



AGOSTO 2025

**ESTUDIO NACIONAL
DE OPINIÓN PÚBLICA**

UN PROYECTO DE:



UNO:
**SOBRE
EL PAÍS**

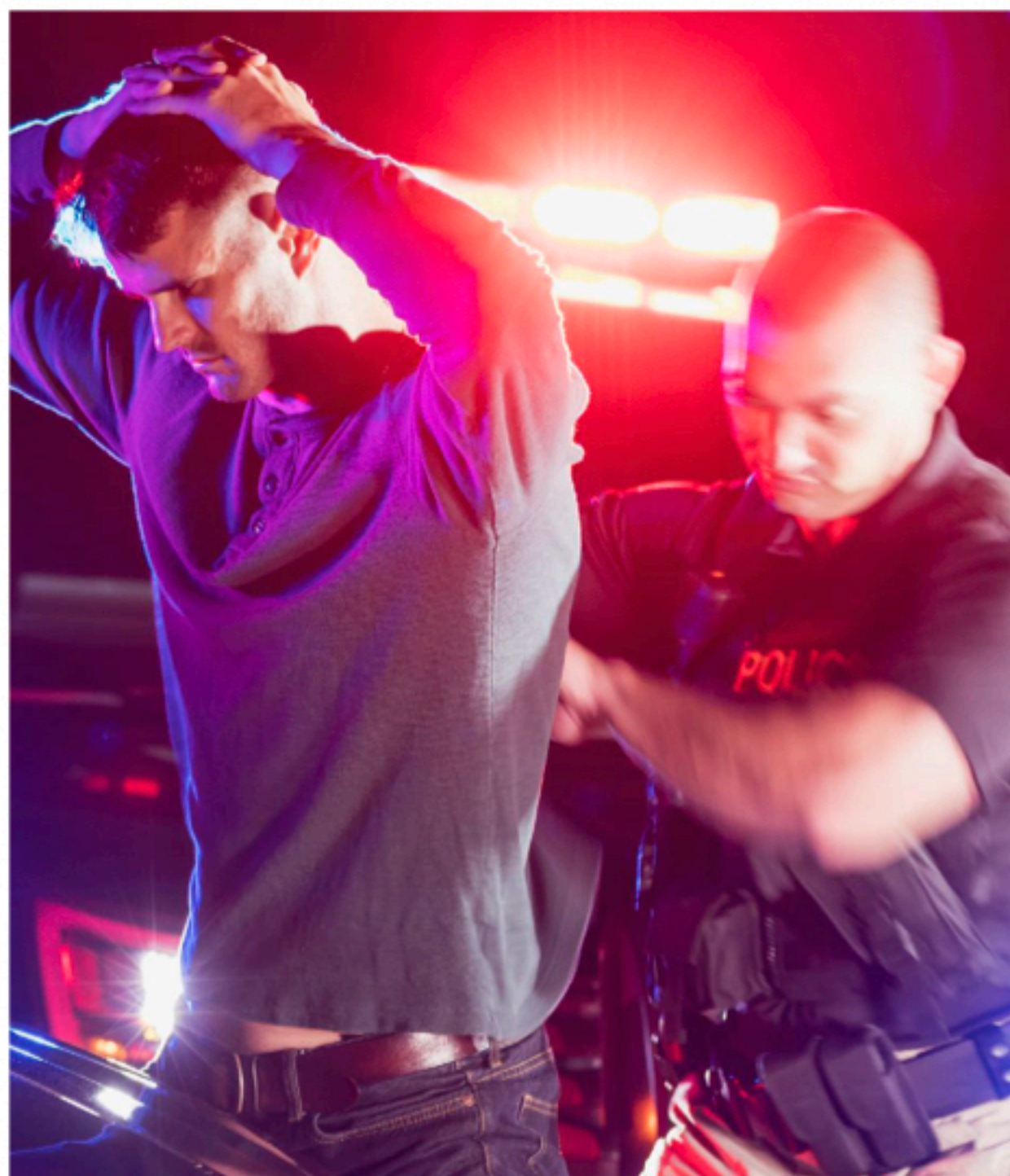

¿Cuál es el principal problema de su familia?

DESAGREGADO

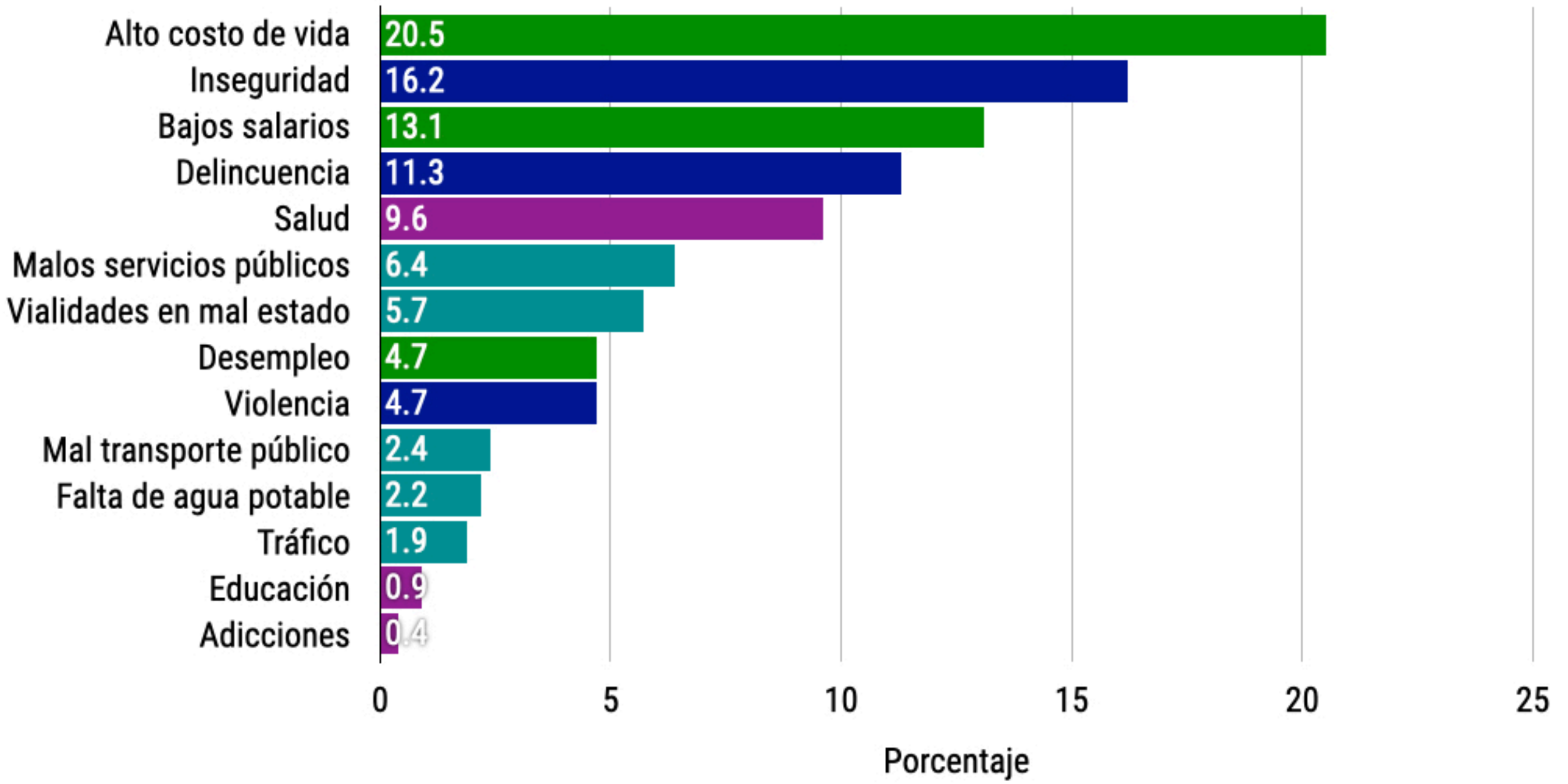

AGREGADO



*Corresponde al mes anterior

HISTÓRICO

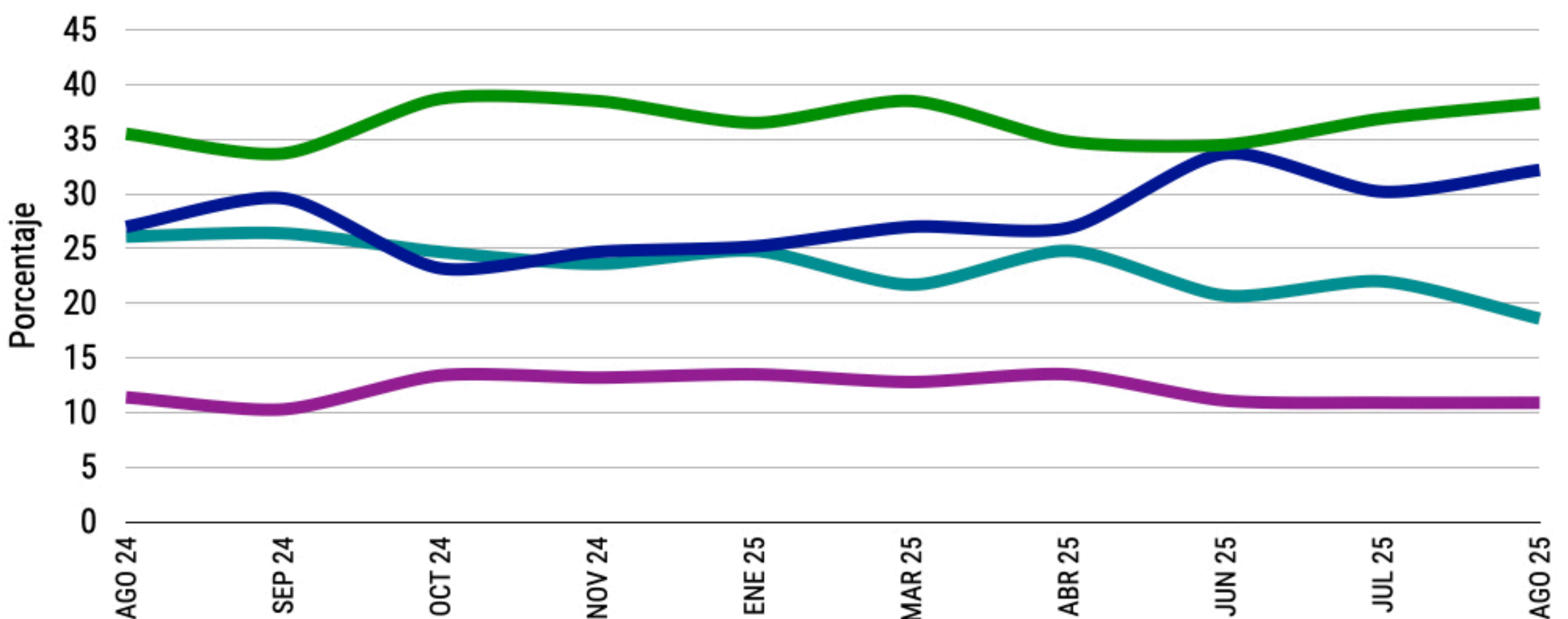

¿Cuál crisis le preocupa más?

DESAGREGADO

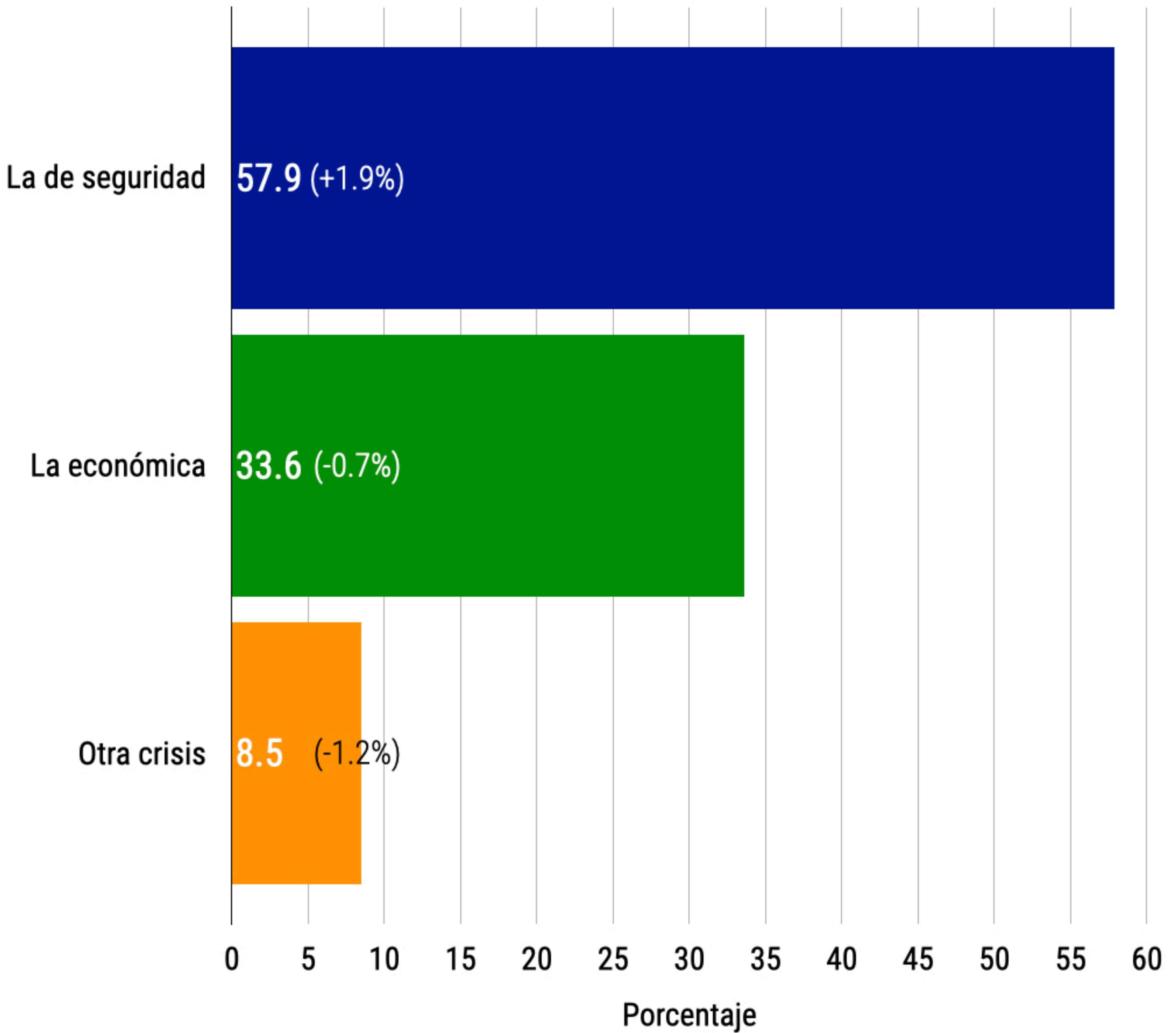

Entre paréntesis la diferencia con el mes anterior

HISTÓRICO

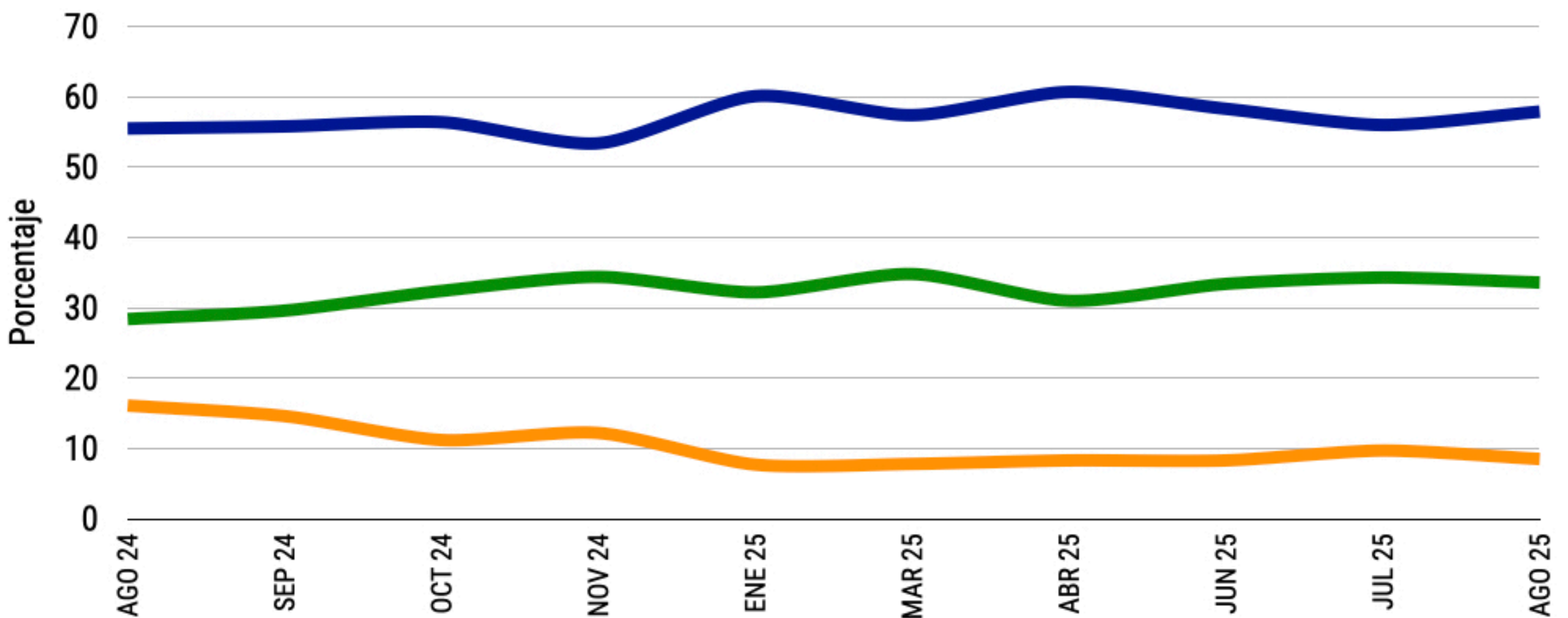

Este último mes qué ha sucedido con la...

DESAGREGADO

Entre paréntesis la diferencia con el mes anterior

Mejóro Sigue igual de bien Sigue igual de mal Empeoró

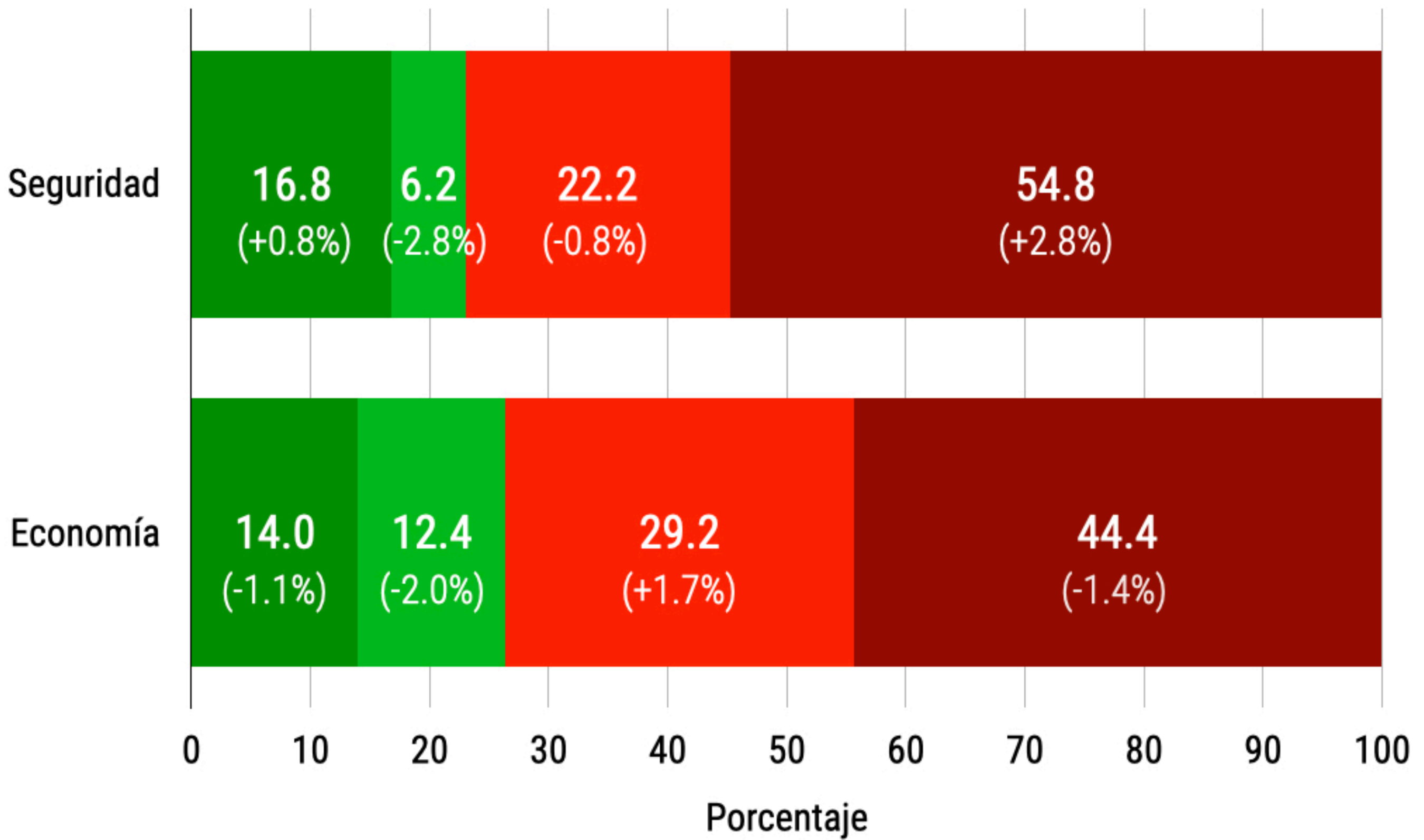

AGRUPADO

Entre paréntesis la diferencia con el mes anterior

Mejóro/Sigue igual de bien Empeoró/Sigue igual de mal

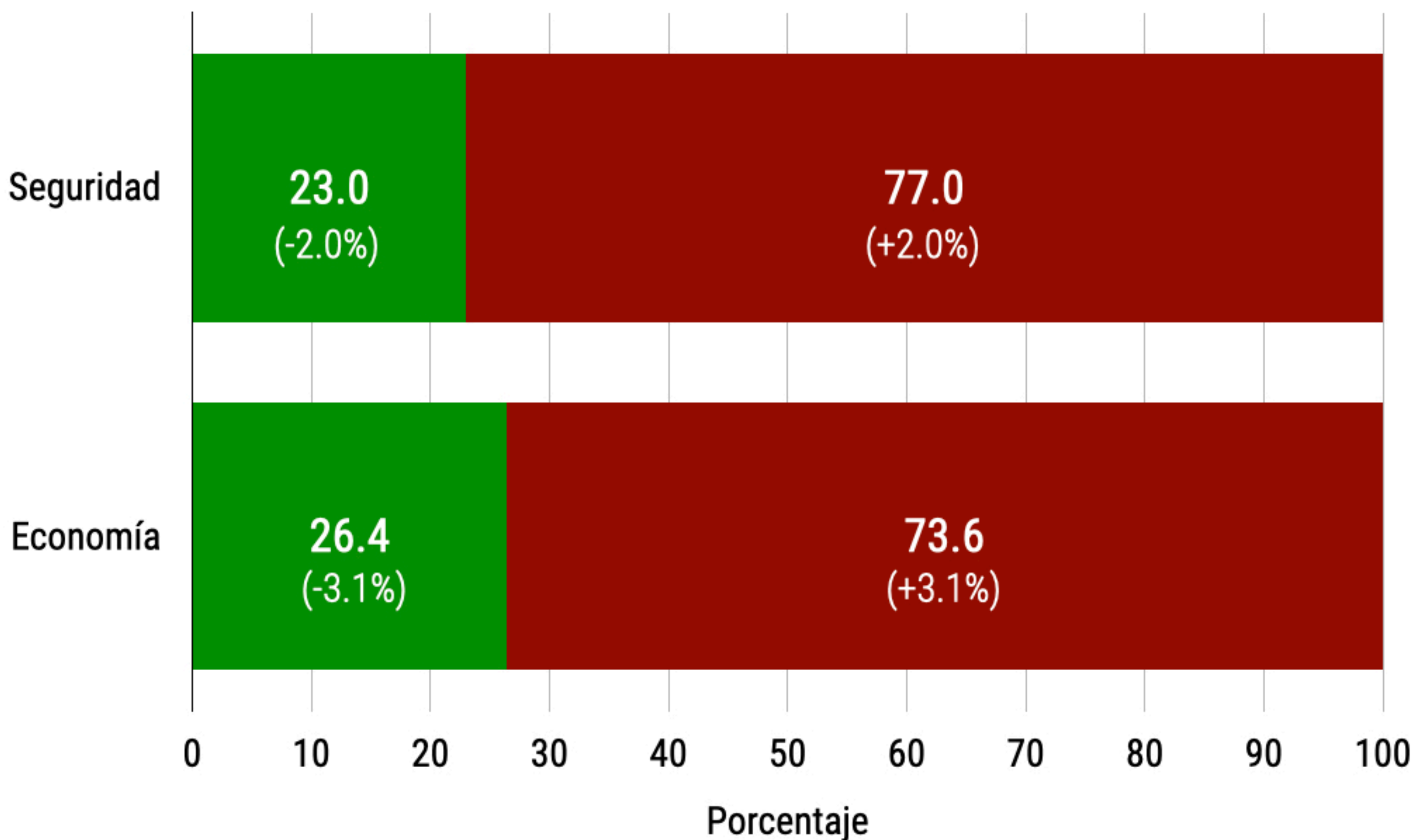

¿Considera que hay o no hay desabasto de medicinas en México?

- Sí, hay desabasto
- No, no hay desabasto

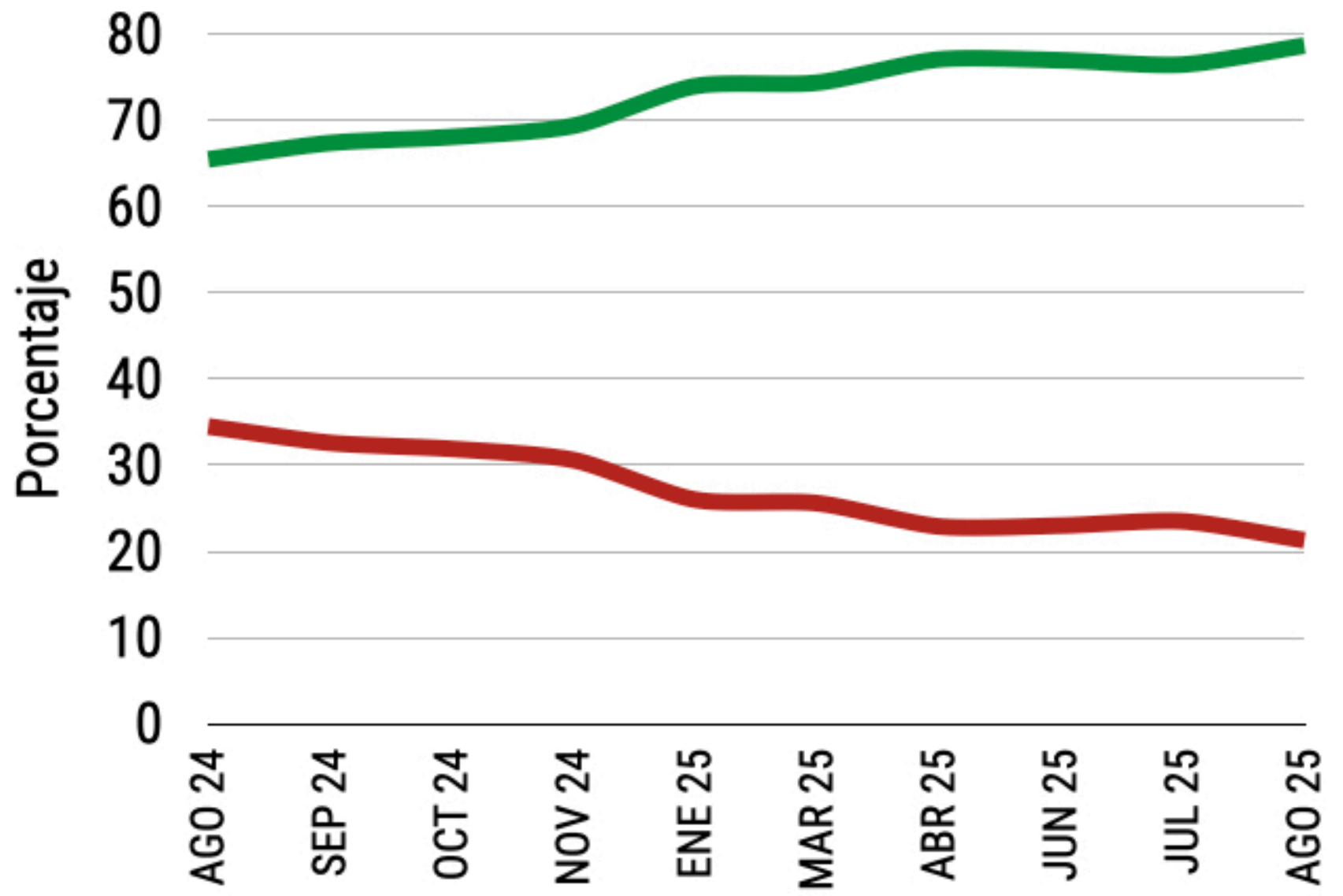
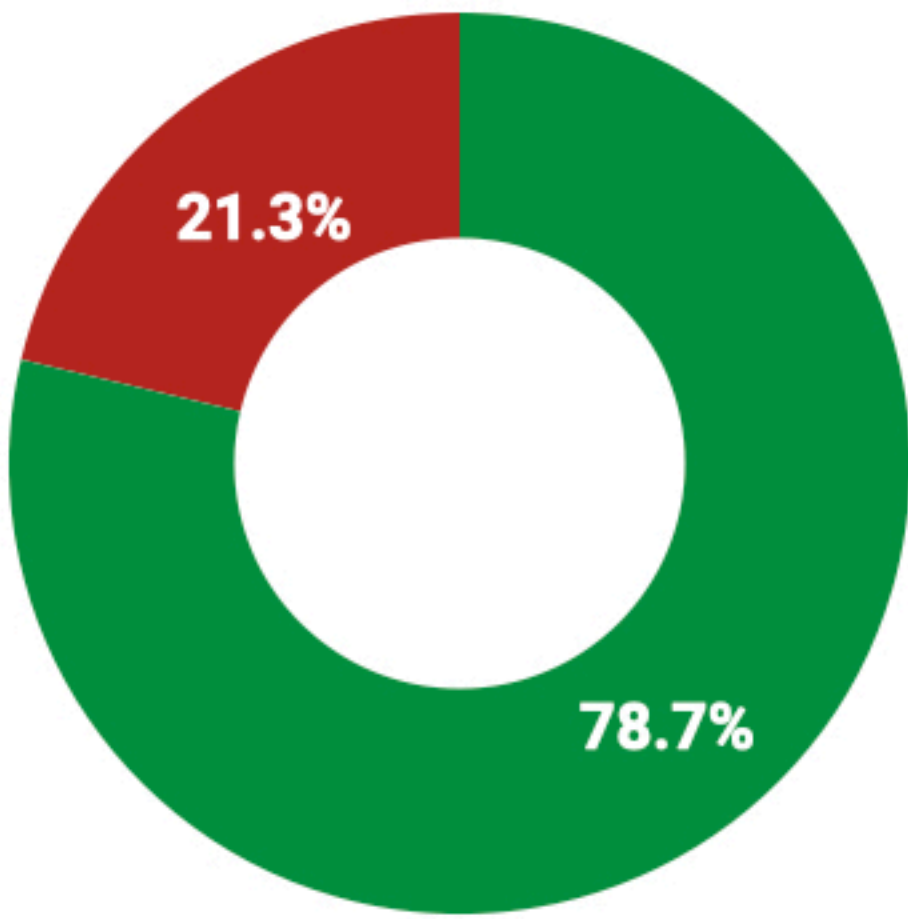

¿Ha batallado para encontrar el medicamento que necesita?

- Sí
- No
- No he necesitado recientemente

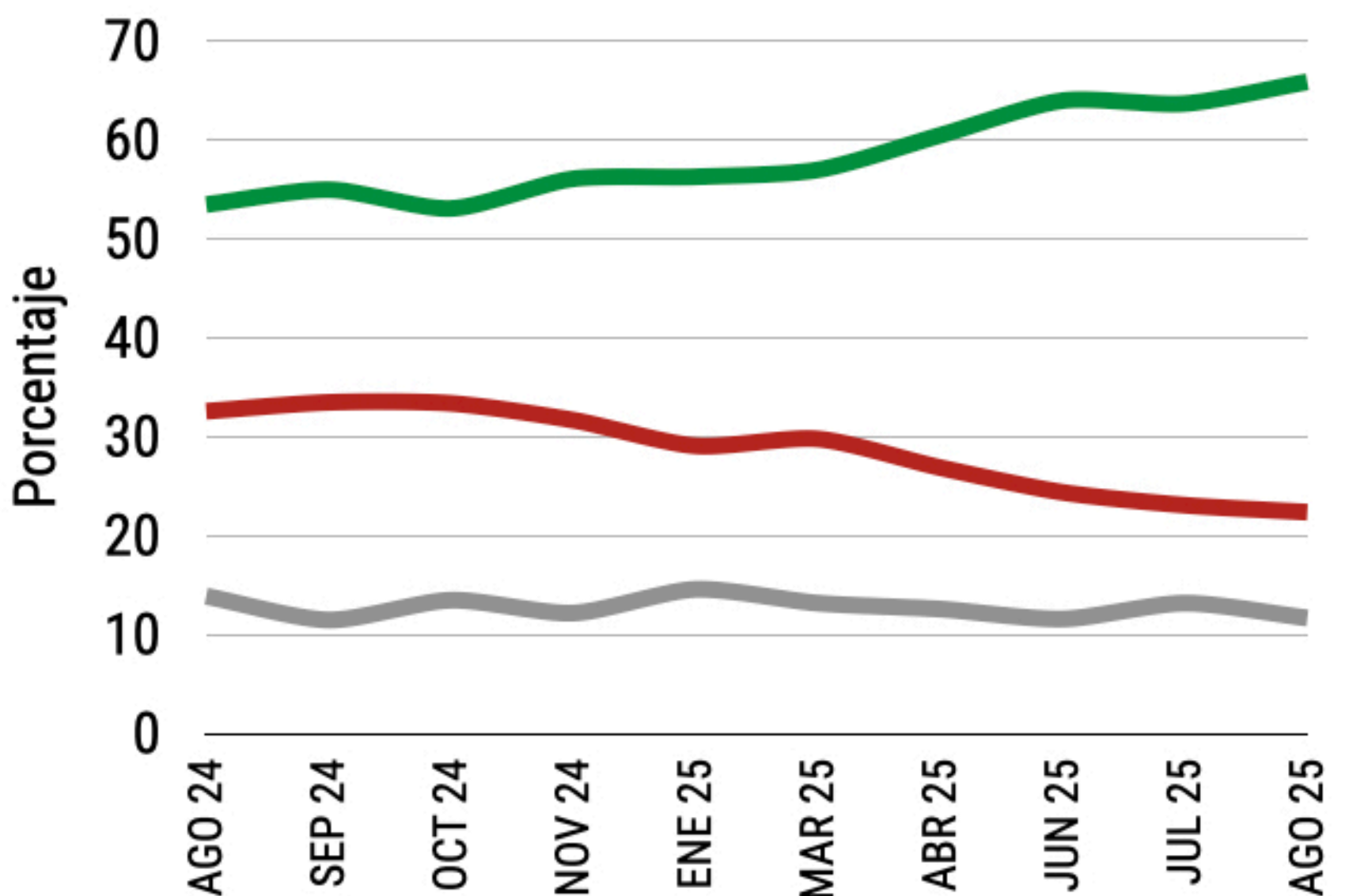
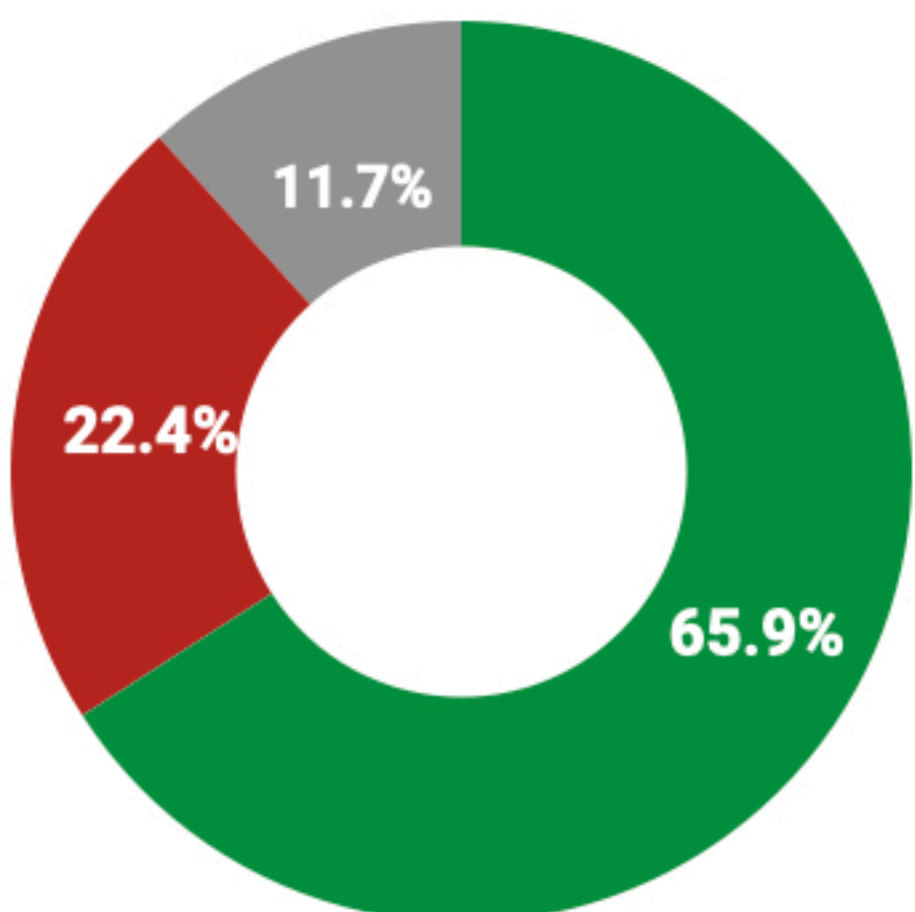

Diría que México va por...

- Buen camino
- No sé
- Mal camino

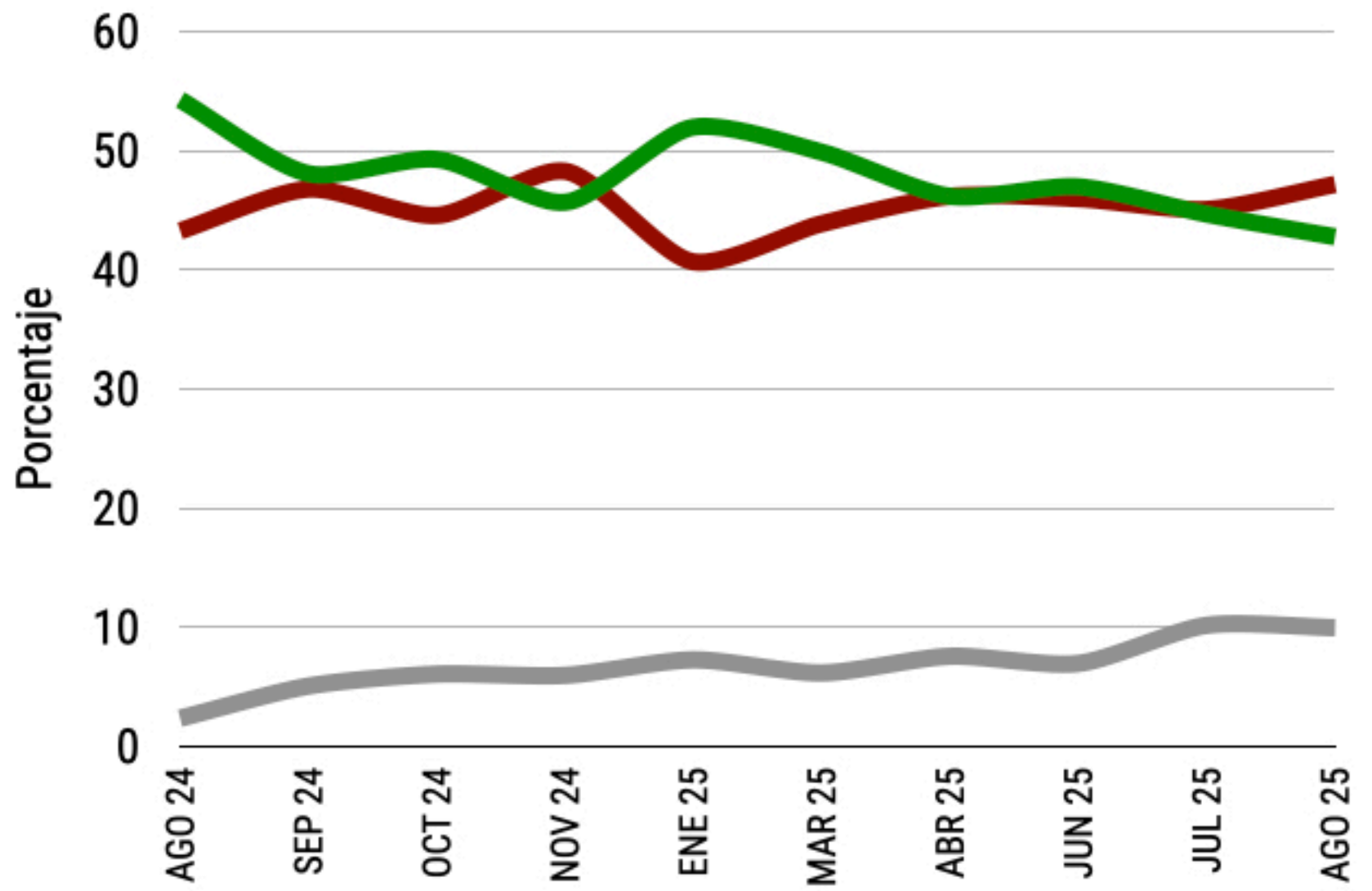
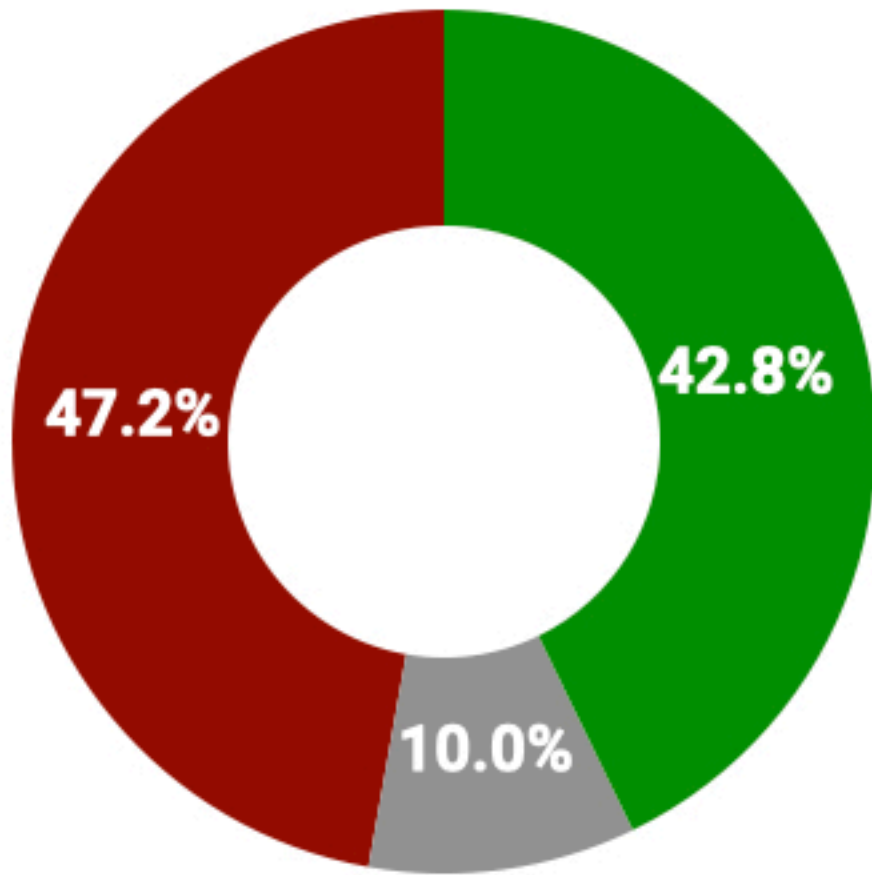

En el último mes, ¿ha sufrido de algún problema en su salud mental (ansiedad, pánico, depresión, estrés excesivo)?

- No
- Sí

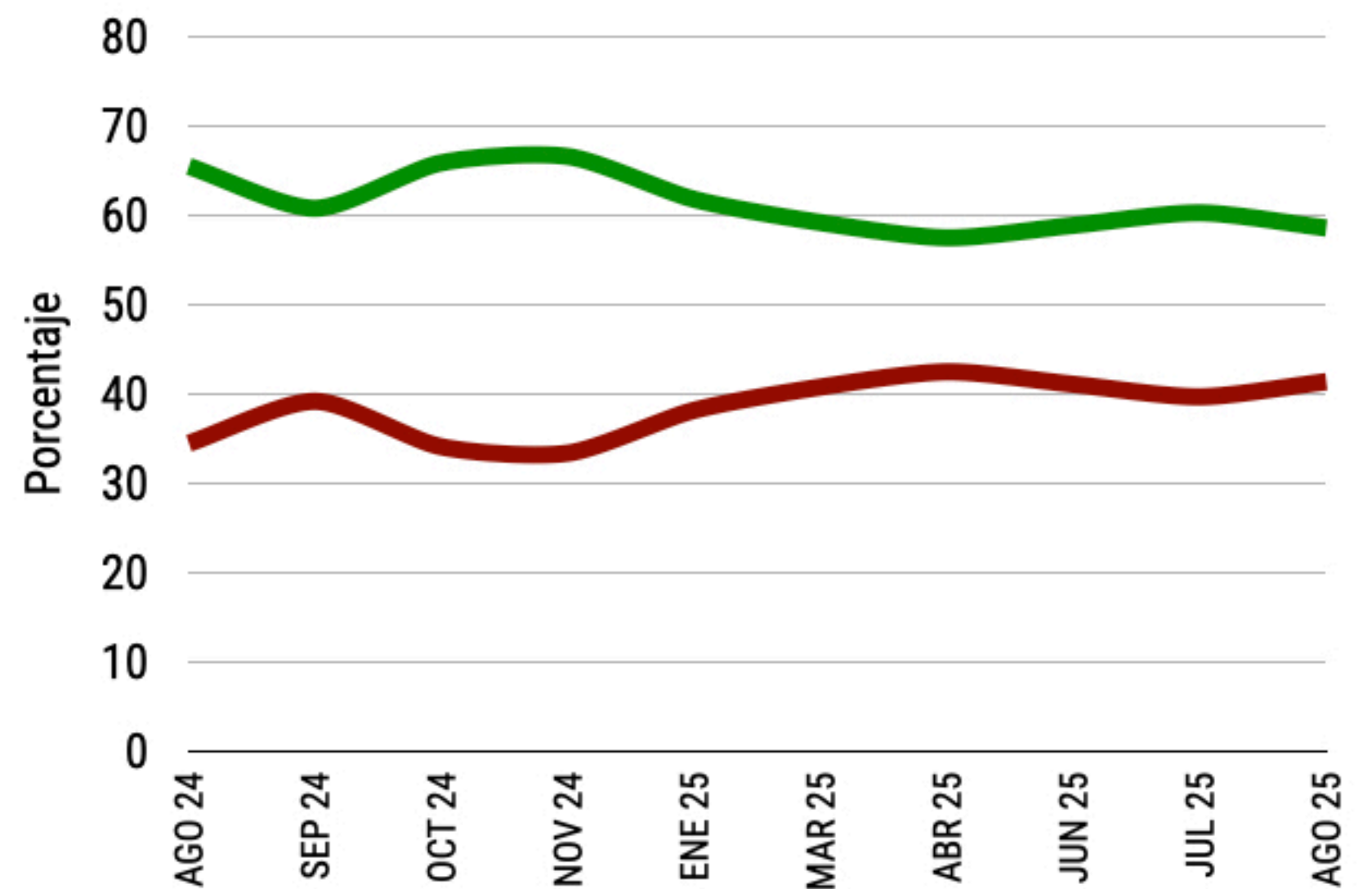
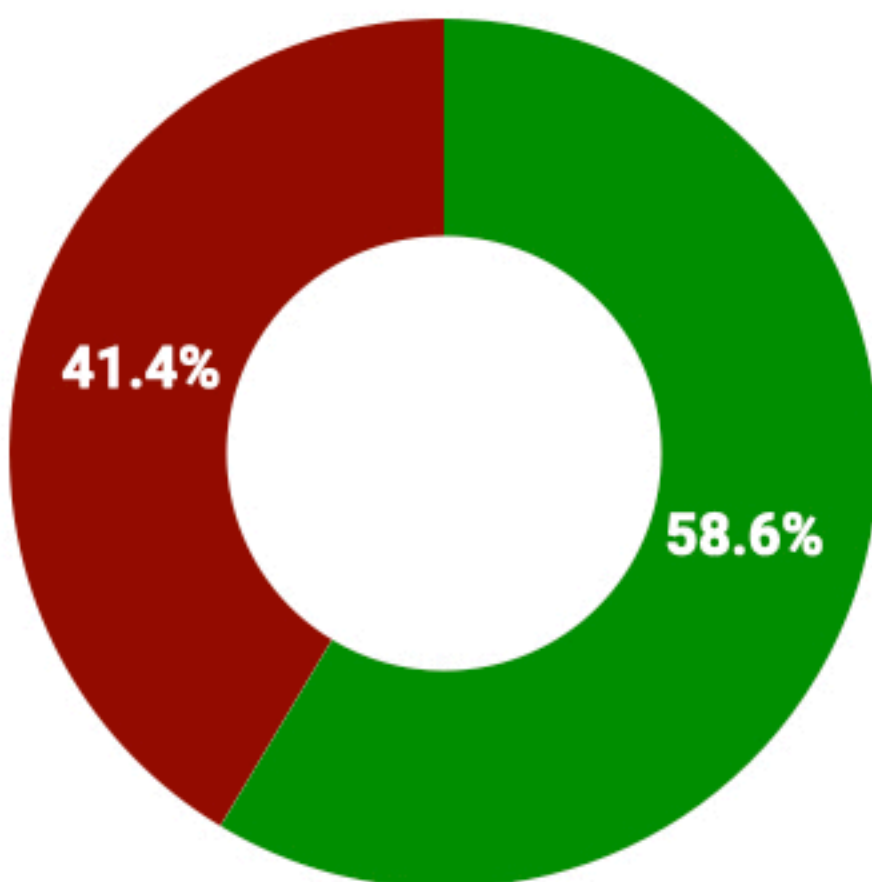

¿Qué ha sucedido en el último mes con el precio de los productos que compra?

- Han subido mucho
- Han subido poco/Han seguido igual
- Han bajado

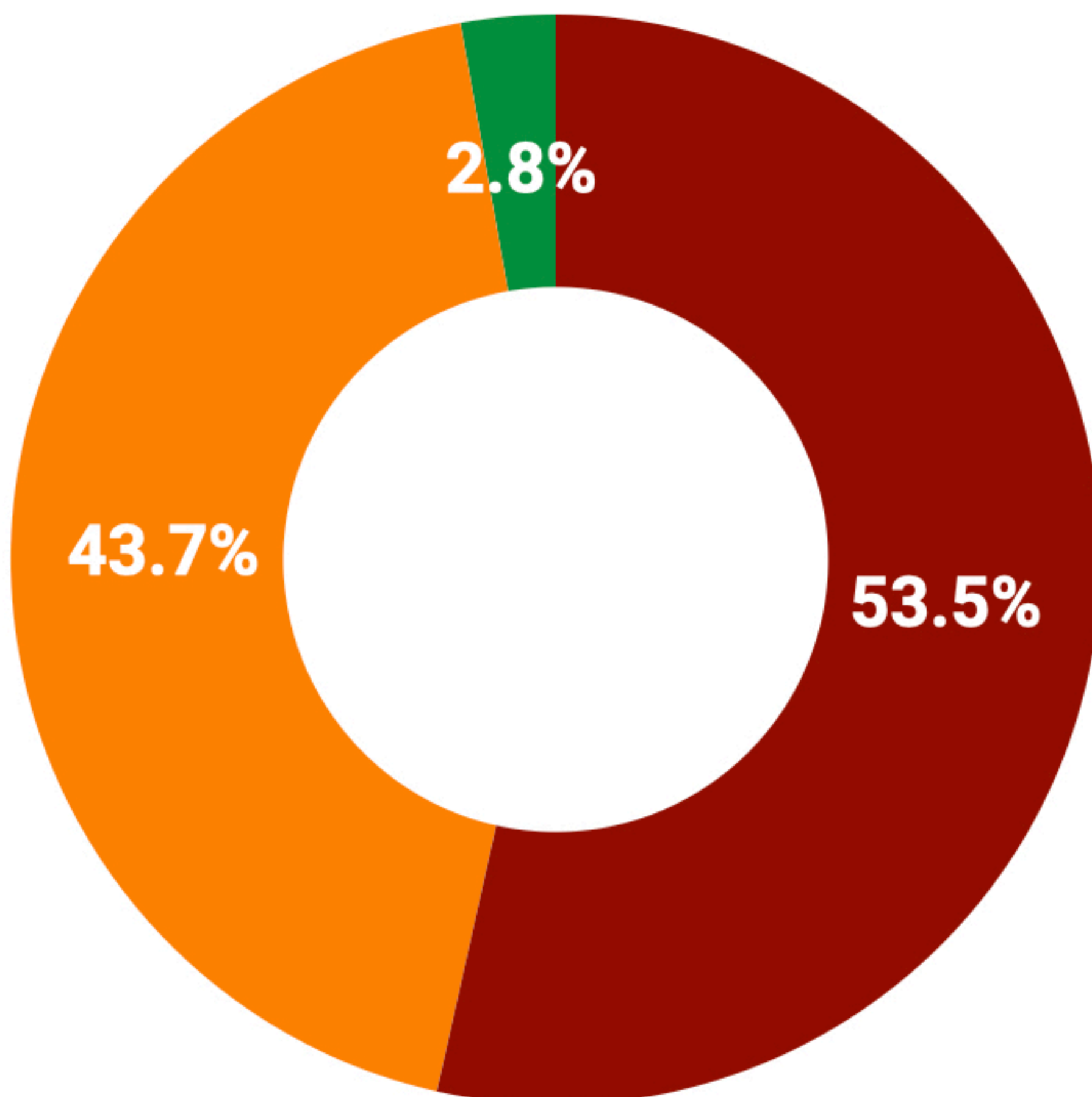

HISTÓRICO

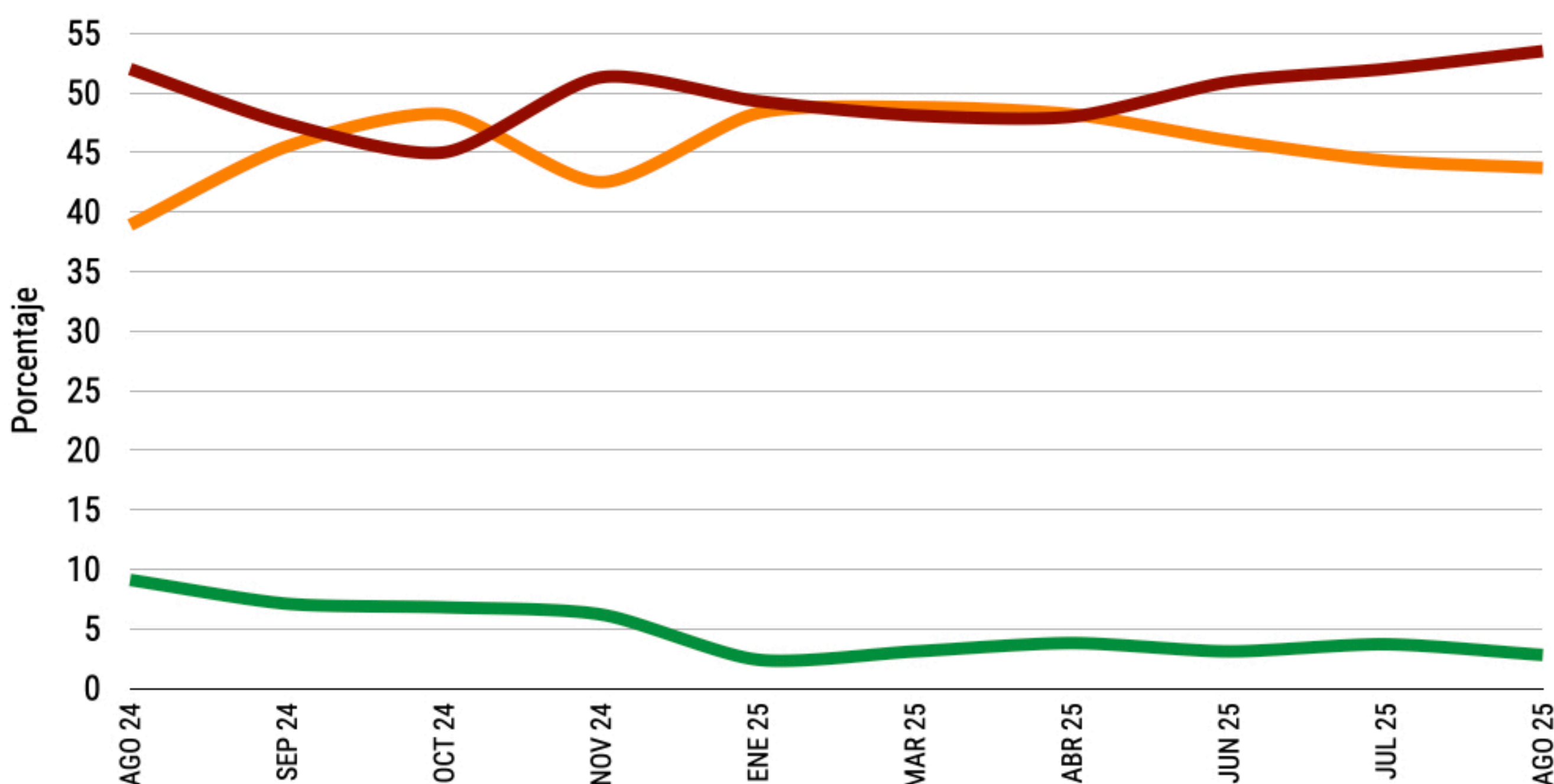

DOS:
**SOBRE LA
PRESIDENTA**



Evaluación de la Presidenta Claudia Sheinbaum Pardo

Aprobación

57.3%

0.0%
(57.3%)*



Calificación

50.7

-0.6
(51.3)*

*Corresponde al mes anterior

■ Excelente
 ■ Buena
 ■ Regular
 ■ Mala
 ■ Pésima

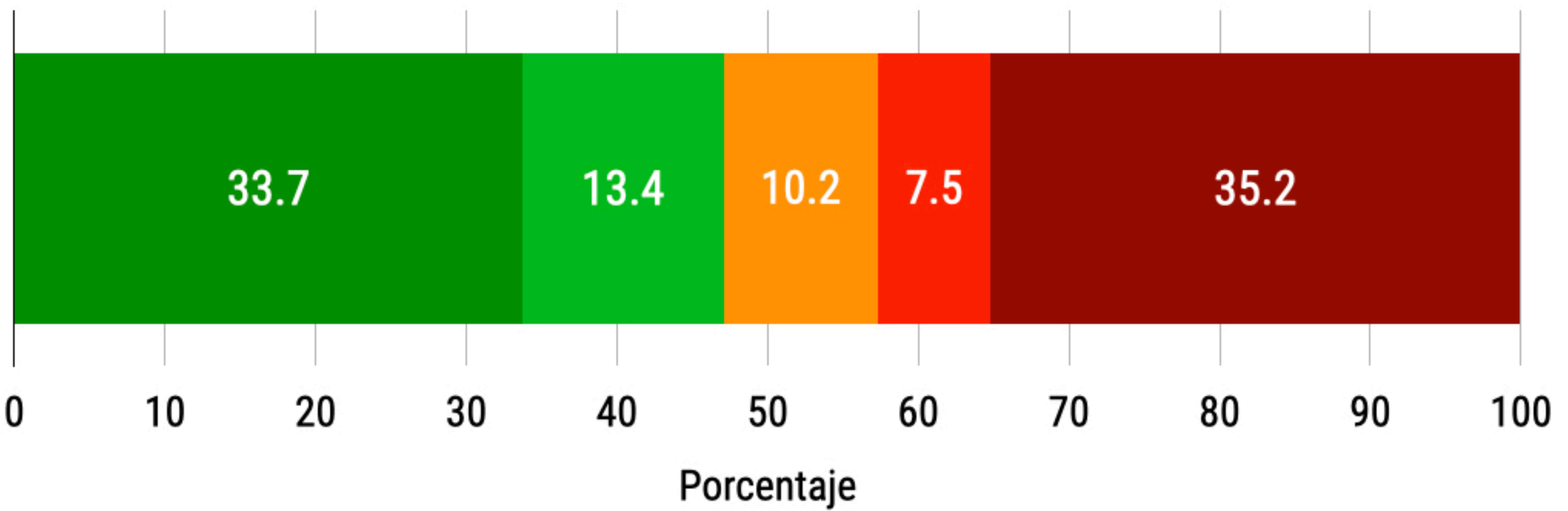

APROBACIÓN POR SIMPATÍA PARTIDARIA

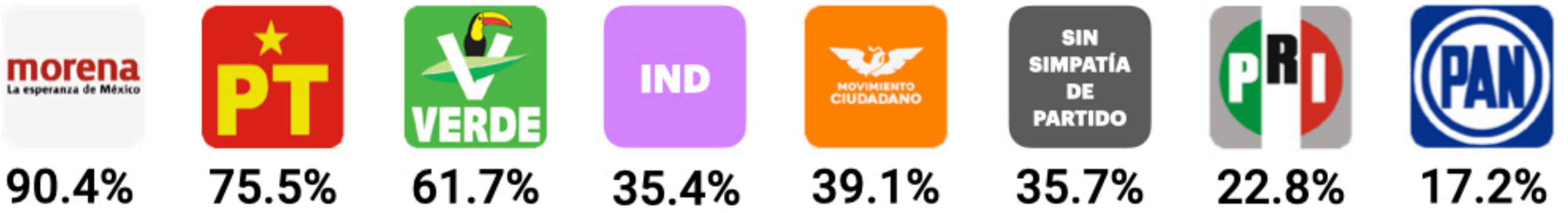

HISTÓRICO DE APROBACIÓN Y DESAPROBACIÓN

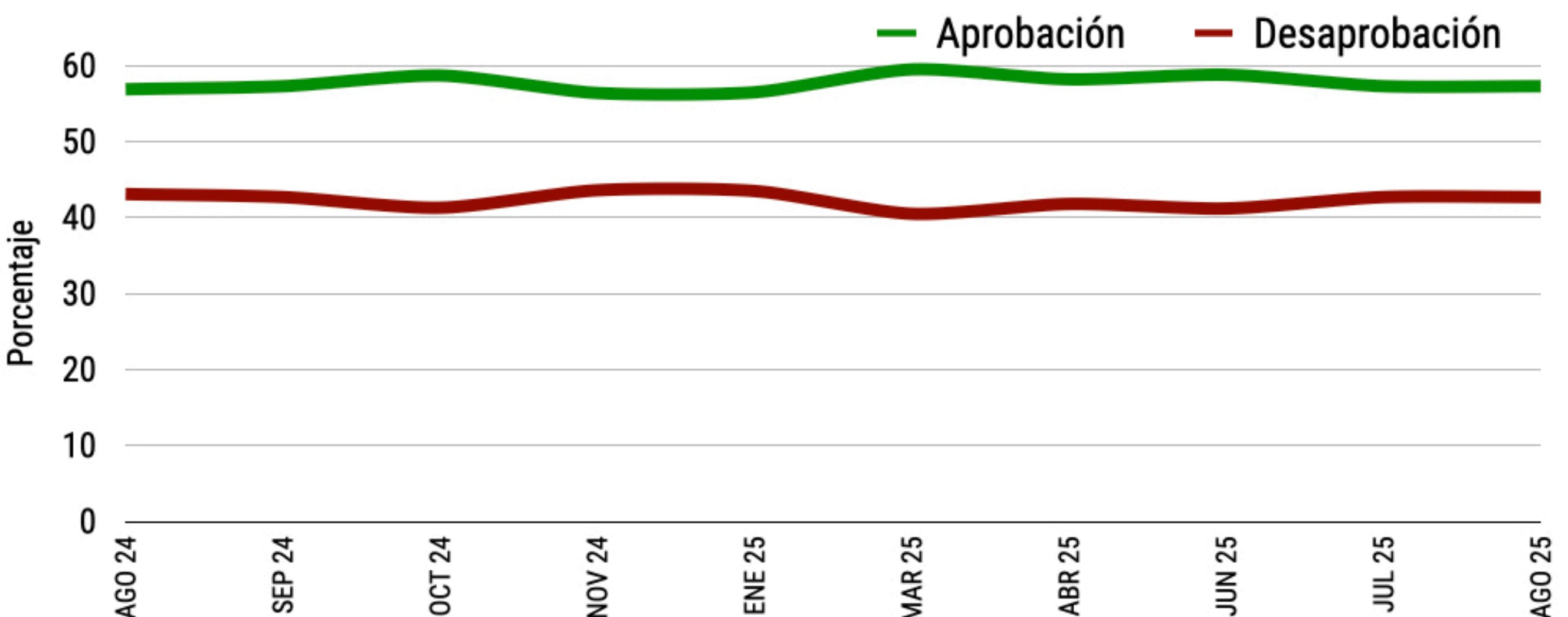

¿Votaría por Claudia Sheinbaum como Presidenta de México para el periodo 2030-2036?

DESGLOSADO

- Seguro No
- Quizá No
- No sé
- Quizá Sí
- Seguro Sí

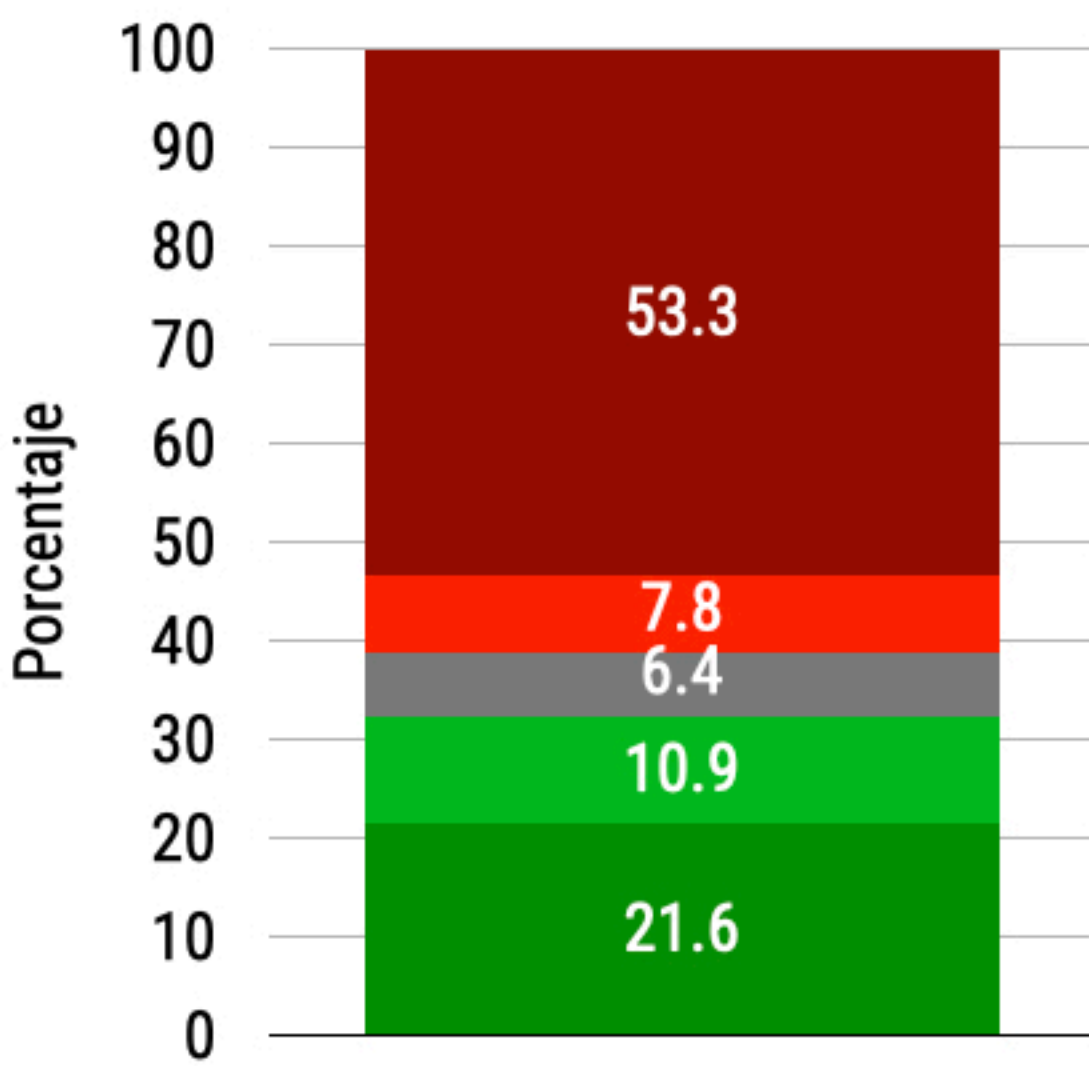

AGREGADO

- Sí
- No sé
- No

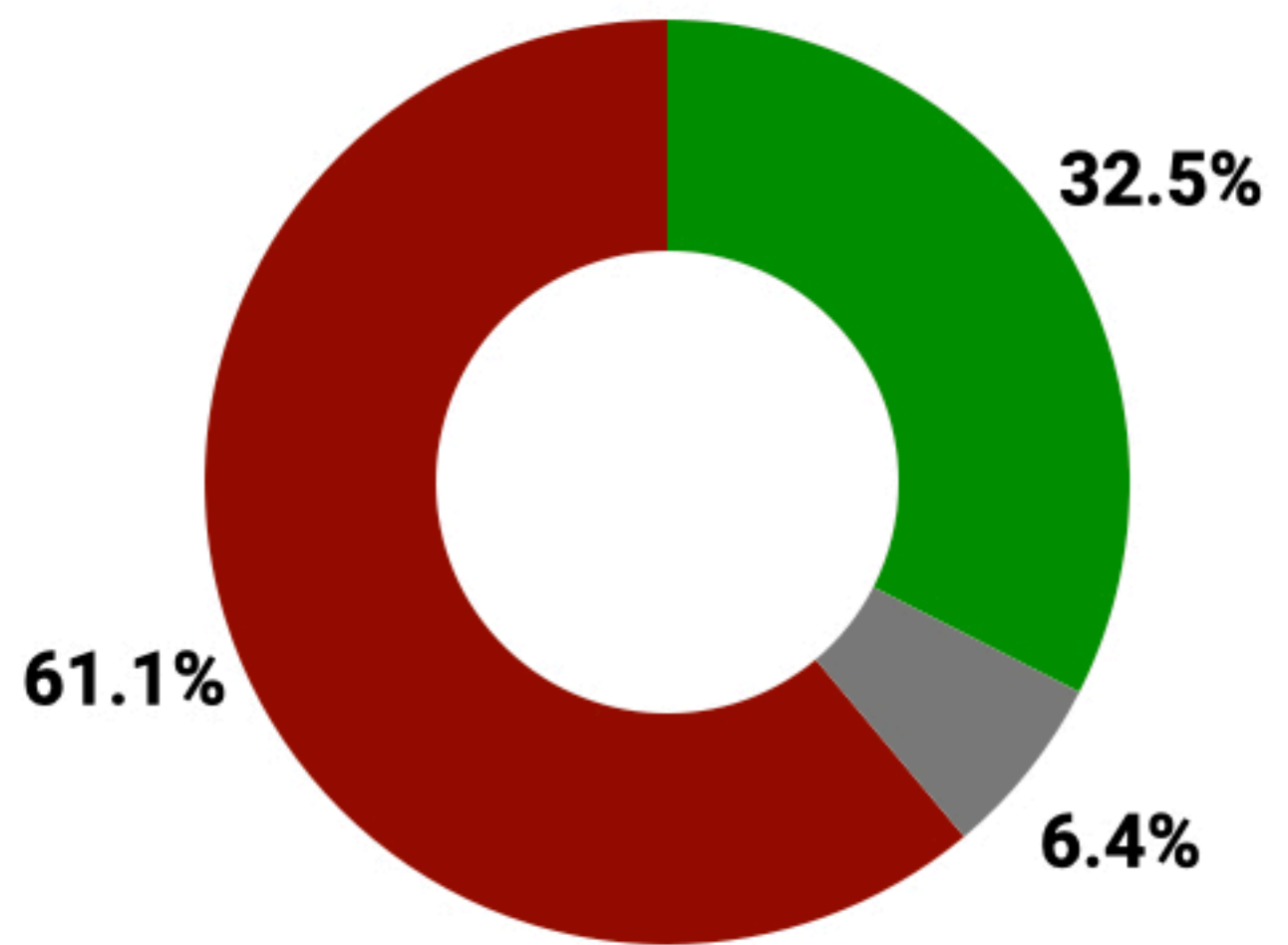

Si la Constitución lo permitiera, ¿votaría por Andrés Manuel López Obrador como Presidente de México para el periodo 2030-2036?

DESGLOSADO

- Seguro No
- Quizá No
- No sé
- Quizá Sí
- Seguro Sí

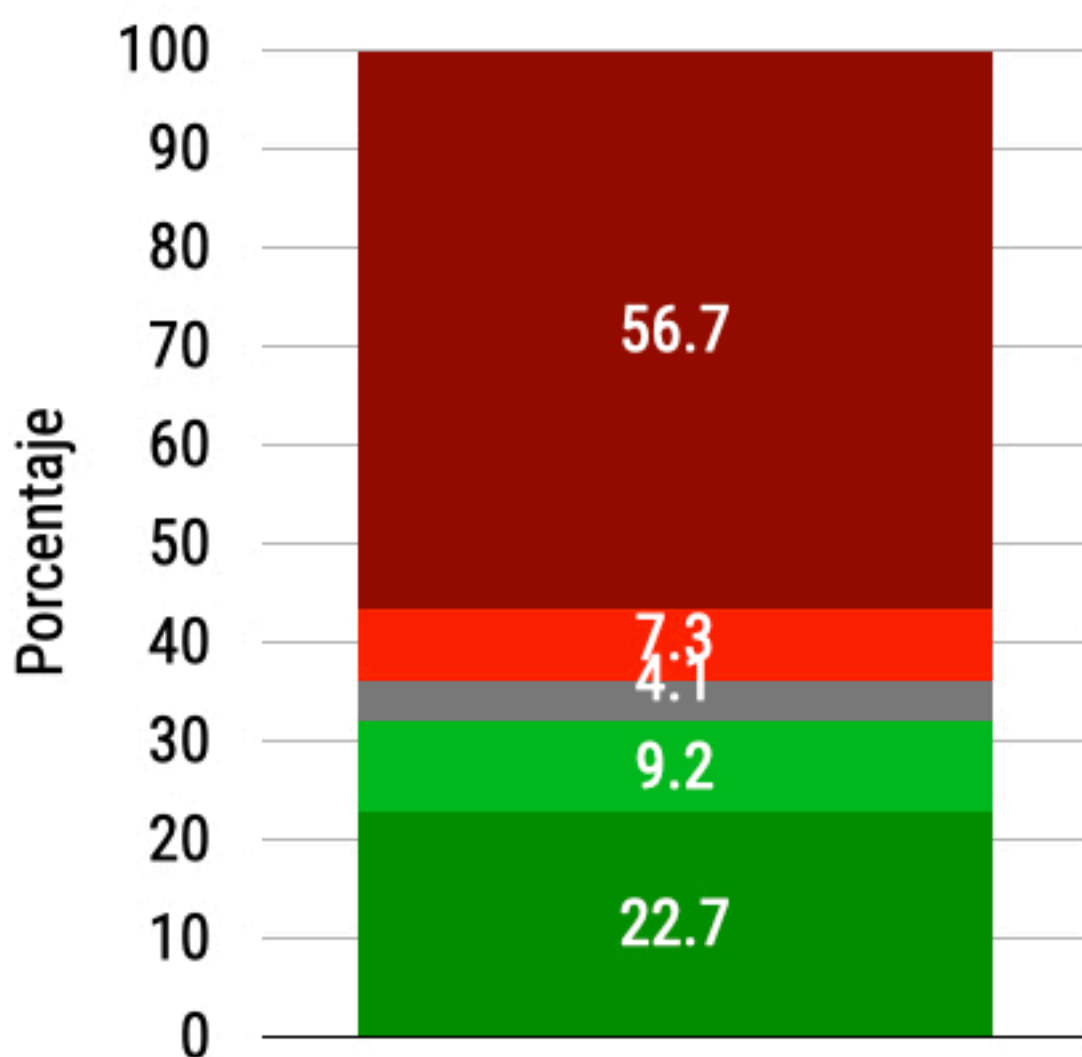

AGREGADO

- Sí
- No sé
- No

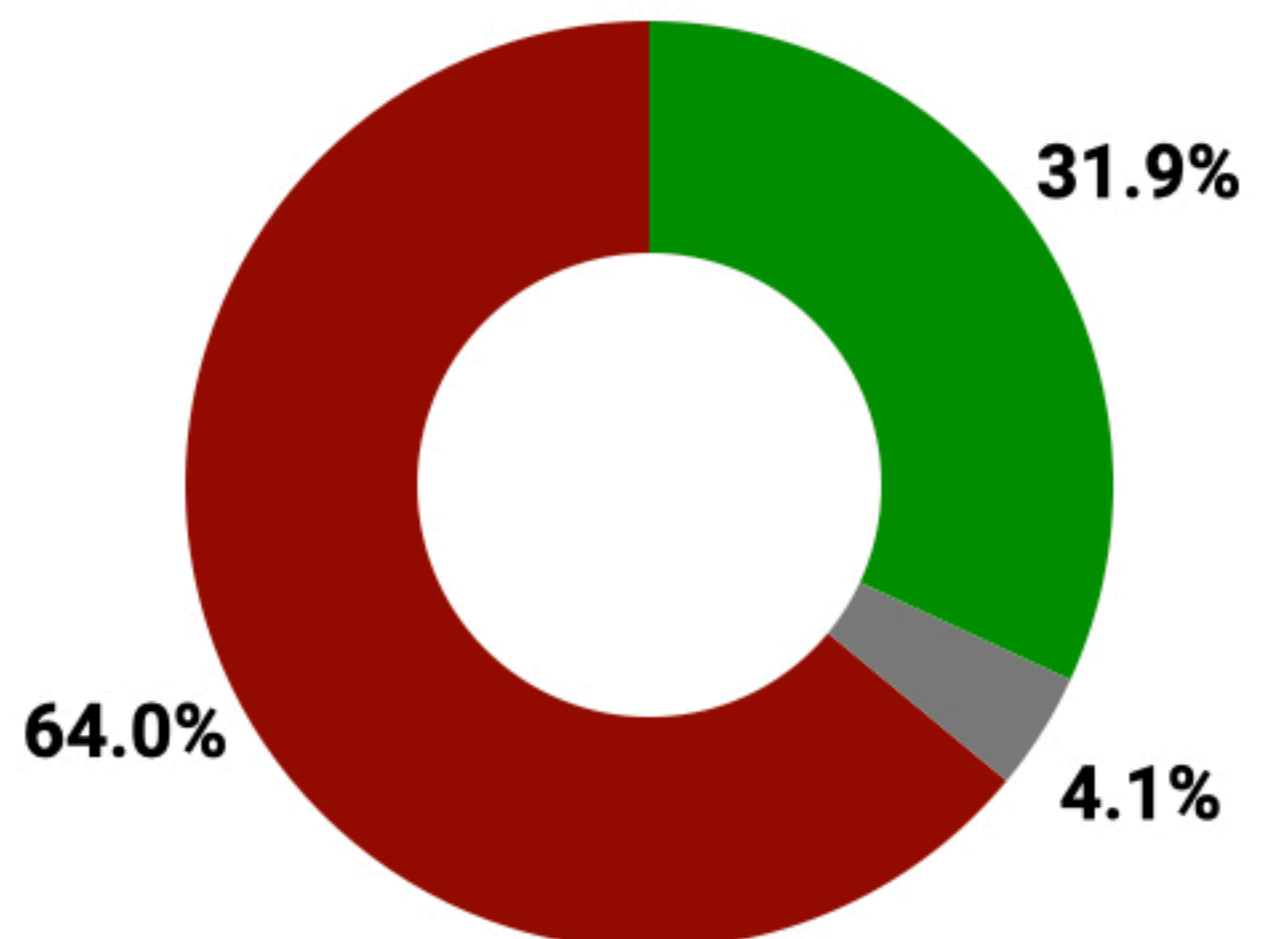

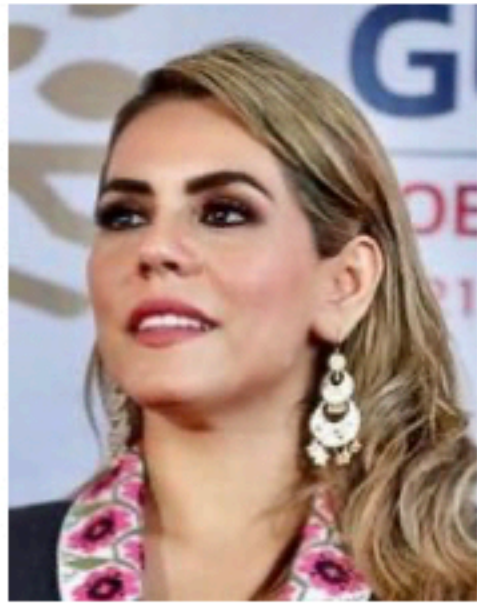
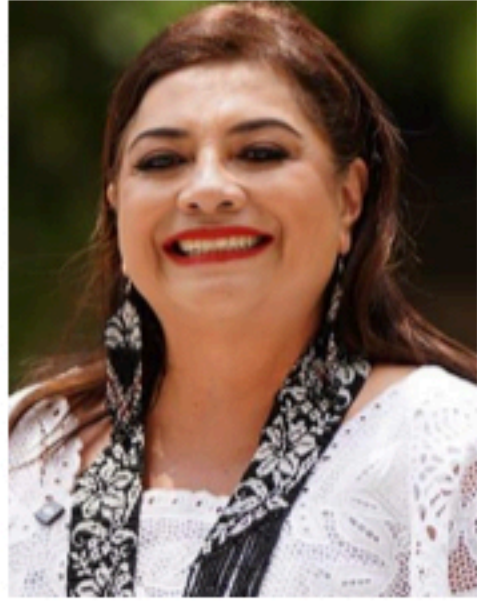

TRES:
**SOBRE LOS
GOBERNADORES**

Ranking de Aprobación de los Ejecutivos Locales

DE MAYOR A MENOR APROBACIÓN

 <p>Querétaro - PAN 1. Mauricio Kuri González 70.1% (+0.6%)* Mantiene 1° lugar</p>	 <p>Durango - PRI 2. Esteban Villegas Villarreal 70.0% (+0.9%)* Mantiene 2° lugar</p>	 <p>Chihuahua - PAN 3. María Eugenia Campos Galván 66.3% (+2.9%)* Mantiene 3° lugar</p>
 <p>Coahuila - PRI 3. Manolo Jiménez Salinas 66.3% (+3.1%)* Sube 1 lugar (4° a 3°)</p>	 <p>Chiapas - MORENA 5. Eduardo Ramírez Aguilar 61.8% (+1.6%)* Sube 3 lugares (8° a 5°)</p>	 <p>Quintana Roo - MORENA 6. Mara Lezama Espinosa 60.0% (-1.1%)* Mantiene 6° lugar</p>
 <p>EDOMEX - MORENA 6. Delfina Gómez Álvarez 60.0% (+0.2%)* Sube 3 lugares (9° a 6°)</p>	 <p>Nuevo León - MC 8. Samuel García Sepúlveda 59.1% (+6.4%)* Sube 6 lugares (14° a 8°)</p>	 <p>Guanajuato - PAN 9. Libia Dennise García Muñoz Ledo 58.5% (-3.4%)* Baja 4 lugares (5° a 9°)</p>
 <p>Yucatán - MORENA 10. Joaquín Díaz Mena 57.7% (+4.0%)* Sube 2 lugares (12° a 10°)</p>	 <p>Guerrero - MORENA 11. Evelyn Cecilia Salgado Pineda 57.3% (+2.5%)* Mantiene 11° lugar</p>	 <p>Aguascalientes - PAN 12. Tere Jiménez Esquivel 56.6% (-4.0%)* Baja 5 lugares (7° a 12°)</p>
 <p>Jalisco - MC 13. Pablo Lemus Navarro 55.6% (+3.7%)* Sube 2 lugares (15° a 13°)</p>	 <p>Campeche - MORENA 14. Layda E. Sansores San Román 53.7% (+6.5%)* Sube 4 lugares (18° a 14°)</p>	 <p>Oaxaca - MORENA 15. Salomón Jara Cruz 50.8% (-2.5%)* Baja 2 lugares (13° a 15°)</p>
 <p>BCS - MORENA 15. Víctor Manuel Castro Cosío 50.8% (-0.7%)* Sube 1 lugar (16° a 15°)</p>	 <p>Hidalgo - MORENA 17. Julio Menchaca Salazar 49.4% (+5.1%)* Sube 5 lugares (22° a 17°)</p>	 <p>Puebla - MORENA 18. Alejandro Armenta Mier 47.7% (-8.2%)* Baja 8 lugares (10° a 18°)</p>
 <p>Tabasco - MORENA 19. Javier May Rodríguez 47.2% (-1.1%)* Baja 2 lugares (17° a 19°)</p>	 <p>SLP - PVEM 20. José Ricardo Gallardo Cardona 46.4% (+8.3%)* Sube 5 lugares (25° a 20°)</p>	 <p>Veracruz - MORENA 21. Rocío Nahle García 44.0% (-2.1%)* Baja 2 lugares (19° a 21°)</p>
 <p>Sonora - MORENA 22. Fco. Alfonso Durazo Montaña 43.4% (-2.0%)* Baja 2 lugares (20° a 22°)</p>	 <p>Colima - MORENA 23. Indira Vizcaíno Silva 41.6% (+4.8%)* Sube 3 lugares (26° a 23°)</p>	 <p>Tlaxcala - MORENA 24. Lorena Cuéllar Cisneros 41.0% (-4.1%)* Baja 3 lugares (21° a 24°)</p>
 <p>Sinaloa - MORENA 25. Rubén Rocha Moya 38.8% (+5.3%)* Sube 4 lugares (29° a 25°)</p>	 <p>Nayarit - MORENA 26. Miguel Ángel Navarro Quintero 37.8% (-4.6%)* Baja 3 lugares (23° a 26°)</p>	 <p>Morelos - MORENA 27. Margarita González Saravia 36.8% (+3.1%)* Sube 1 lugar (28° a 27°)</p>
 <p>Zacatecas - MORENA 28. David Monreal Ávila 31.4% (-3.7%)* Baja 1 lugar (27° a 28°)</p>	 <p>Michoacán - MORENA 29. Alfredo Ramírez Bedolla 30.3% (-0.8%)* Sube 1 lugar (30° a 29°)</p>	 <p>CDMX - MORENA 30. Clara Brugada Molina 29.9% (-11.4%)* Baja 6 lugares (24° a 30°)</p>
 <p>BC - MORENA 31. Marina del Pilar Ávila Olmeda 29.8% (+5.4%)* Mantiene 31° lugar</p>	 <p>Tamaulipas - MORENA 32. Américo Villarreal Anaya 28.0% (+3.6%)* Baja 1 lugar (31° a 32°)</p>	

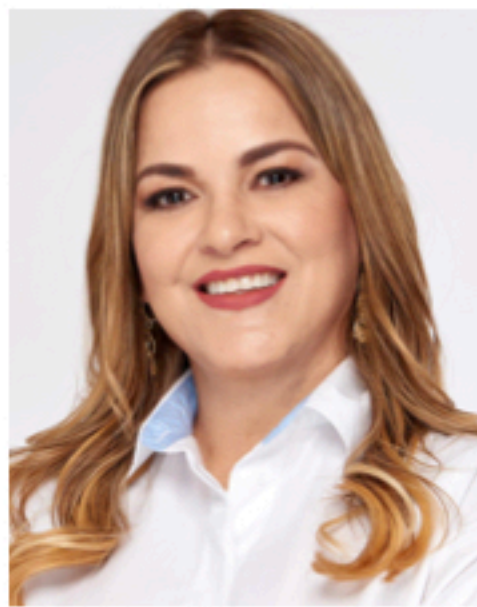
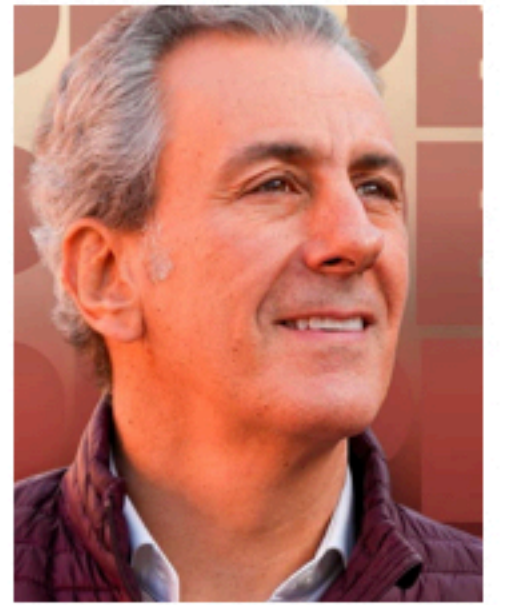
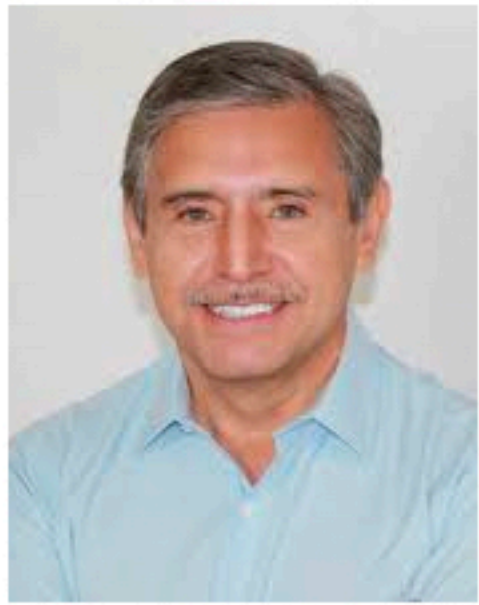
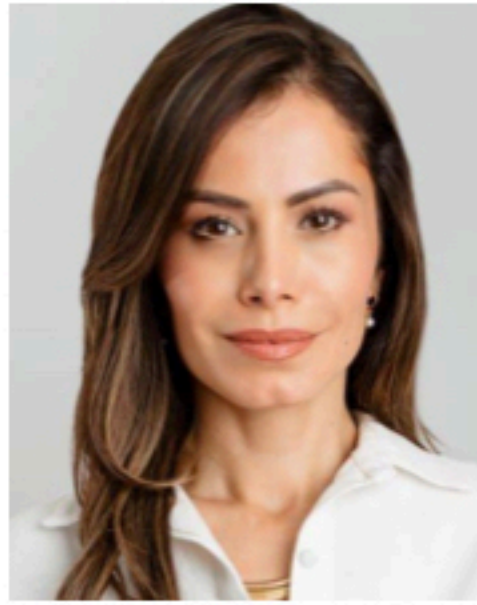
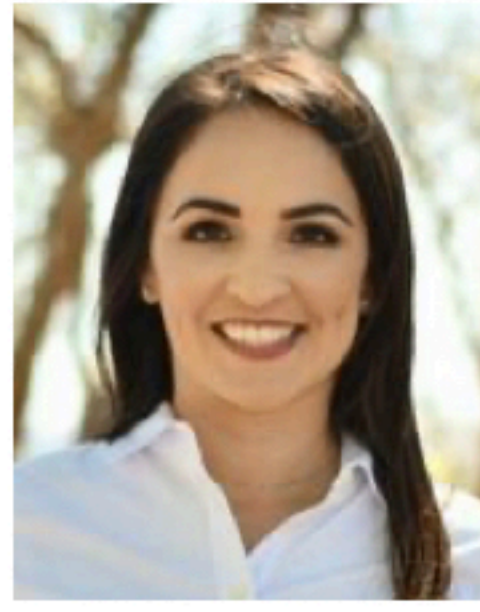





CUATRO:
**SOBRE LOS
PRESIDENTES DE
CAPITAL**

Ranking de Aprobación de los Presidentes Municipales de Capital

DE MAYOR A MENOR APROBACIÓN







	 Monterrey, NL - PRI 1. Adrián de la Garza Santos 71.8%		 Hermosillo, SON - PAN 2. Antonio Astiazarán Gutiérrez 70.5%		 Durango, DGO - PAN 3. José Antonio Ochoa Rodríguez 68.4%
--	--	---	---	---	--

	 Querétaro, QRO - PAN 4. Felipe Fernando Macías Olvera 67.8%		 Colima, COL - PAN 5. Riult Rivera Gutiérrez 67.2%		 Zacatecas, ZAC - PAN 6. Miguel Ángel Varela Pinedo 66.4%
---	---	--	---	--	--







	 Saltillo, COAH - PRI 7. Javier Díaz González 65.0%		 Aguascalientes, AGS - PAN 8. Leonardo Montañez Castro 64.3%		 Xalapa, VER - MORENA 9. Alberto Islas Reyes 62.9%
--	--	---	---	---	---

	 Chihuahua, CHIH - PAN 10. Marco Antonio Bonilla Mendoza 62.3%		 Guadalajara, JAL - MC 11. Verónica Delgadillo García 60.8%		 San Luis Potosí, SLP - PRI 12. Enrique Galindo Ceballos 60.1%
--	---	---	--	---	---

	 Tepic, NAY - MORENA 13. María Geraldine Ponce Méndez 58.5%		 Culiacán, SIN - MORENA 14. Juan de Dios Gámez Méndivil (Sustituto) 57.1%		 Villahermosa, TABS - MORENA 15. Yolanda del Carmen Osuna H. 55.8%
--	--	---	--	---	---

	 Tuxtla Gtz., CHIS - MORENA 16. Ángel Carlos Torres Culebro 54.4%		 Campeche, CAMP - MC 17. Biby Rabelo de la Torre 53.7%		 Mérida, YUC - PAN 18. Cecilia Patrón Laviada 53.4%
--	--	---	---	---	--

	 Chetumal, QROO - MORENA 19. Yensunni Martínez Hernández 53.1%		 Guanajuato, GTO - PAN 20. Samantha Smith Gutiérrez 51.6%		 La Paz, BCS - MORENA 21. Milena Paola Quiroga Romero 51.5%
--	---	---	--	---	--

	 Tlaxcala, TLAX - MORENA 22. Alfonso Sánchez García 50.9%		 Cd. Victoria, TAMPS - MORENA 23. Eduardo Abraham Gattás B. 49.1%		 Chilpancingo, GRO - PRI 24. Gustavo Alarcón Herrera 48.1%
--	--	---	--	---	---

	 Puebla, PUE - MORENA 25. José Chedraui Budib 47.7%		 Mexicali, BC - MORENA 26. Norma Alicia Bustamante Mtz. 47.1%		 Cuernavaca, MOR - PAN 27. José Luis Urióstegui Salgado 45.6%
--	--	---	--	---	--

	 Oaxaca, OAX - MORENA 28. Raymundo Chagoya 43.7%		 Toluca, EDOMEX - MORENA 29. Ricardo Moreno Bastida 43.3%		 Morelia, MICH - PAN 29. Alfonso Jesús Martínez Alcázar 43.3%
--	---	---	--	---	--

	 Pachuca, HGO - MORENA 31. Jorge Alberto Reyes Hernández 37.8%
--	---

CINCO:
**SOBRE LOS
GOBERNANTES
Y LAS
INSTITUCIONES**



Aprobación de los Gobernantes Federales y Locales de México

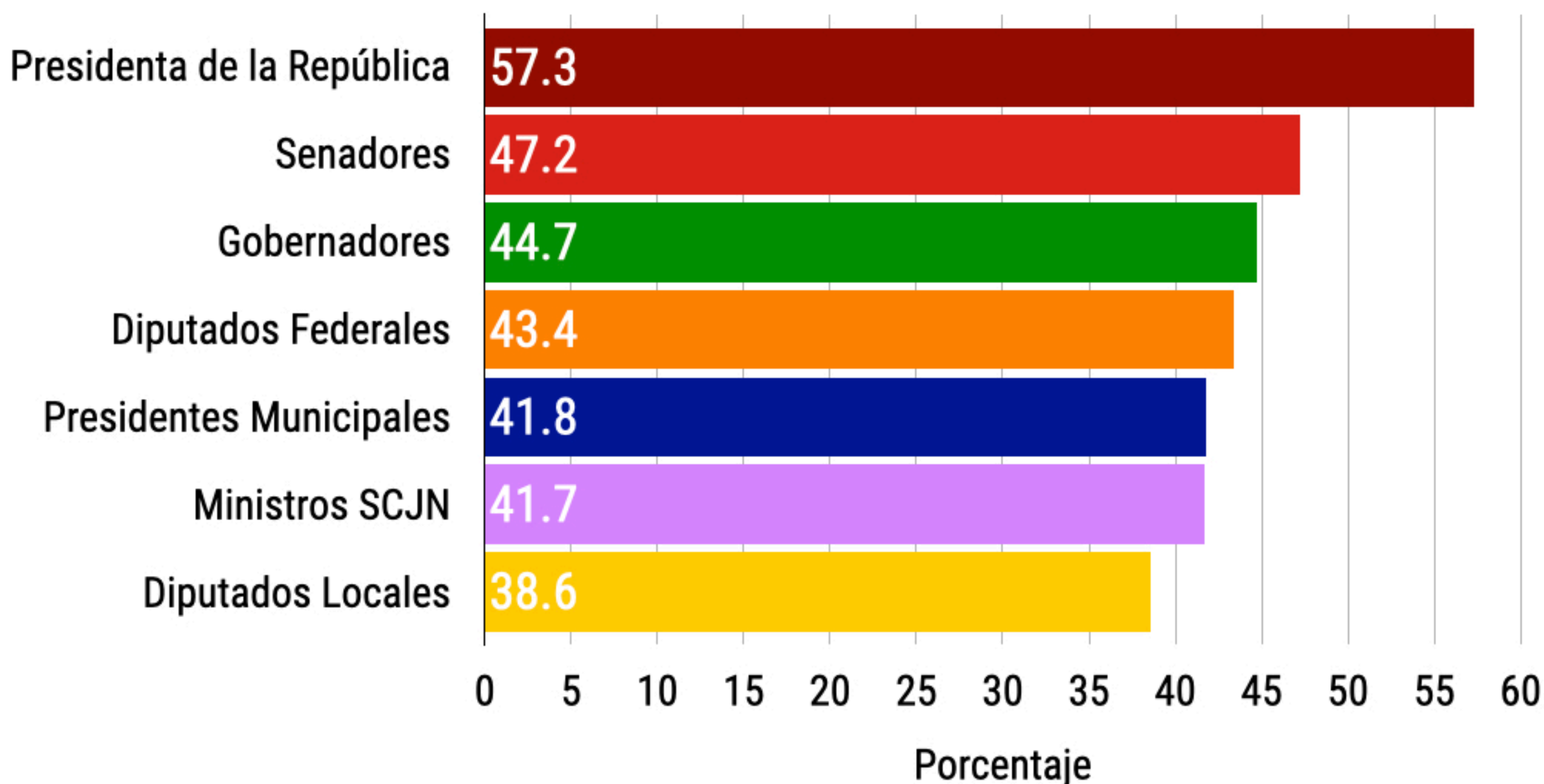

*Corresponde al mes anterior



HISTÓRICO

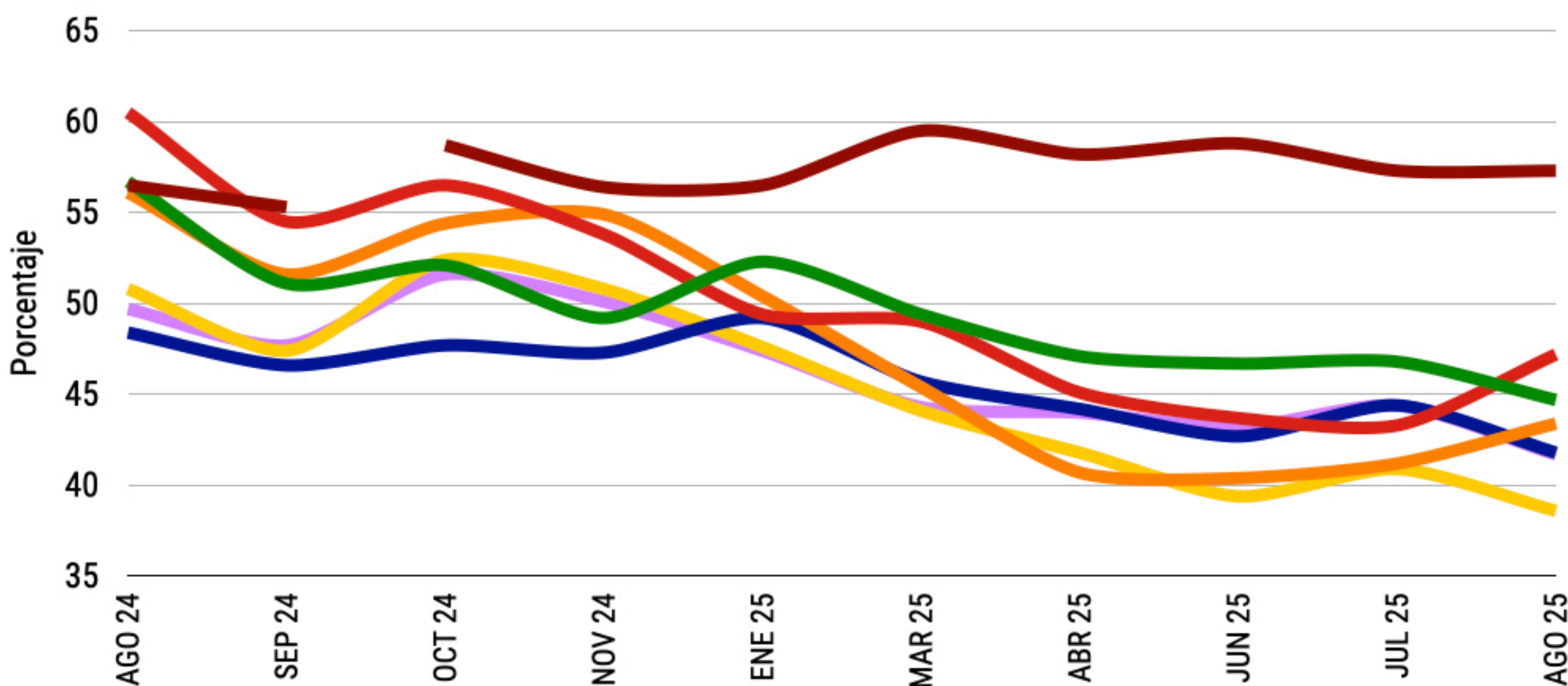

Si hoy se realizara una consulta obligatoria de revocación de mandato para la Presidenta de la República, ¿cómo votaría?

- Por la permanencia de la Presidenta
- No sé
- Por la renuncia de la Presidenta

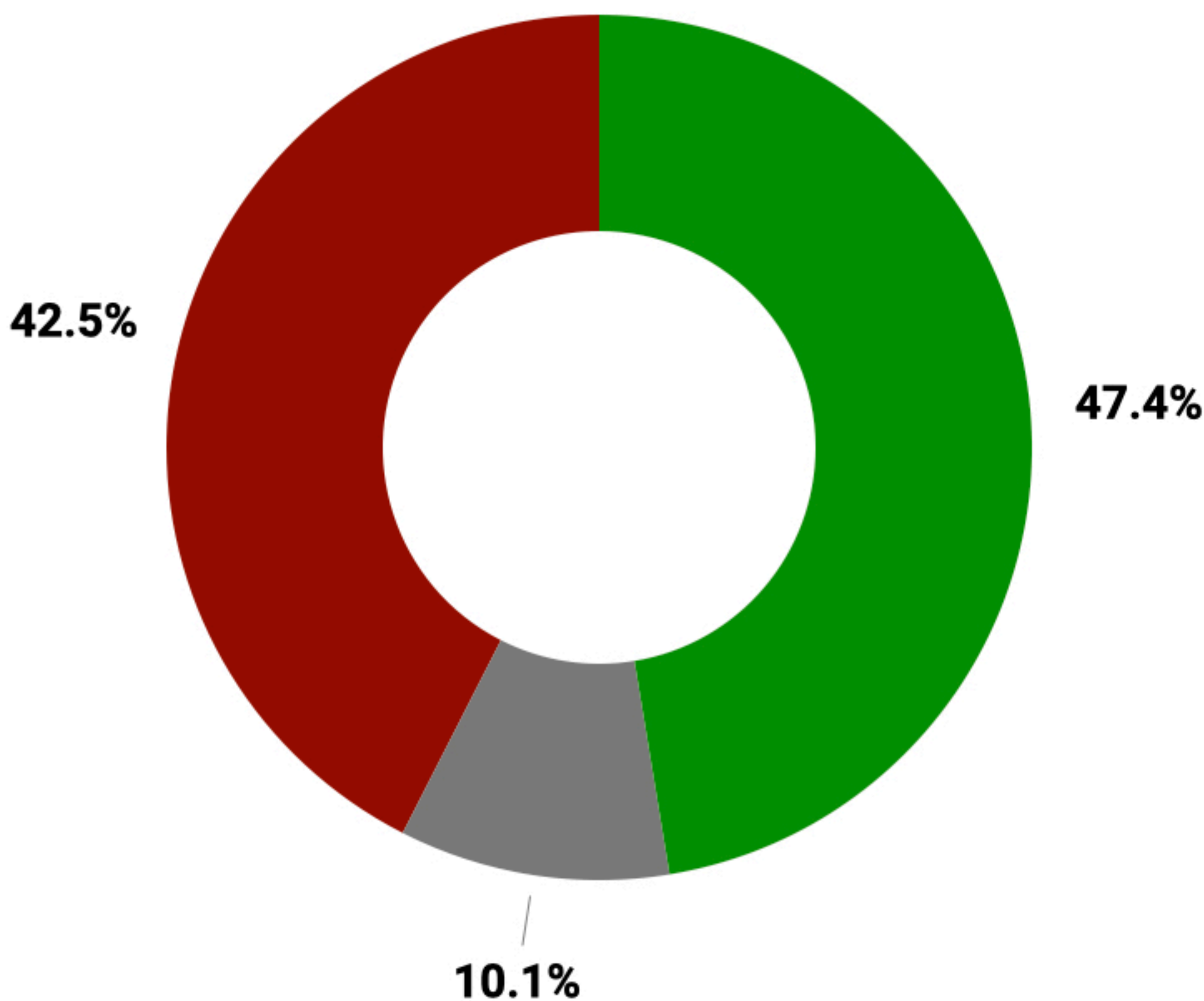

Si hoy se realizara una consulta obligatoria de revocación de mandato para el Gobernador de su Estado, ¿cómo votaría?

- Por la permanencia del Gobernador
- No sé
- Por la renuncia del Gobernador

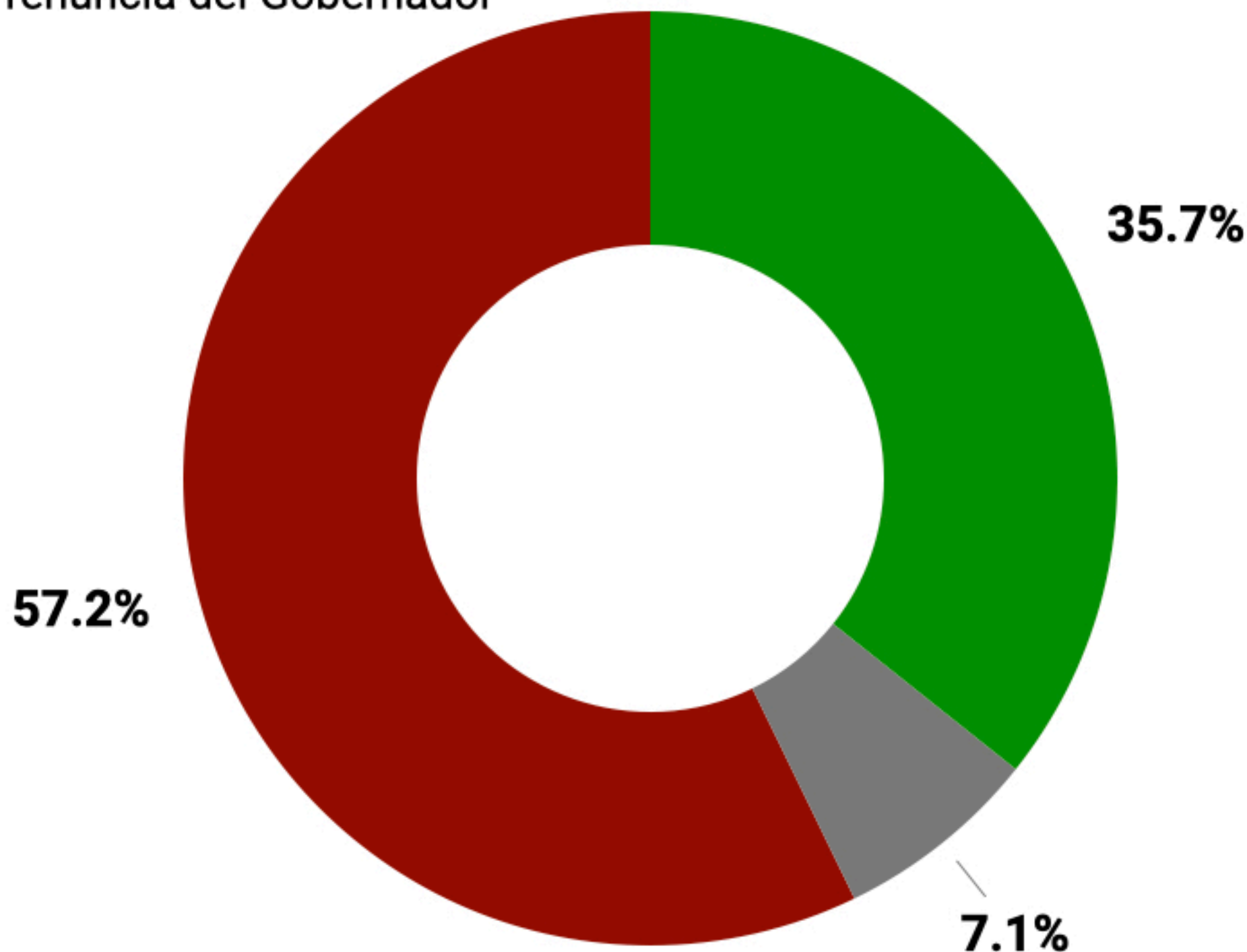

Calificación nacional de los titulares de los principales cargos públicos del país

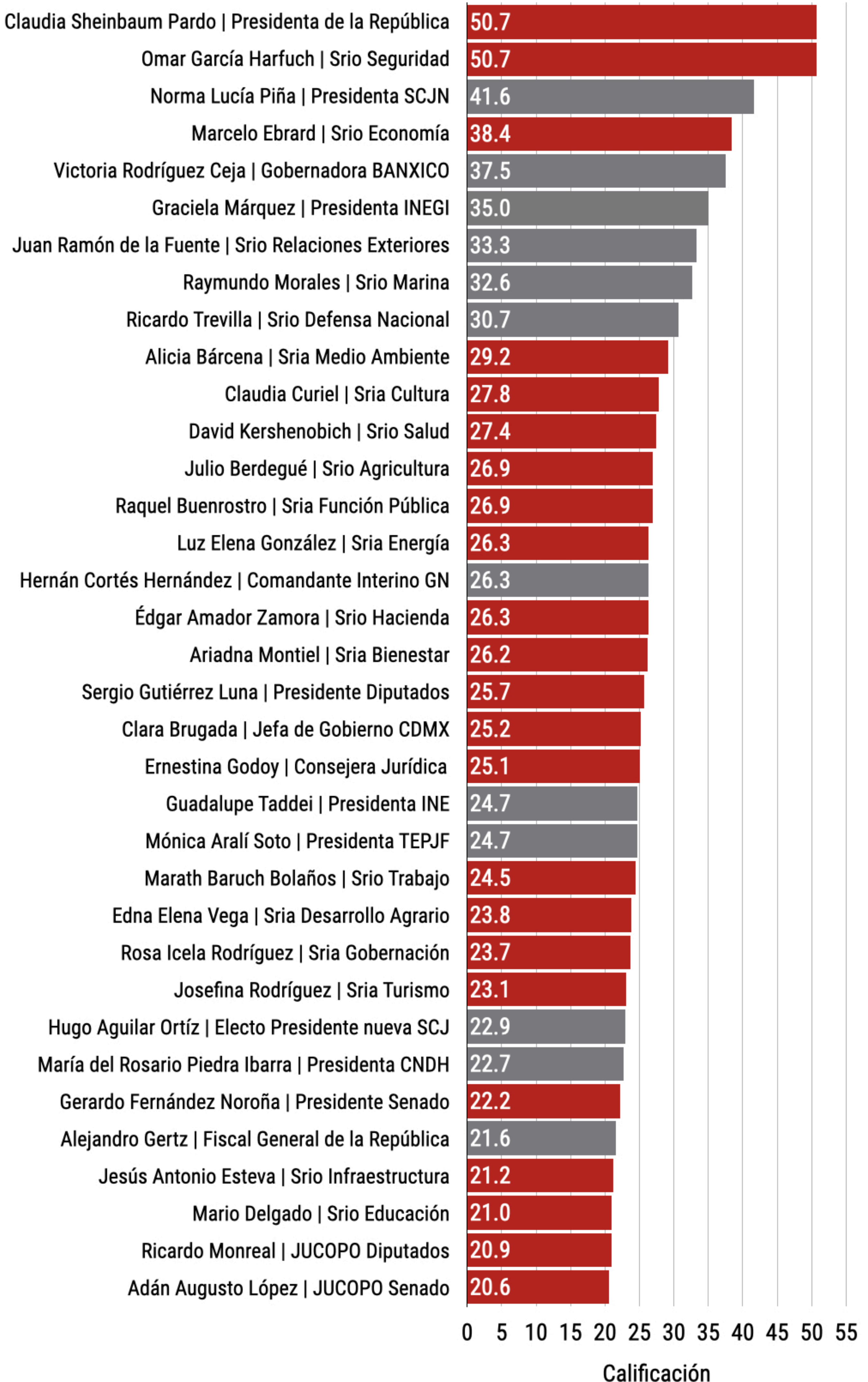

En la realidad, ¿qué tan autónomo considera que es... ?

ÍNDICE DE AUTONOMÍA (DEL 0 AL 100 DONDE 100 ES TOTALMENTE AUTÓNOMO Y 0 NADA AUTÓNOMO)

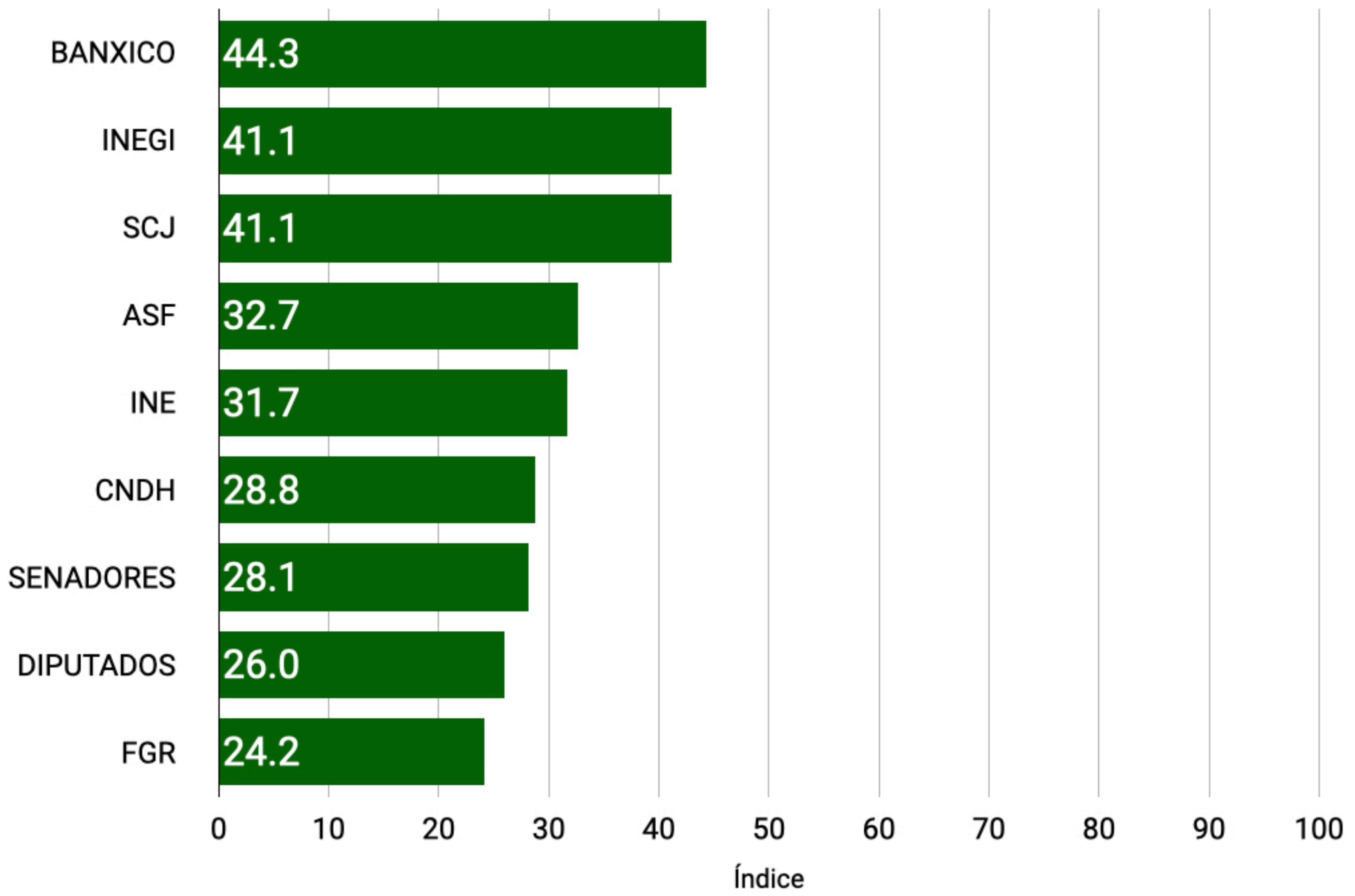

DESGLOSE

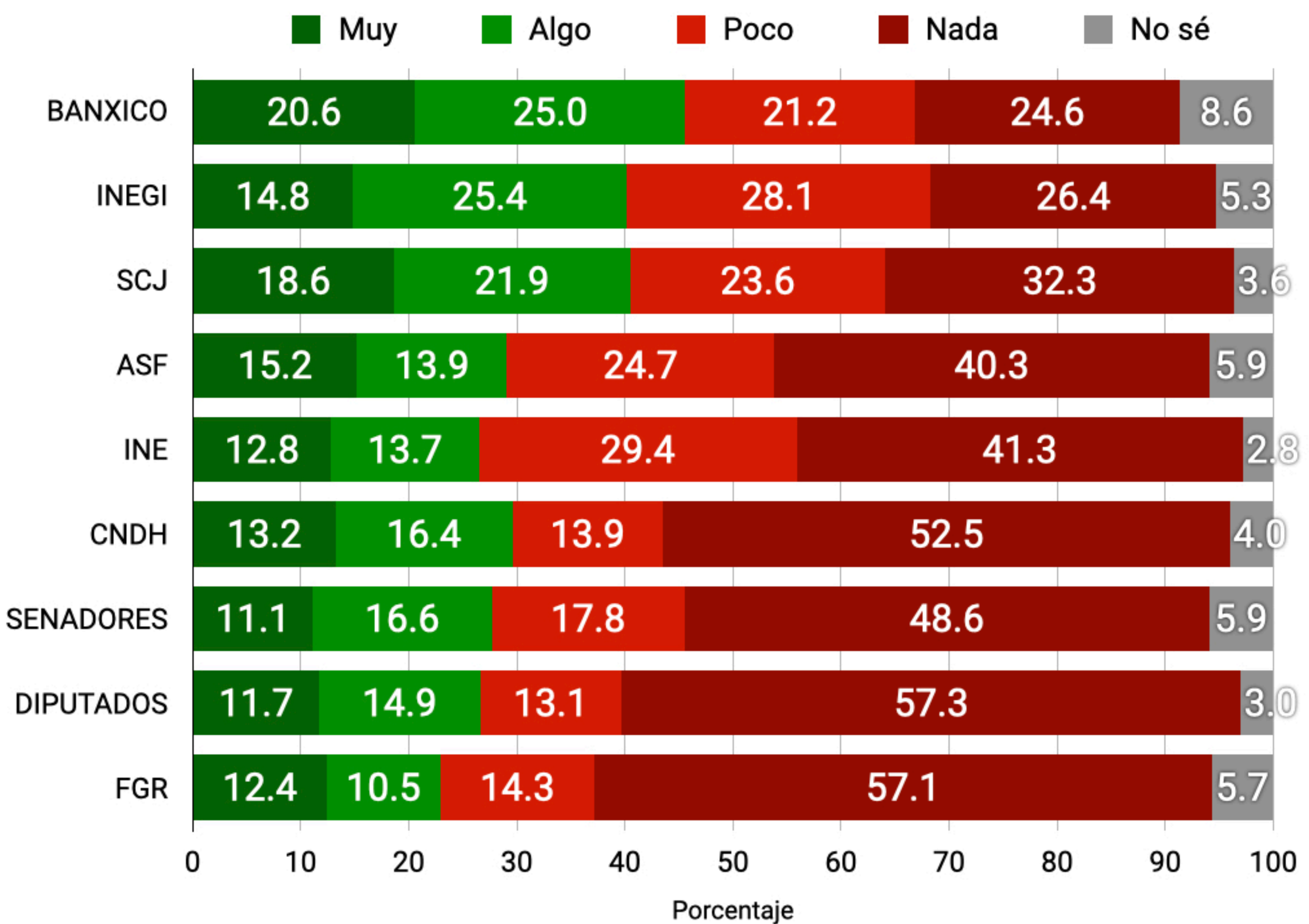

Nivel de confianza en instituciones (Índice donde 100 es total confianza y 0 es nada de confianza)

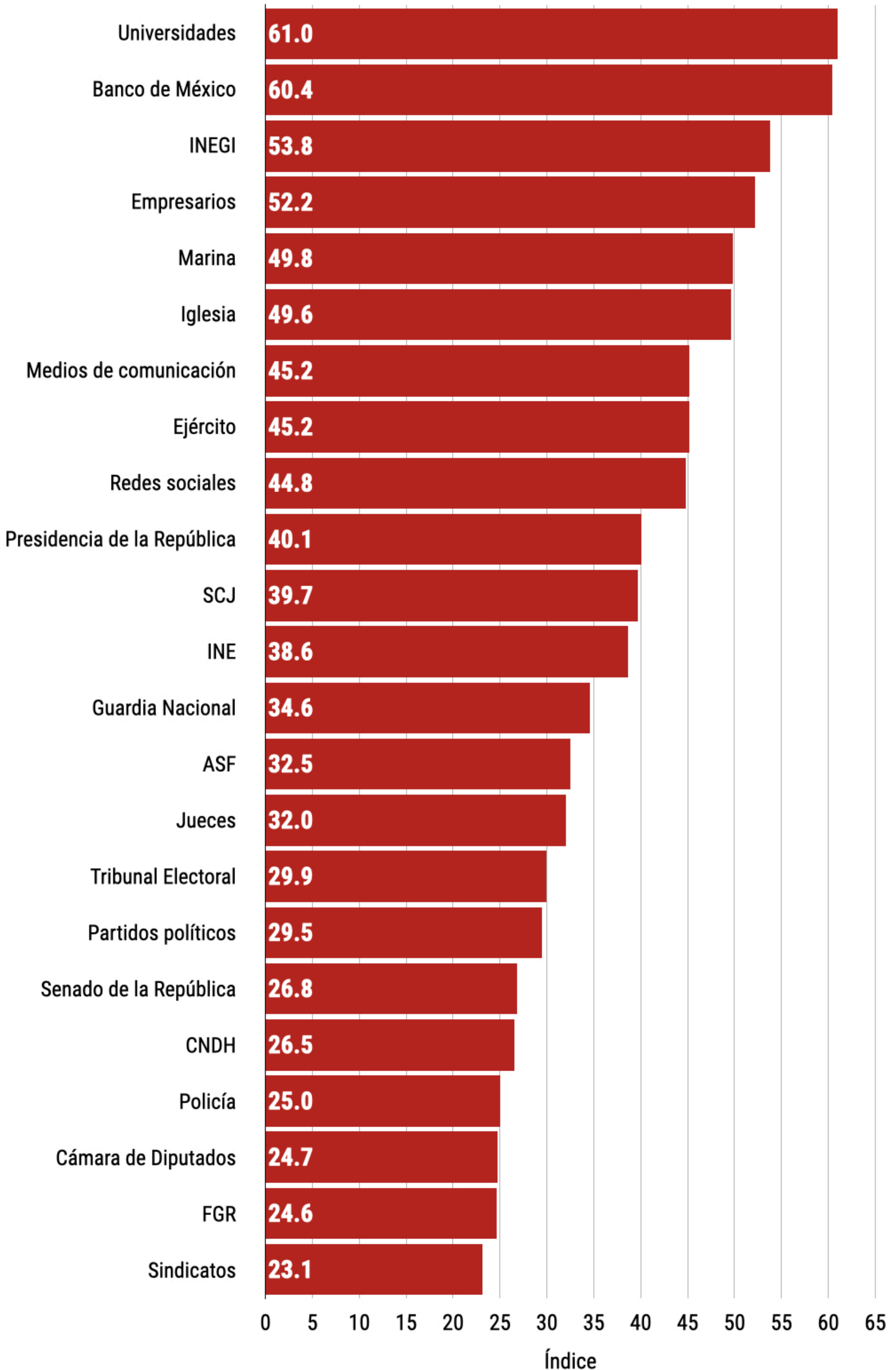

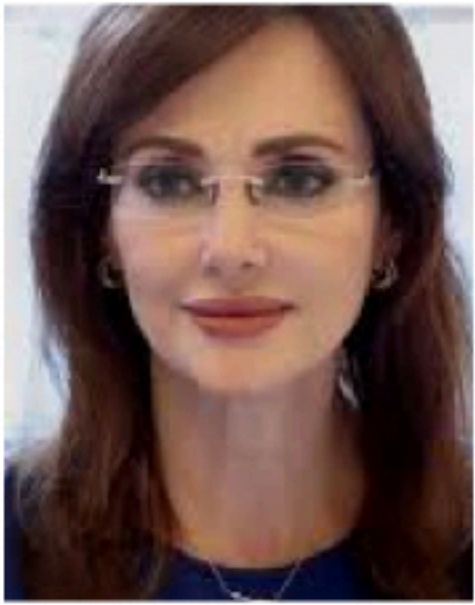
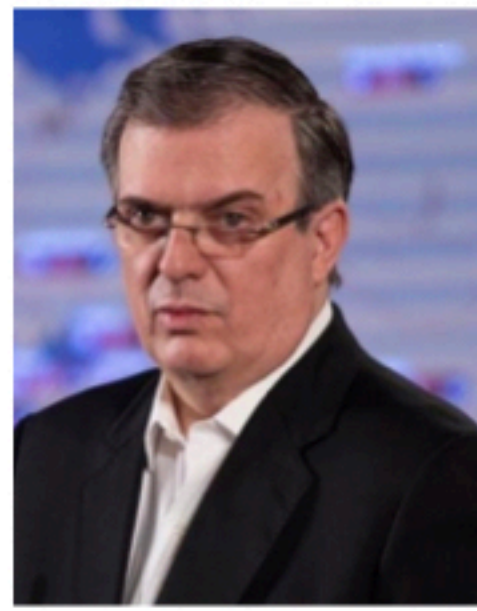
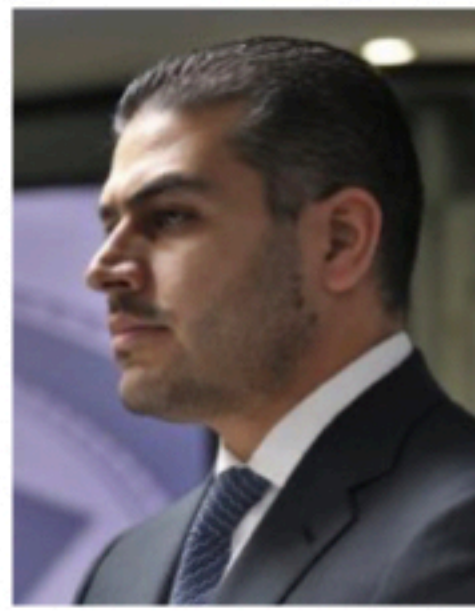

SEIS:
**SOBRE LOS
POLÍTICOS NACIONALES**

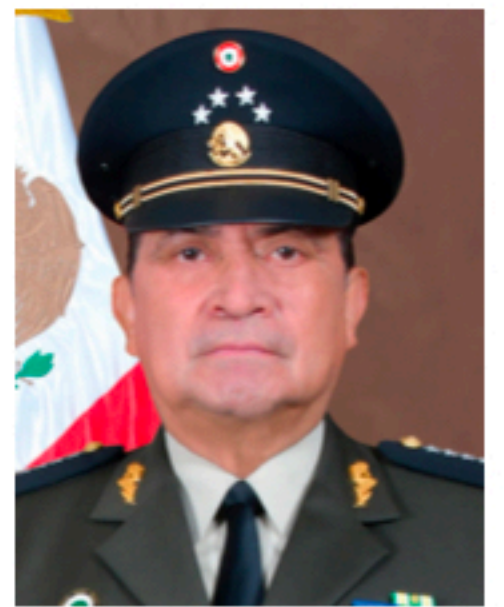
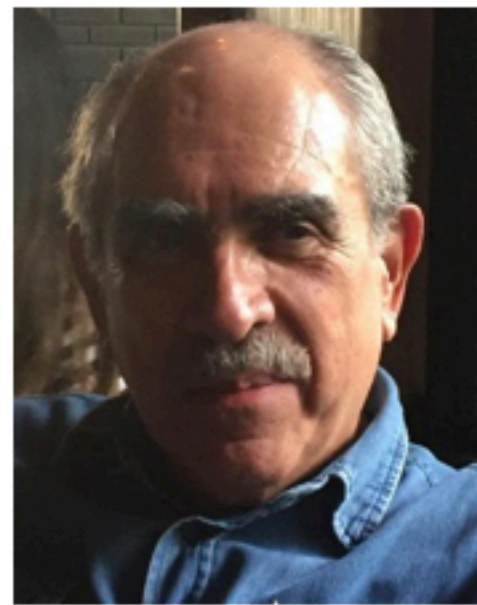
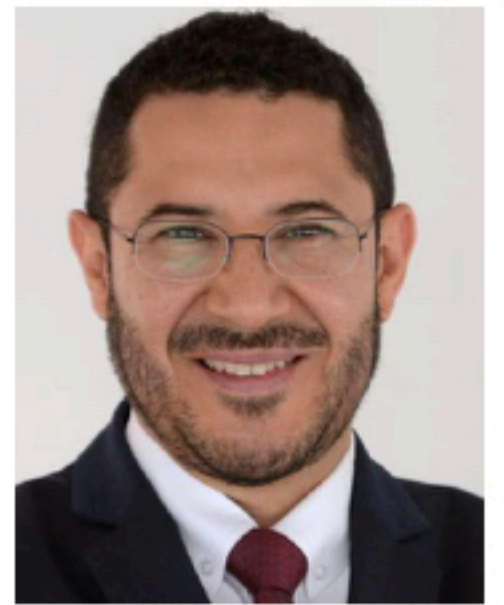
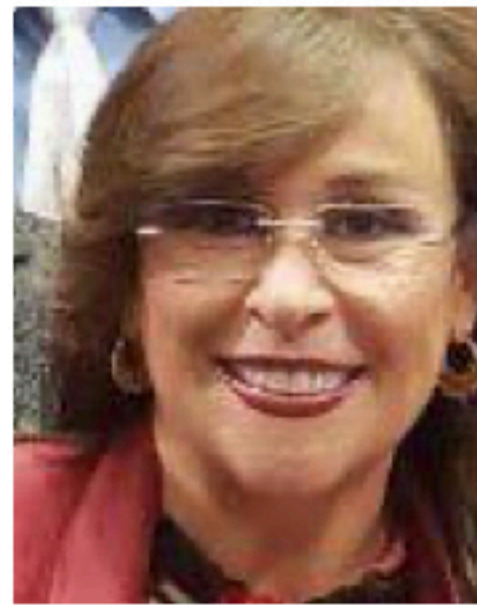

Los 10 mejor posicionados del país



Presidenta de la República -
MORENA

**Claudia
Sheinbaum
Pardo**

ÍNDICE **50.2 (+0.5)**
Mantiene 1° lugar

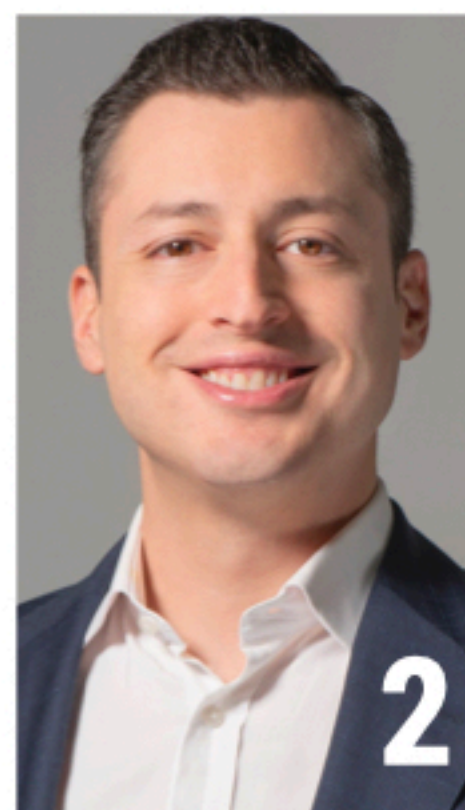

Senador de México- MC

**Luis Donald
Colosio Riojas**

ÍNDICE **50.1 (+0.6)**
Mantiene 2° lugar



Secretario de Seguridad
Ciudadana - MORENA

**Omar García
Harfuch**

ÍNDICE **49.8 (+3.7)**
Sube 1 lugar (4° a 3°)



Secretario de Economía -
MORENA

**Marcelo Ebrard
Casaubón**

ÍNDICE **49.5 (+2.8)**
Baja 1 lugar (3° a 4°)

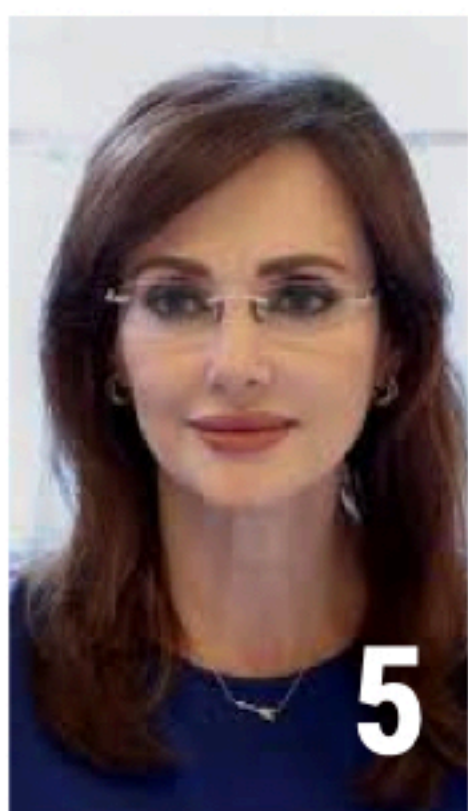

Senadora de México - PAN

**Lilly Téllez
García**

ÍNDICE **48.3 (+3.7)**
Sube 1 lugar (6° a 5°)



Senador de México - PAN

**Ricardo Anaya
Cortés**

ÍNDICE **48.3 (+4.0)**
Sube 3 lugares (8° a 5°)



Presidenta de la SCJN - Sin
partido

**Norma Lucía
Piña**

ÍNDICE **47.0 (+2.0)**
Baja 2 lugares (5° a 7°)



Ex Senadora de México -
PAN

**Xóchitl
Gálvez Ruiz**

ÍNDICE **45.6 (+1.2)**
Baja 1 lugar (7° a 8°)

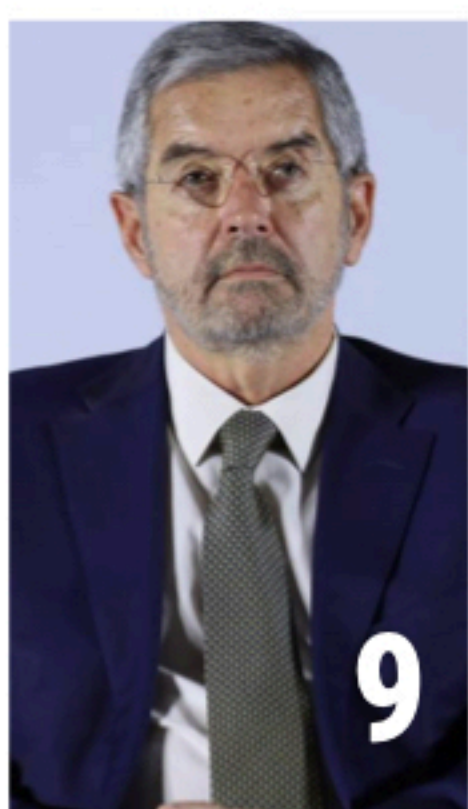

Secretario de Relaciones
Exteriores - Sin partido

**Juan Ramón de
la Fuente**

ÍNDICE **44.9 (+0.8)**
Mantiene 9° lugar



Alcaldesa Delegación
Cuauhtémoc, CDMX - PRI

**Alessandra Rojo
de la Vega**

ÍNDICE **44.5 (+6.7)**
Sube 18 lugares (28° a 10°)

Los 5 mejor posicionados de cada partido

MOVIMIENTO DE REGENERACIÓN NACIONAL



1. Claudia Sheinbaum Pardo
ÍNDICE 50.2

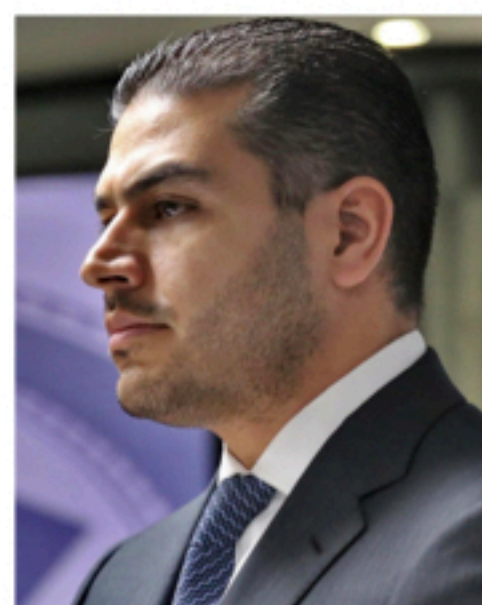

2. Omar García Harfuch
ÍNDICE 49.8

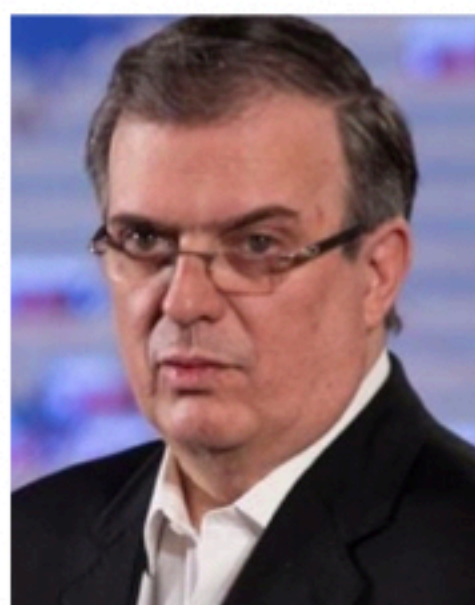

3. Marcelo Ebrard Casaubón
ÍNDICE 49.5



4. Tatiana Clouthier
ÍNDICE 41.1



5. Santiago Nieto Castillo
ÍNDICE 35.8

PARTIDO ACCIÓN NACIONAL

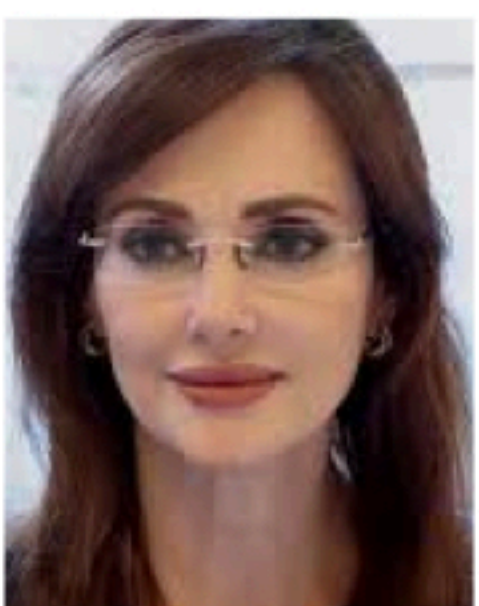

1. Lilly Téllez García
ÍNDICE 48.3



1. Ricardo Anaya Cortés
ÍNDICE 48.3



3. Xóchitl Gálvez Ruiz
ÍNDICE 45.6



4. Germán Martínez Cázares
ÍNDICE 44.4



5. Margarita Zavala
ÍNDICE 43.3

MOVIMIENTO CIUDADANO



1. Luis Donald Colosio Riojas
ÍNDICE 50.1



2. Ivonne Ortega Pacheco
ÍNDICE 36.1

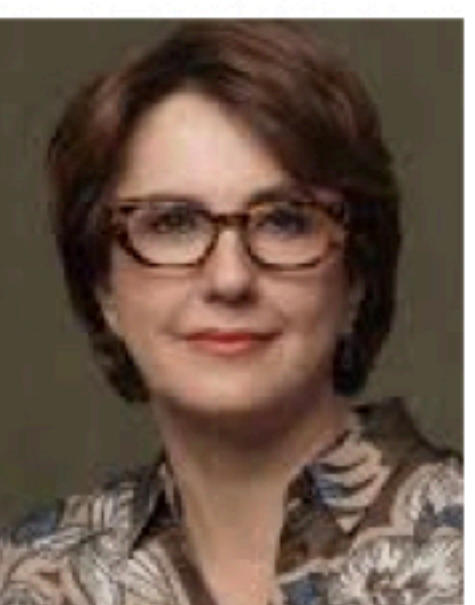

3. Patricia Mercado
ÍNDICE 35.6



4. Claudia Ruiz Massieu
ÍNDICE 34.5



5. Jorge Álvarez Máynez
ÍNDICE 33.4

PARTIDO REVOLUCIONARIO INSTITUCIONAL



1. Alessandra Rojo de la Vega
ÍNDICE 44.5



2. Ildefonso Guajardo
ÍNDICE 37.5



3. Alejandro Moreno "Alito"
ÍNDICE 34.0



4. Manlio Fabio Beltrones
ÍNDICE 33.0



5. Rubén Moreira Valdez
ÍNDICE 32.9

Índice de posicionamiento

(conocimiento y tipo de opinión)

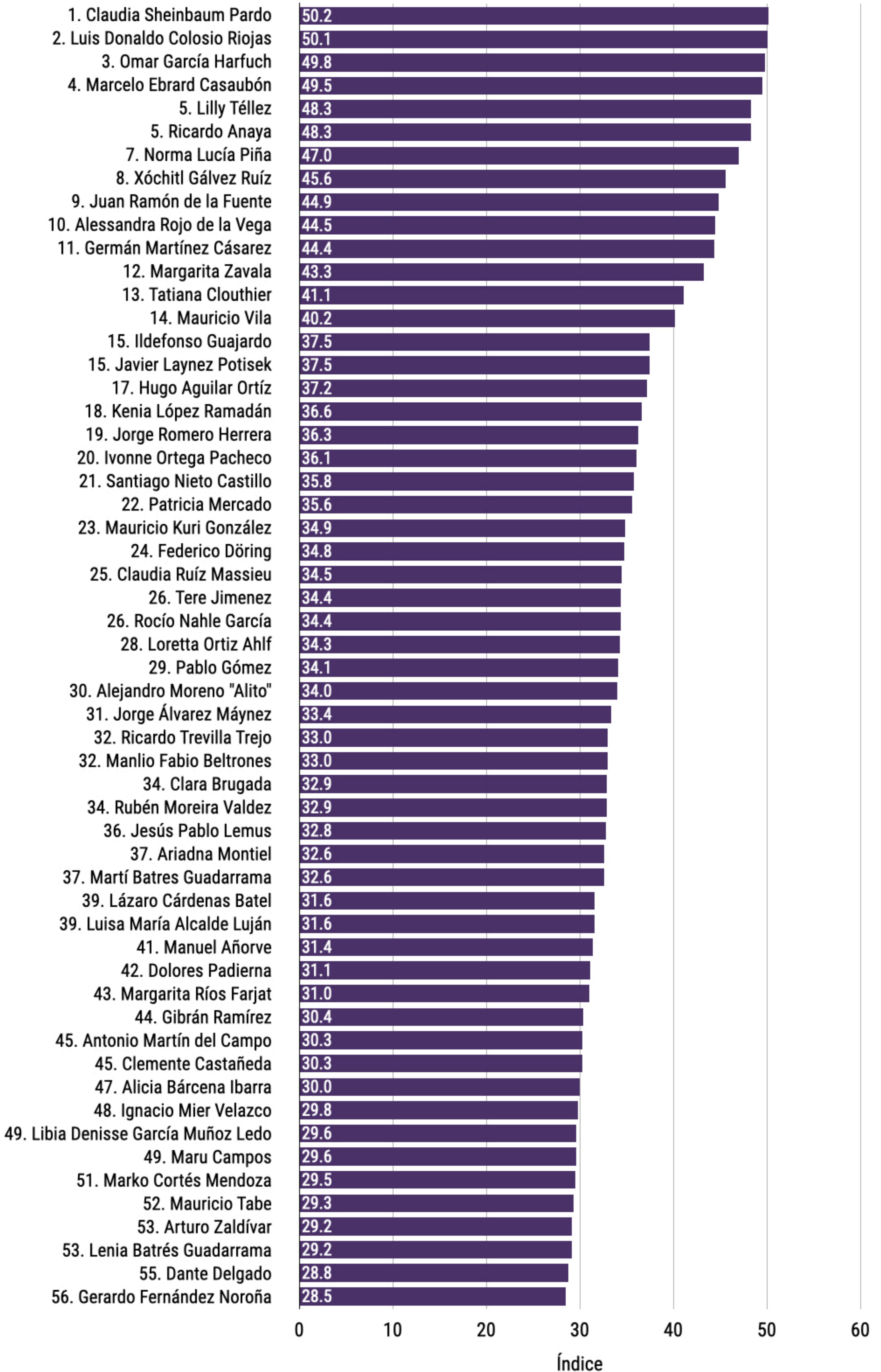

Índice de posicionamiento

(conocimiento y tipo de opinión)

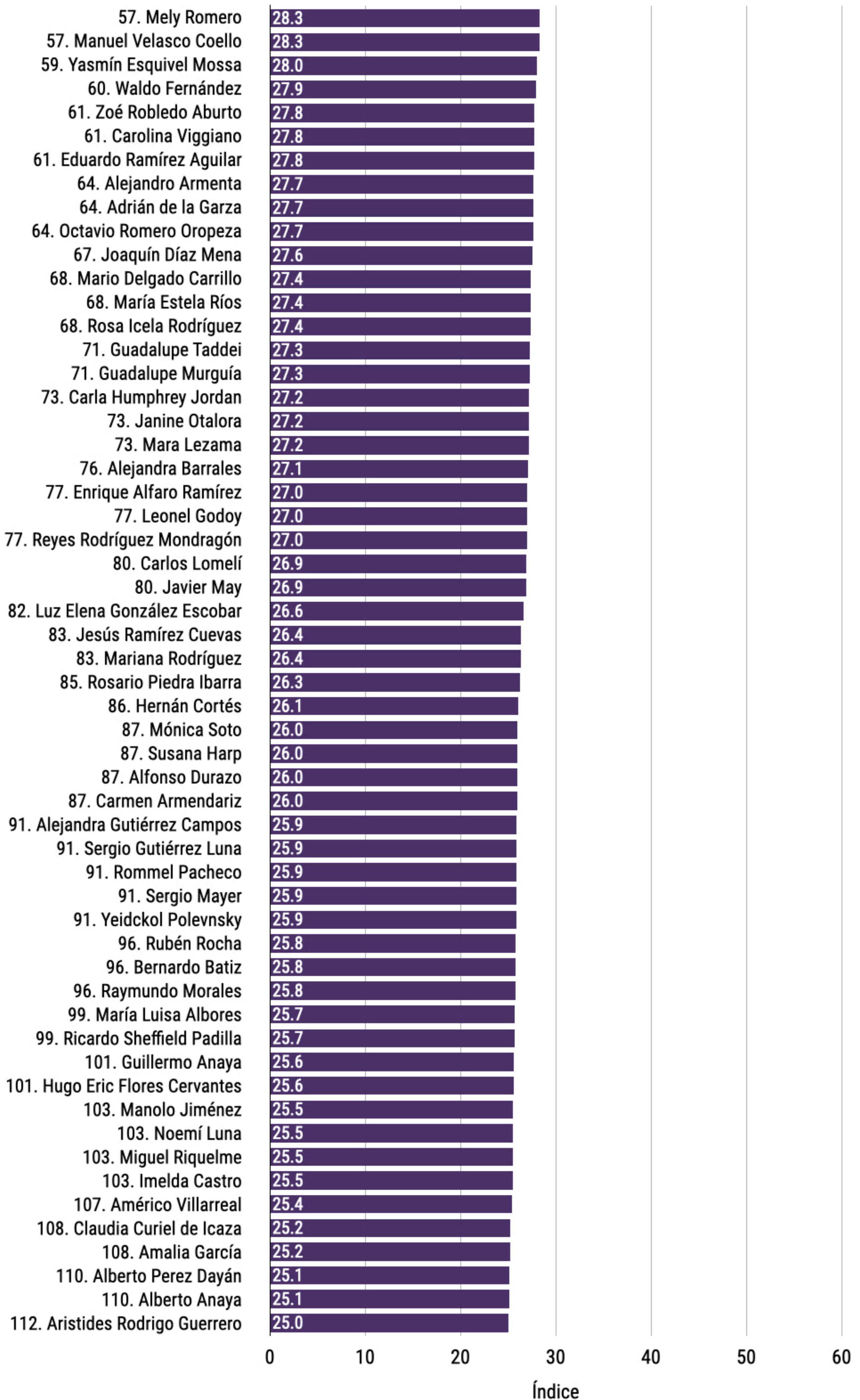

Índice de posicionamiento (conocimiento y tipo de opinión)

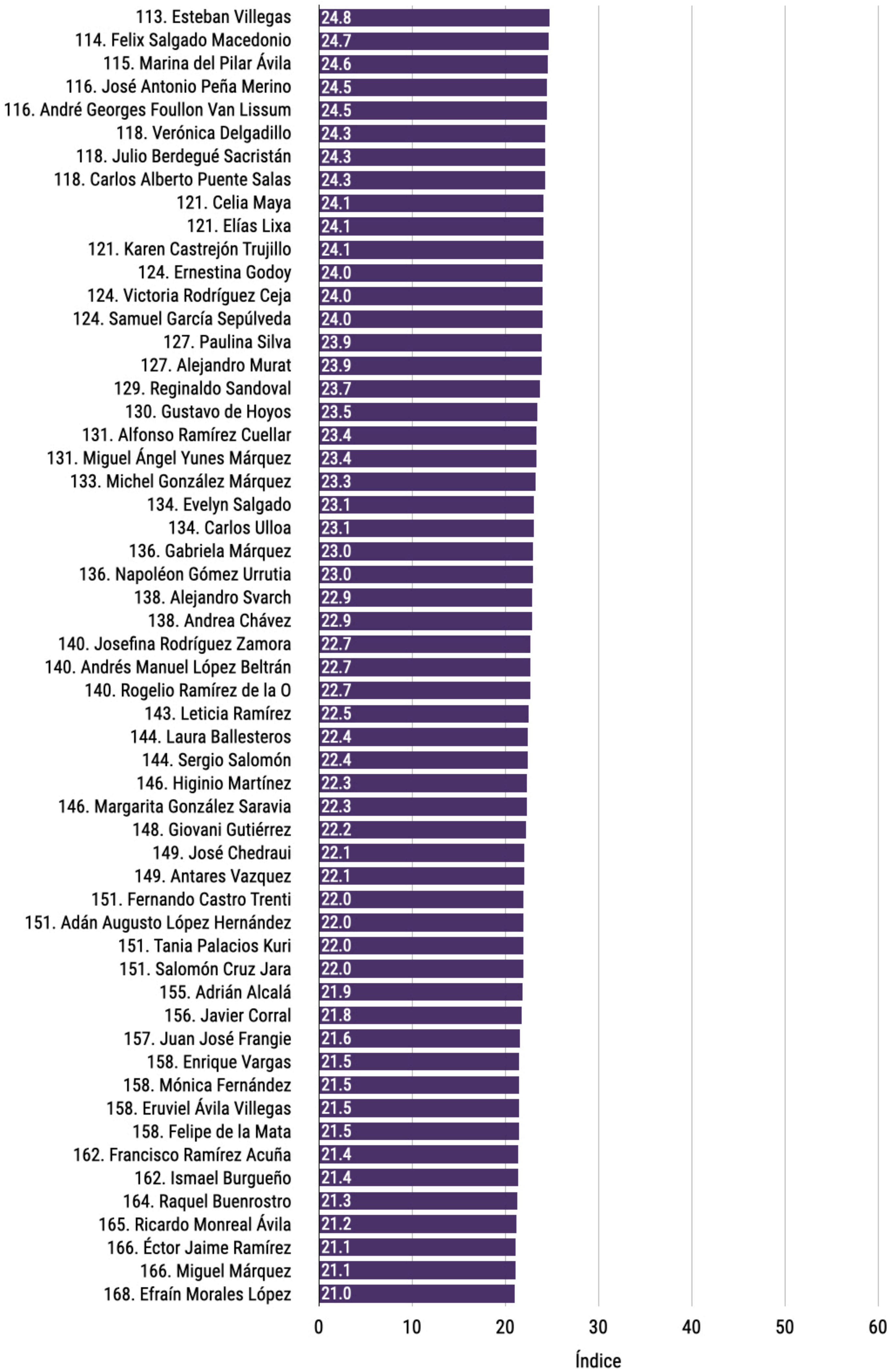

Índice de posicionamiento (conocimiento y tipo de opinión)

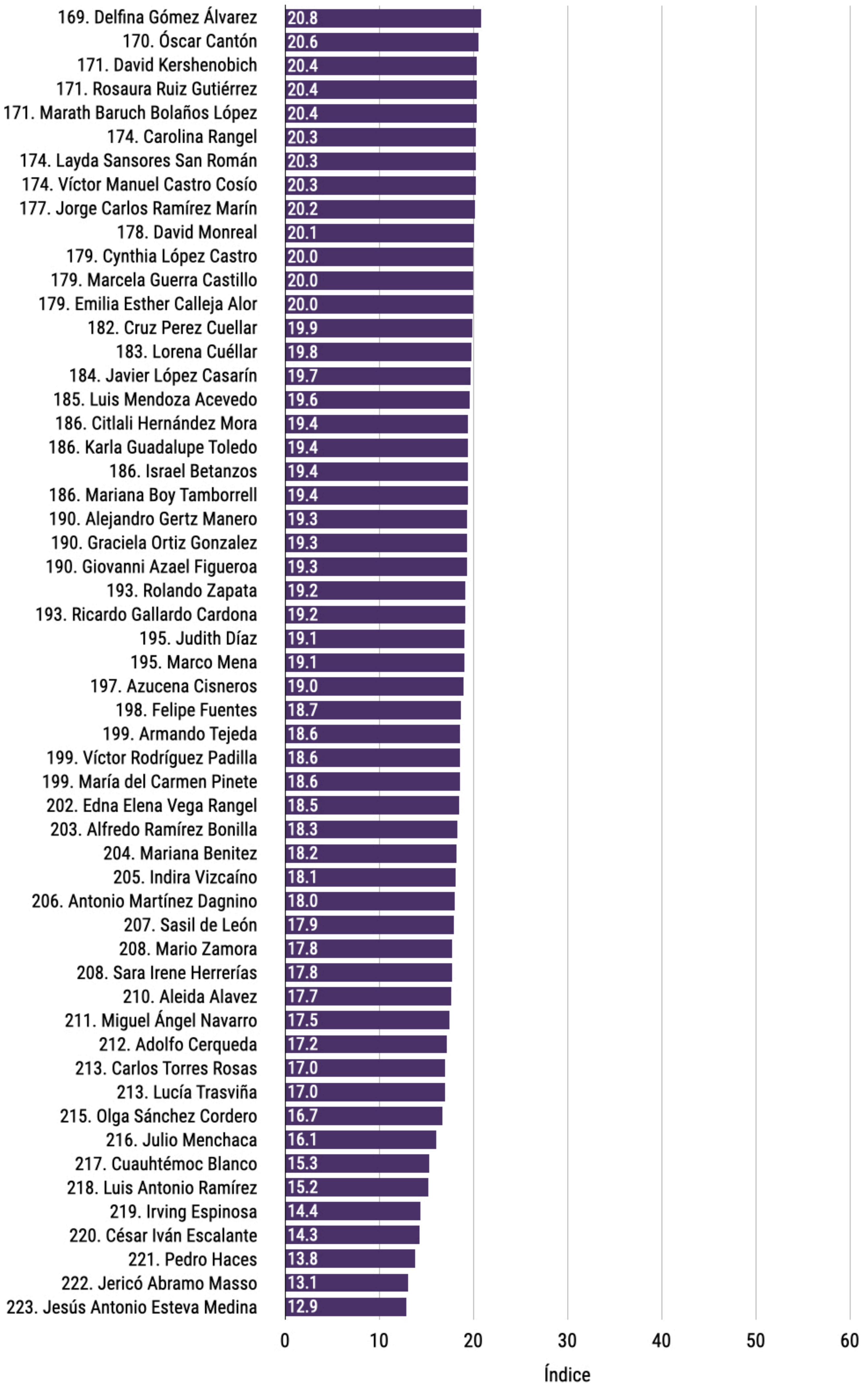

Tipo de opinión

Excelente Buena Regular Mala Pésima No le conoce

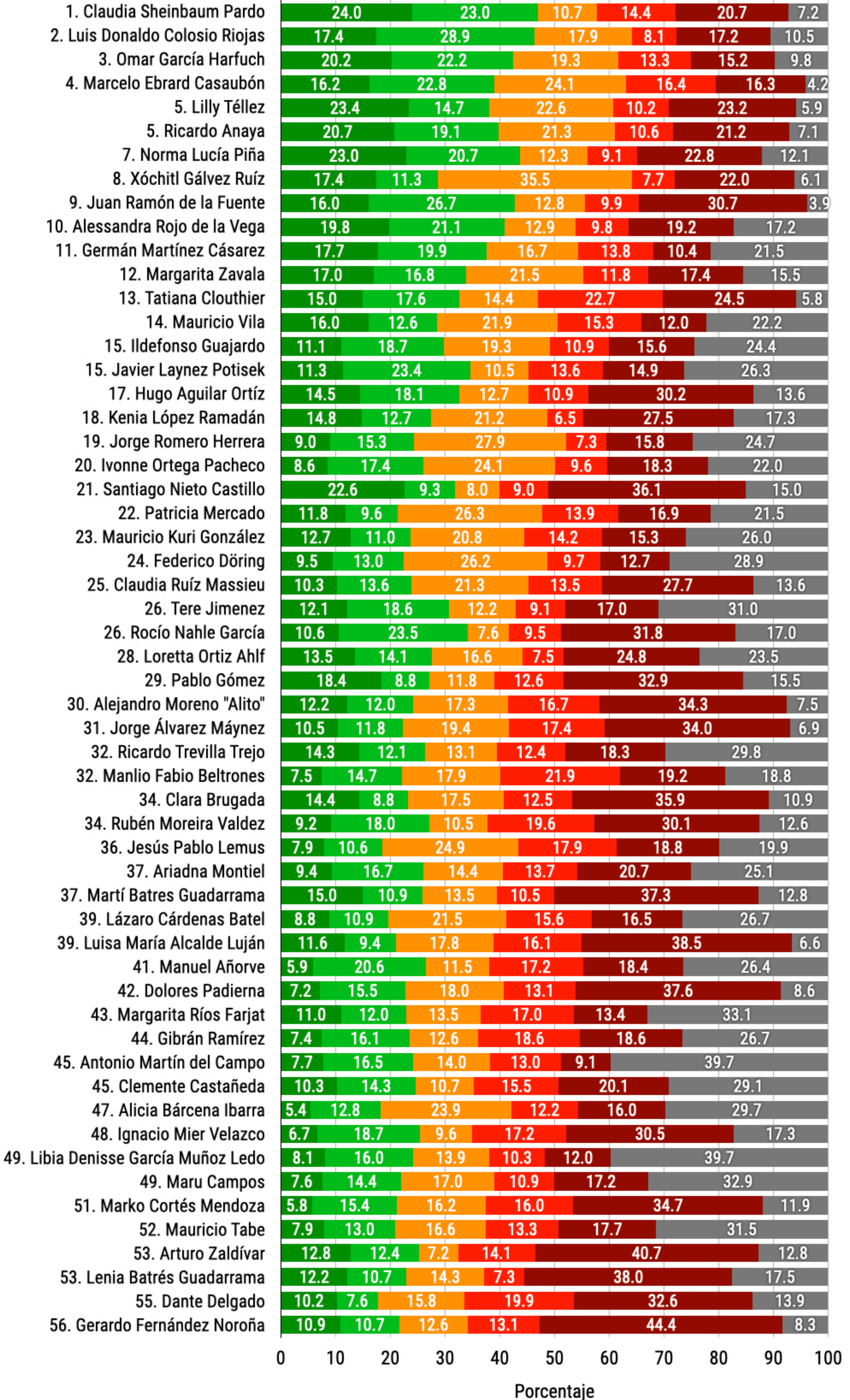

0 10 20 30 40 50 60 70 80 90 100
Porcentaje

Tipo de opinión

Excelente Buena Regular Mala Pésima No le conoce

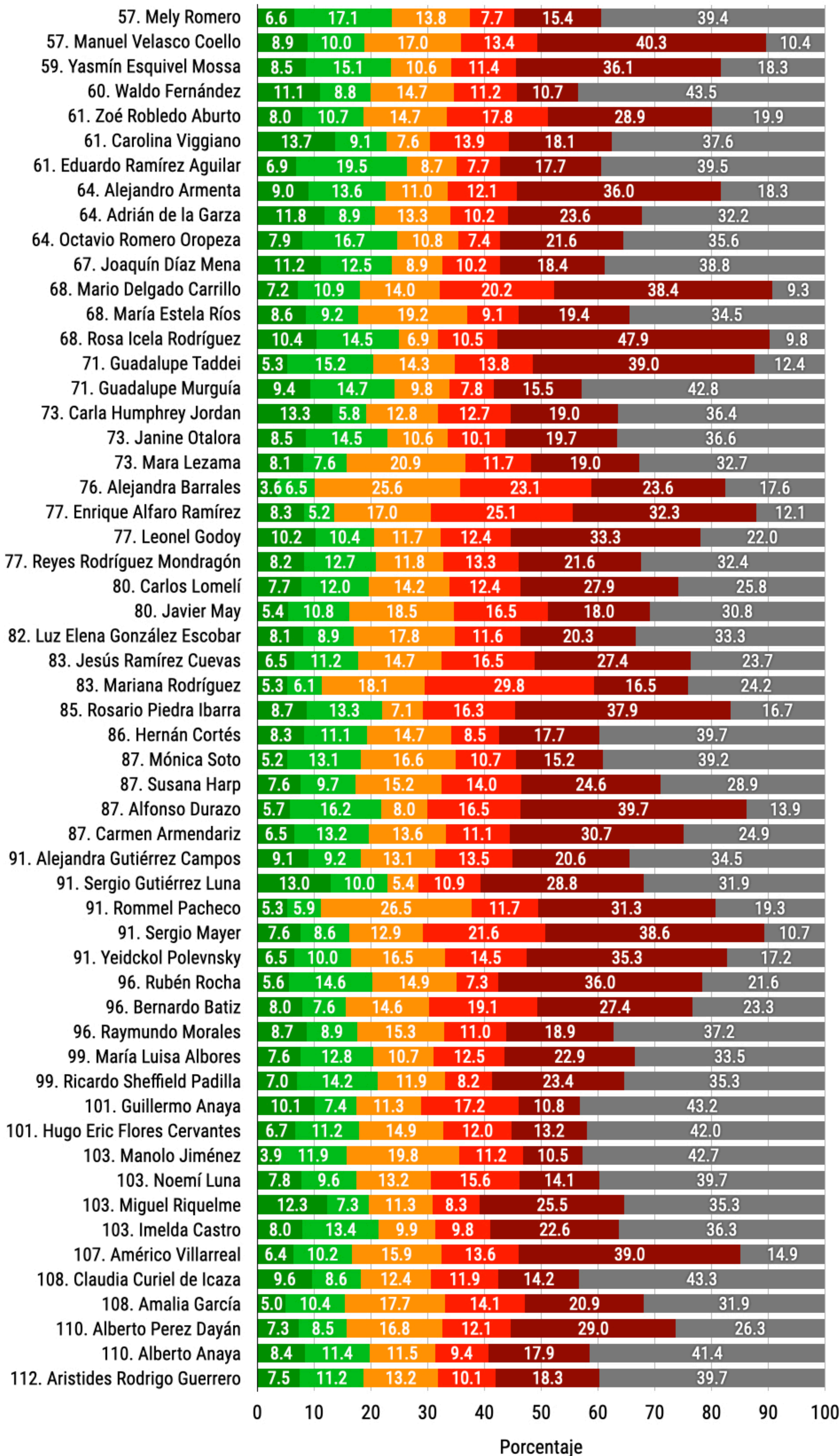

Porcentaje

Tipo de opinión

Excelente Buena Regular Mala Pésima No le conoce

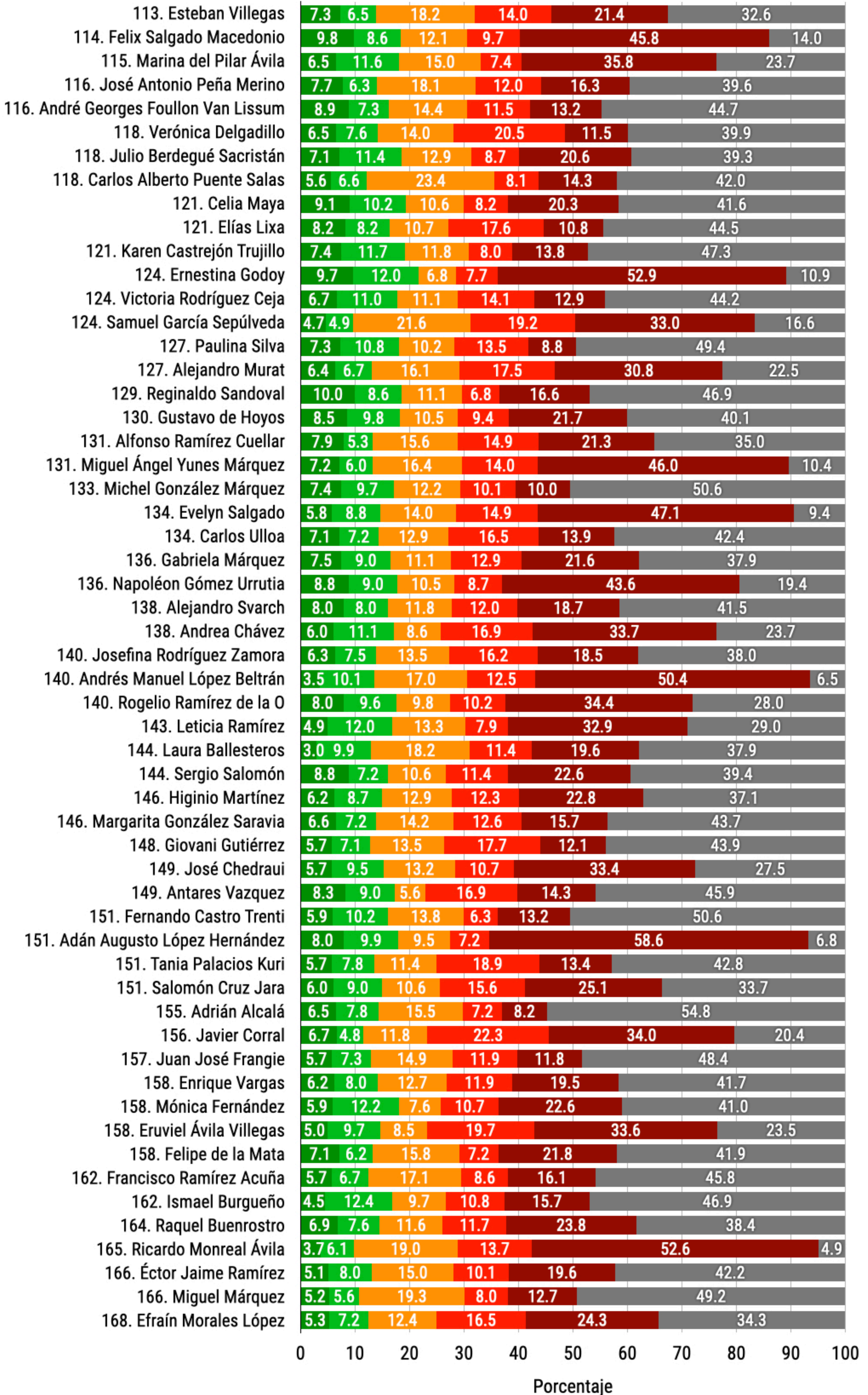

Porcentaje

Tipo de opinión

Excelente Buena Regular Mala Pésima No le conoce

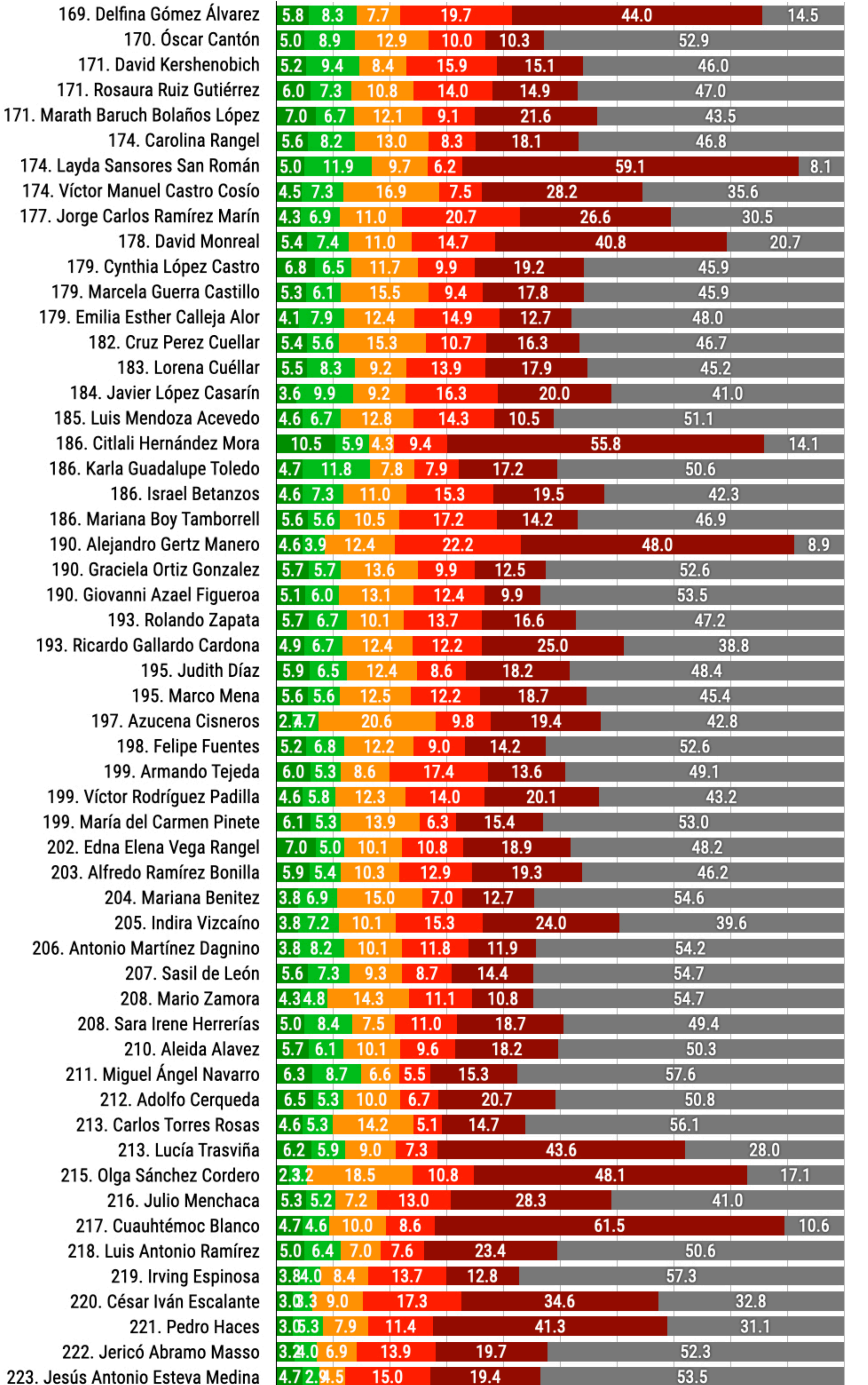

0 10 20 30 40 50 60 70 80 90 100

Porcentaje

SIETE:
**SOBRE LA
CORRUPCIÓN**



¿Considera que en el Gobierno de Claudia Sheinbaum Pardo hay o no hay corrupción?

- Sí, hay corrupción
- No sé
- No, no hay corrupción

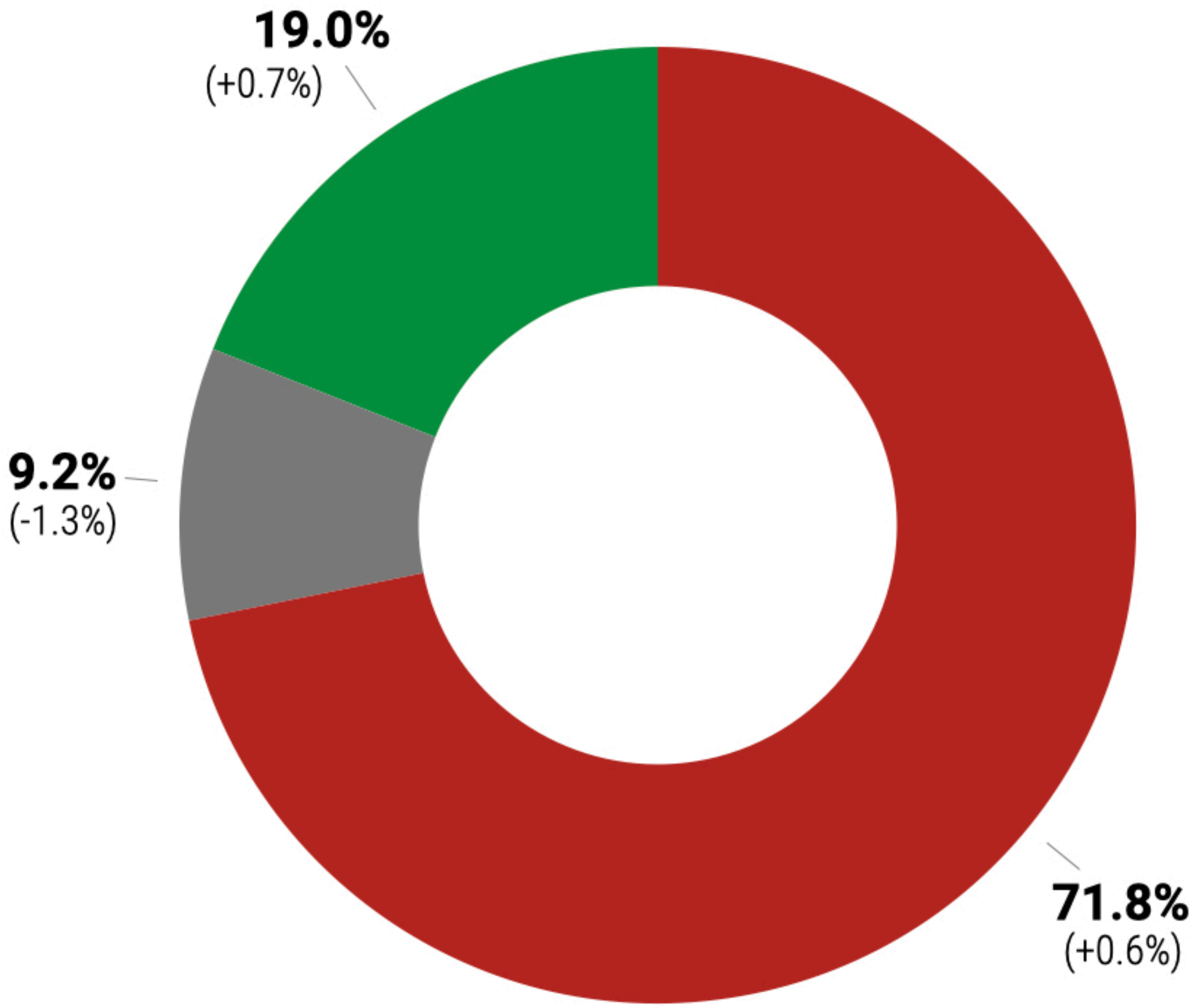

Entre paréntesis la diferencia con el mes anterior

HISTÓRICO

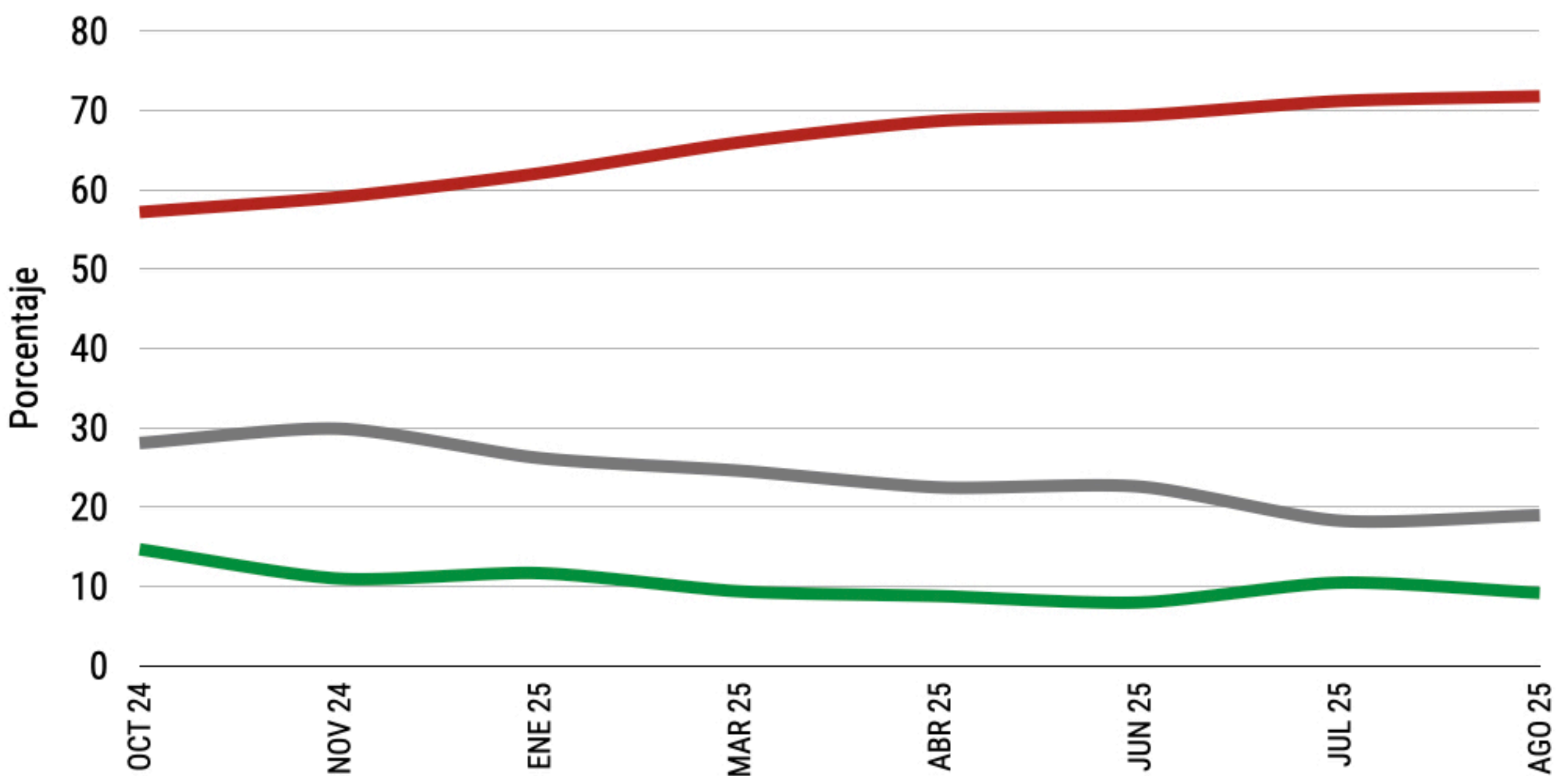

Índice de percepción de corrupción

(100 = totalmente corrupto | 0 = nada corrupto)

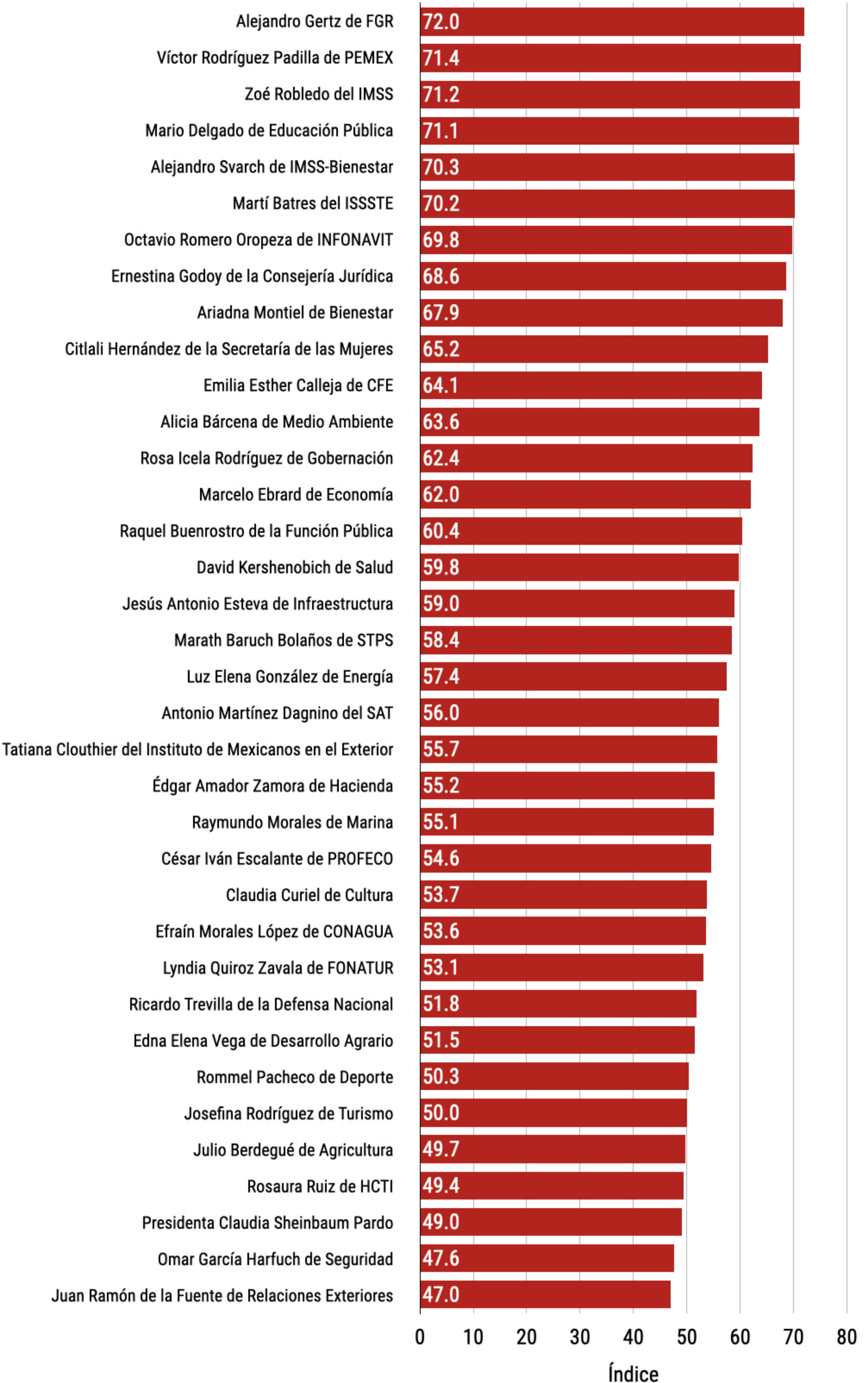

Percepción de corrupción de la Presidenta Claudia Sheinbaum Pardo

- Nada corrupto
- Algo corrupto
- No sé
- Poco corrupto
- Muy corrupto

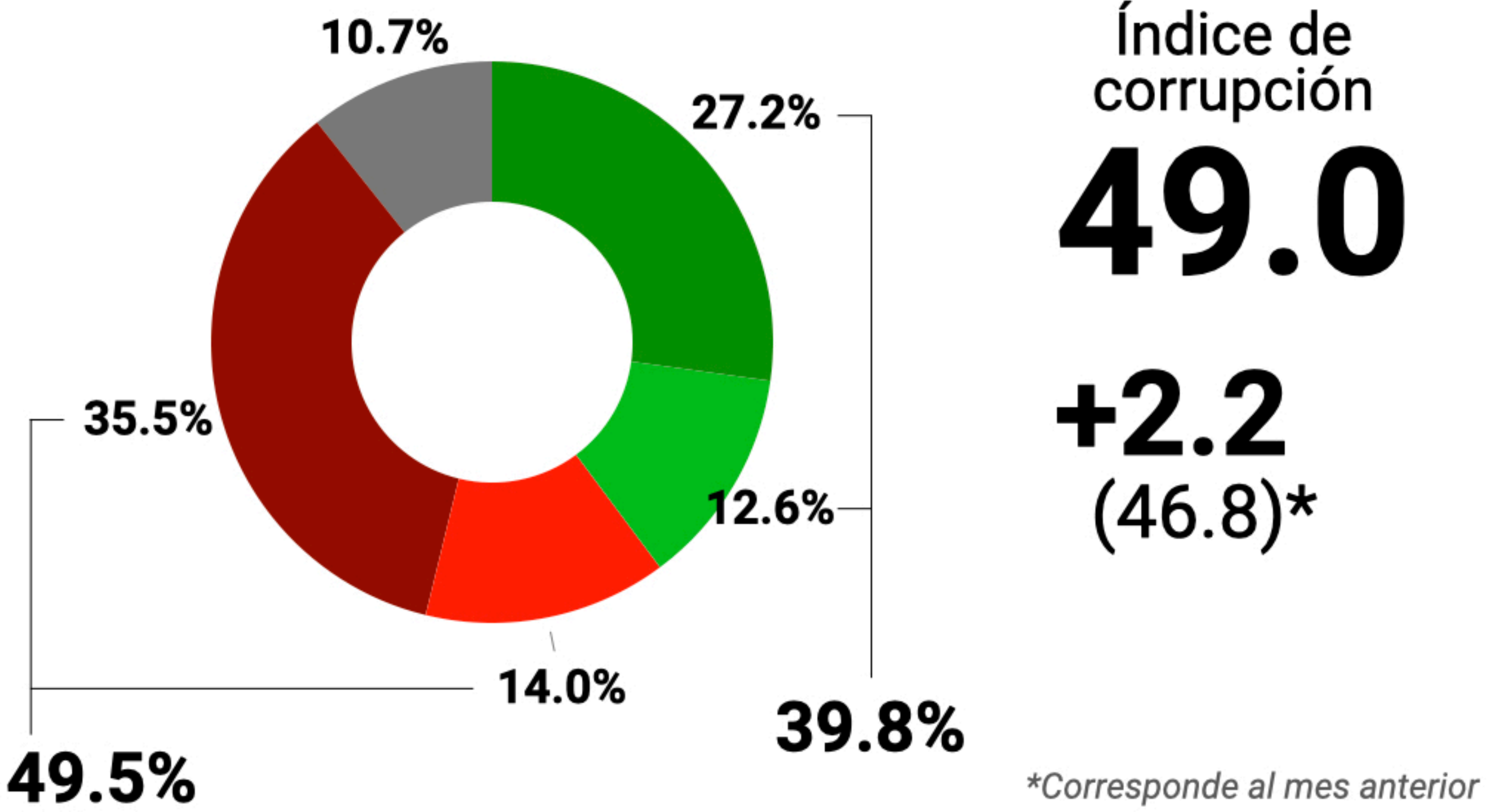

HISTÓRICO

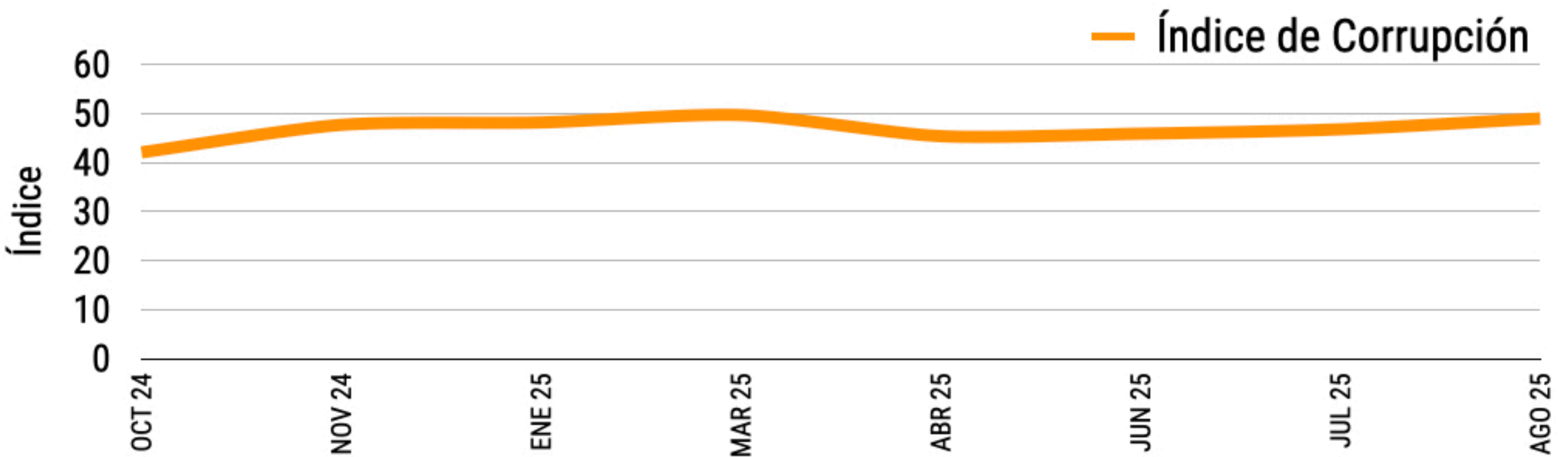

HISTÓRICO

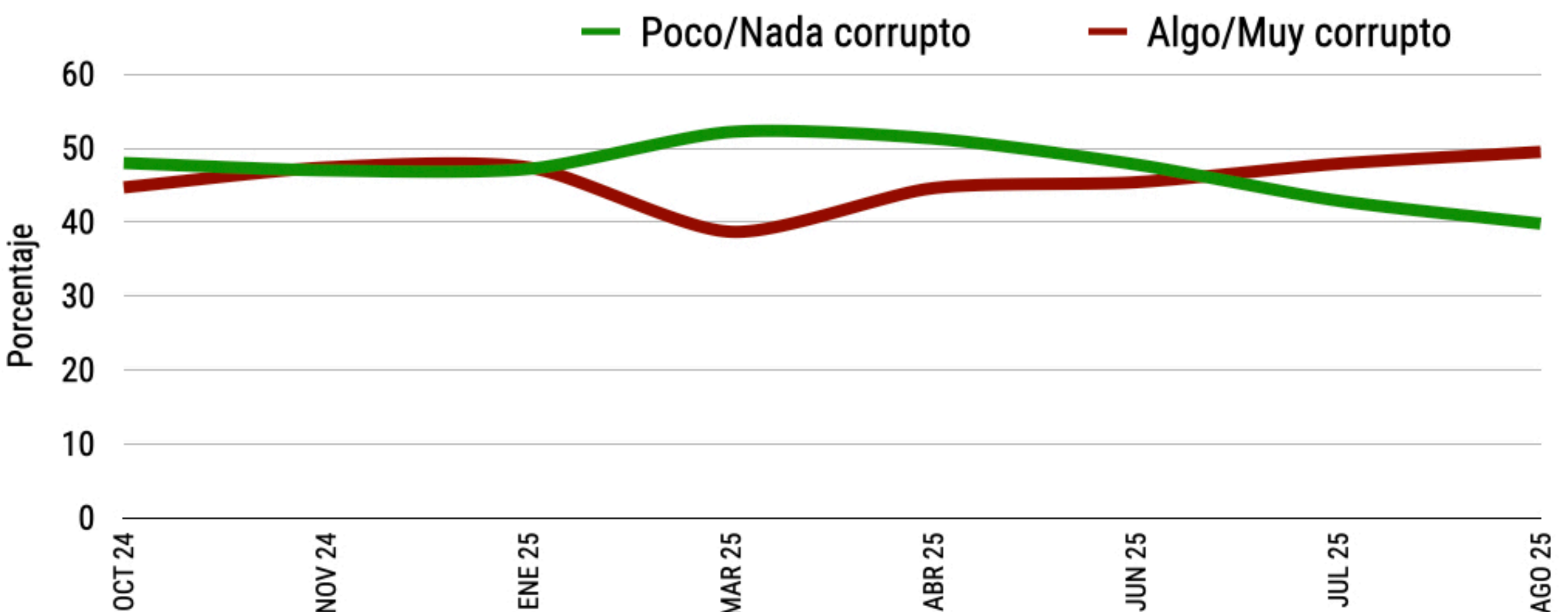

OCHO:
**SOBRE LAS
ELECCIONES 2027 y 2030**



**PARTIDO
ACCIÓN
NACIONAL**



**PARTIDO
REVOLUCIONARIO
INSTITUCIONAL**



**PARTIDO VERDE
ECOLOGISTA DE
MÉXICO**



**PARTIDO
DEL TRABAJO**



**MOVIMIENTO
CIUDADANO**



**MOVIMIENTO DE
REGENERACIÓN
NACIONAL**



INDEPENDIENTE

¿Qué diría de los siguientes partidos y coaliciones?

■ Siempre lo votaría ■ Quizá Sí lo votaría ■ Quizá NO lo votaría ■ Nunca lo votaría

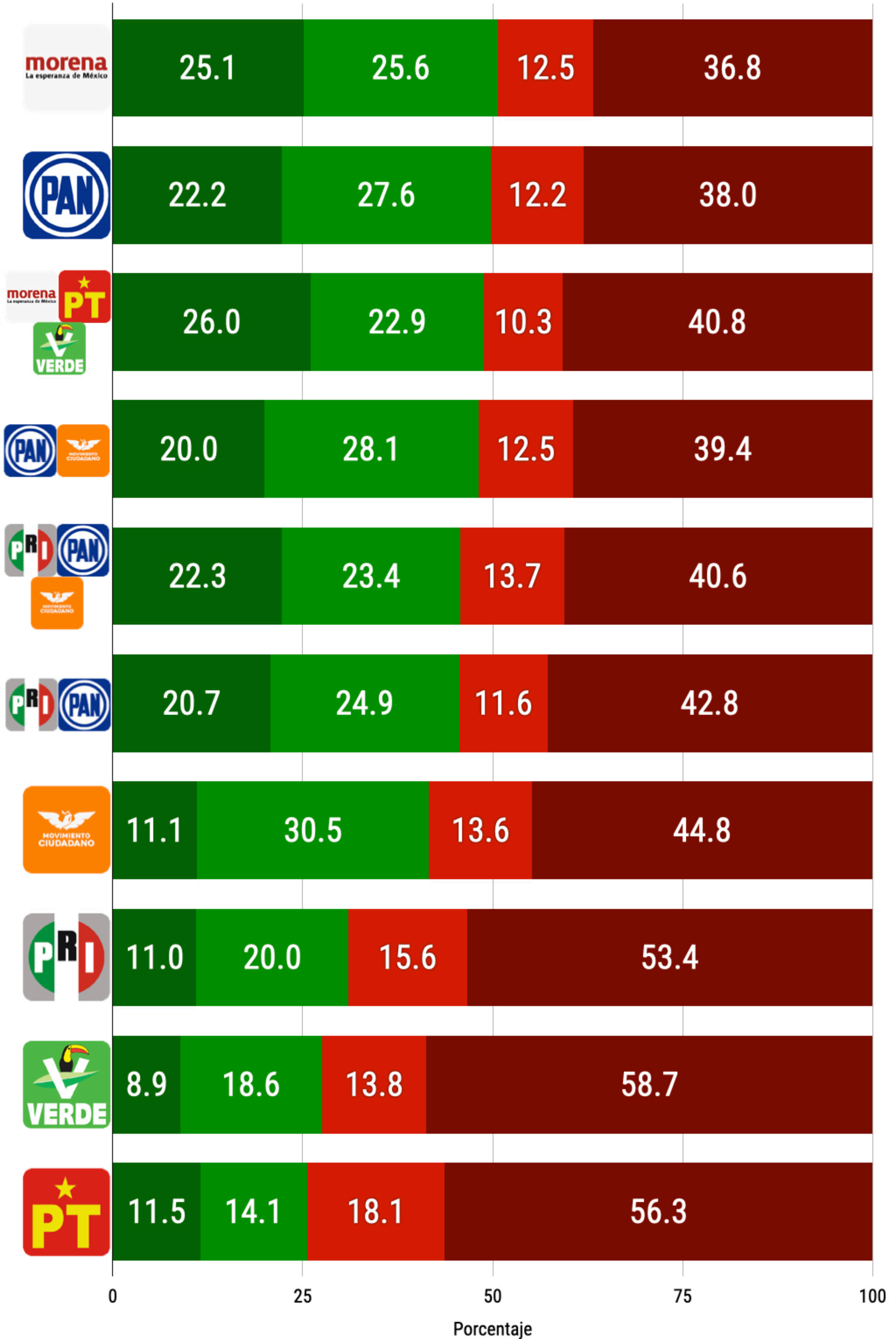

¿Qué debería hacer MORENA para las elecciones de 2027?

POBLACIÓN GENERAL

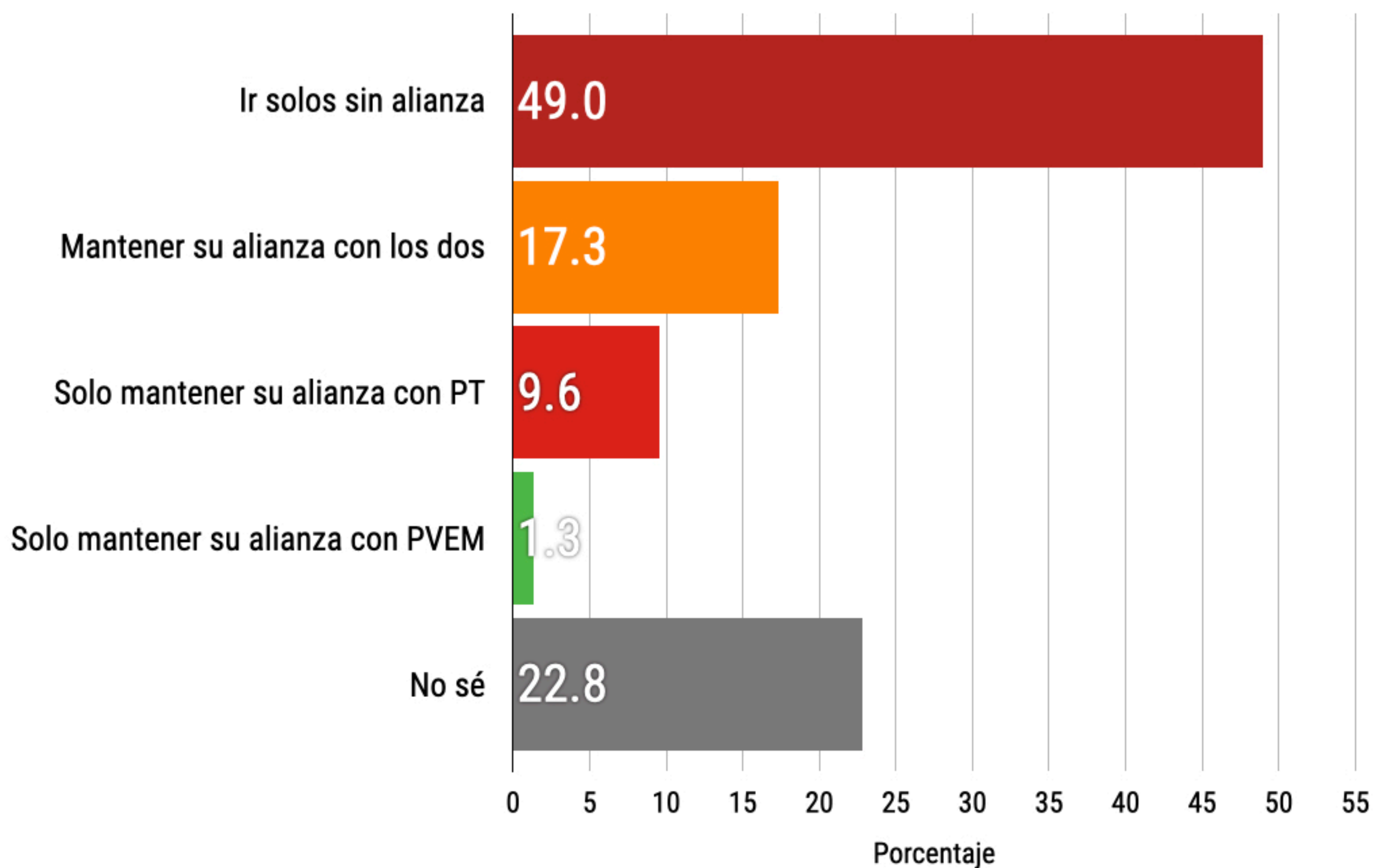

SIMPATIZANTES MORENA

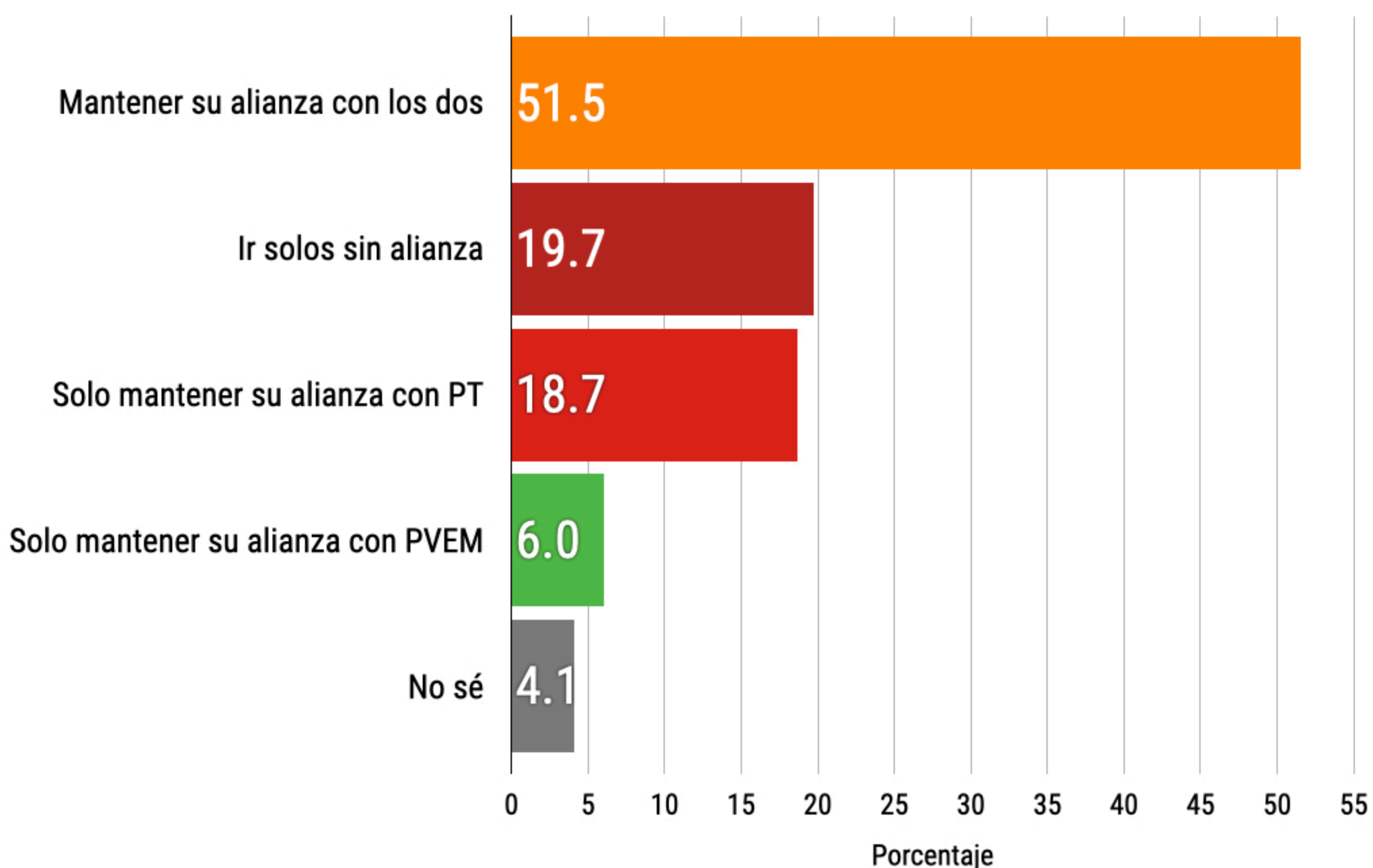

¿Qué debería hacer el PAN para las elecciones de 2027?

POBLACIÓN GENERAL

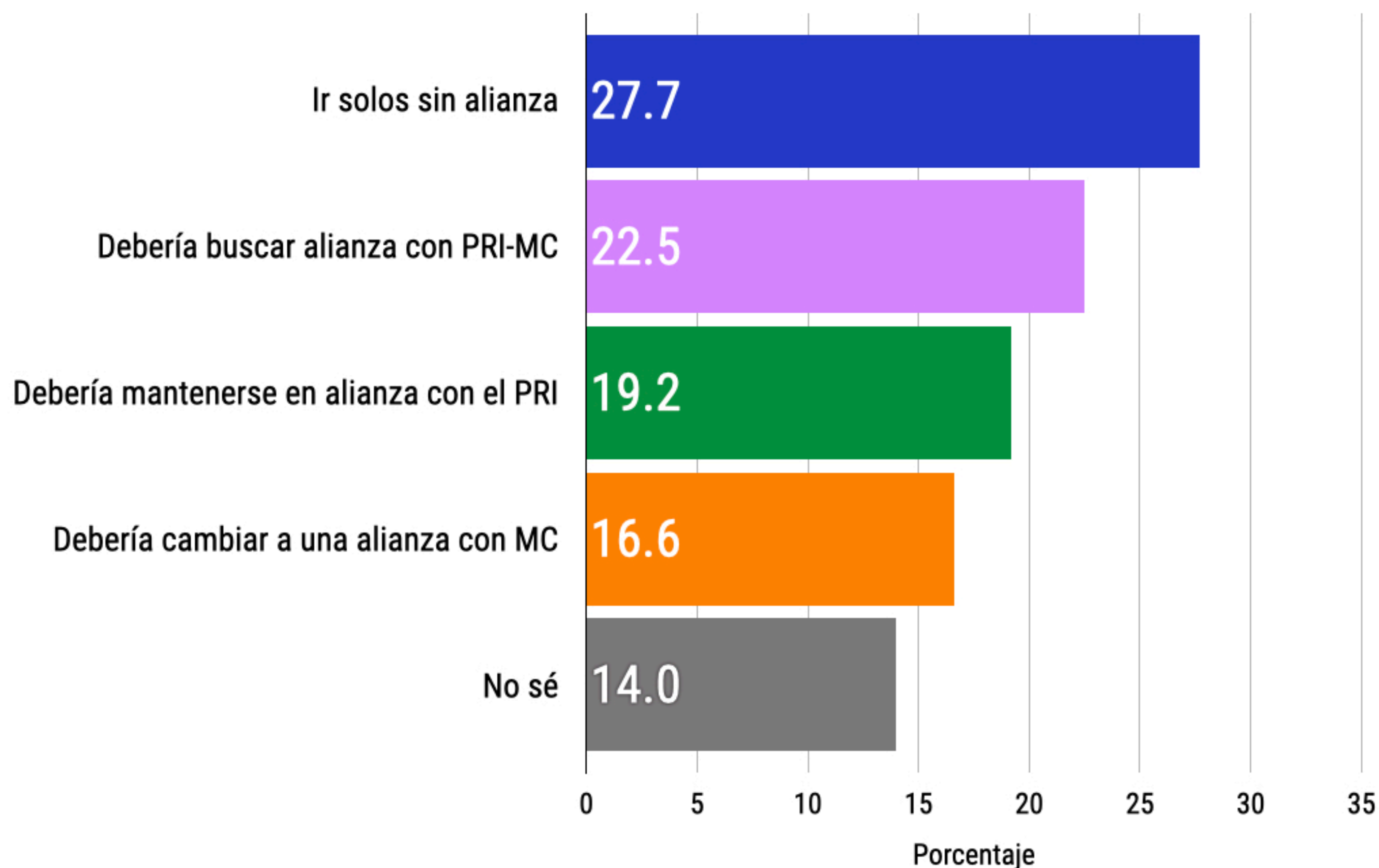

SIMPATIZANTES PAN

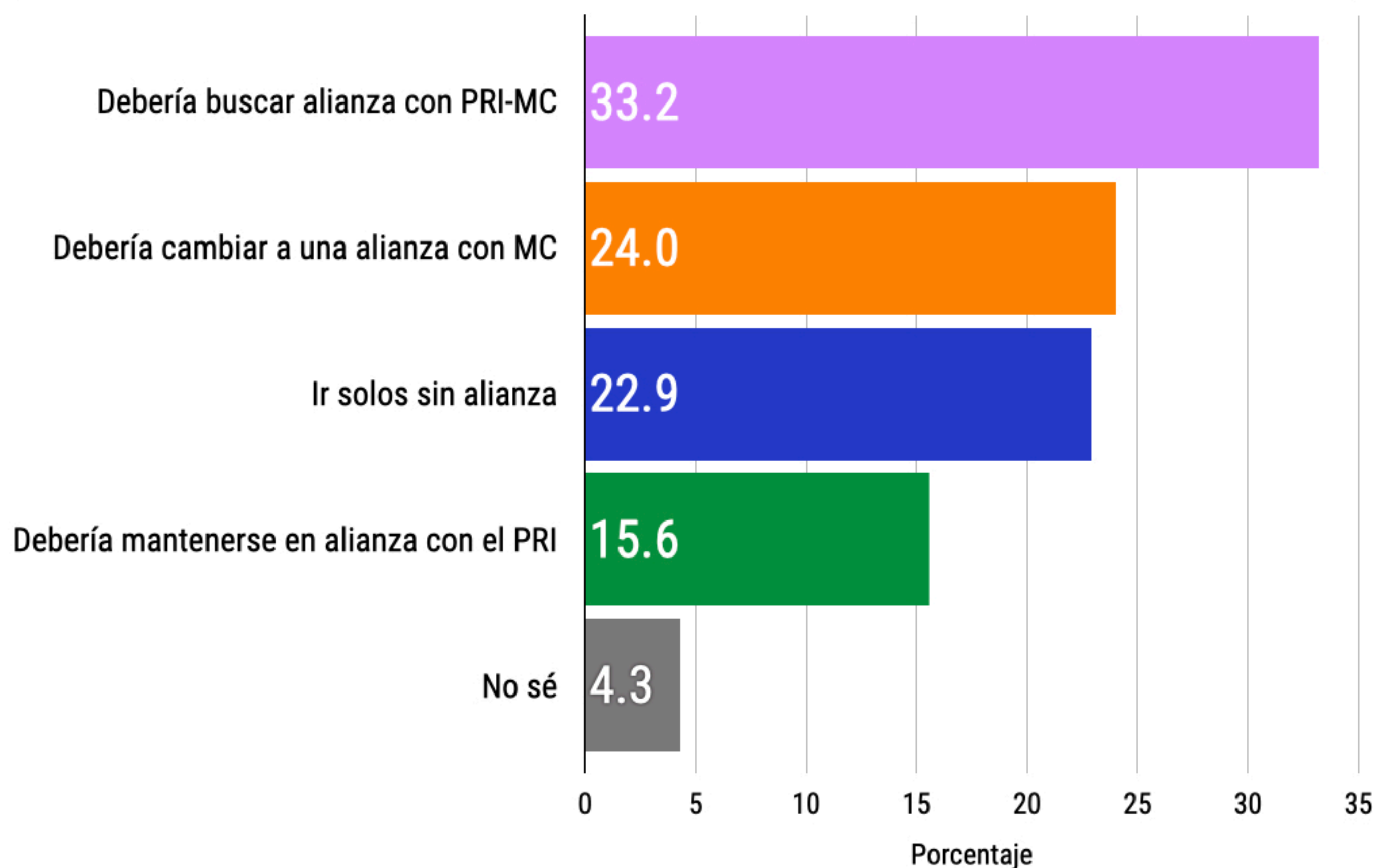

¿Qué debería hacer el PRI para las elecciones de 2027?

POBLACIÓN GENERAL

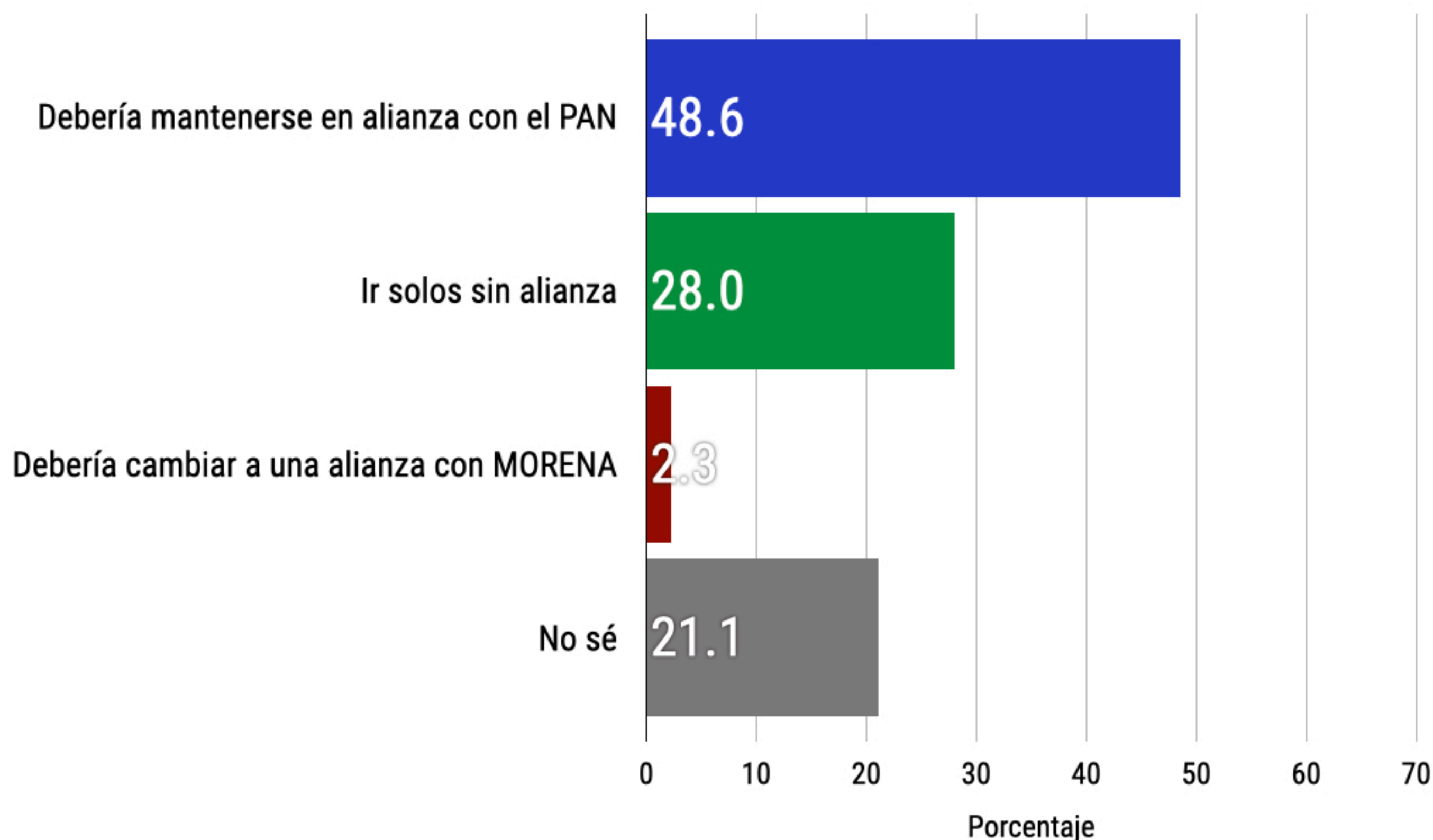

SIMPATIZANTES PRI

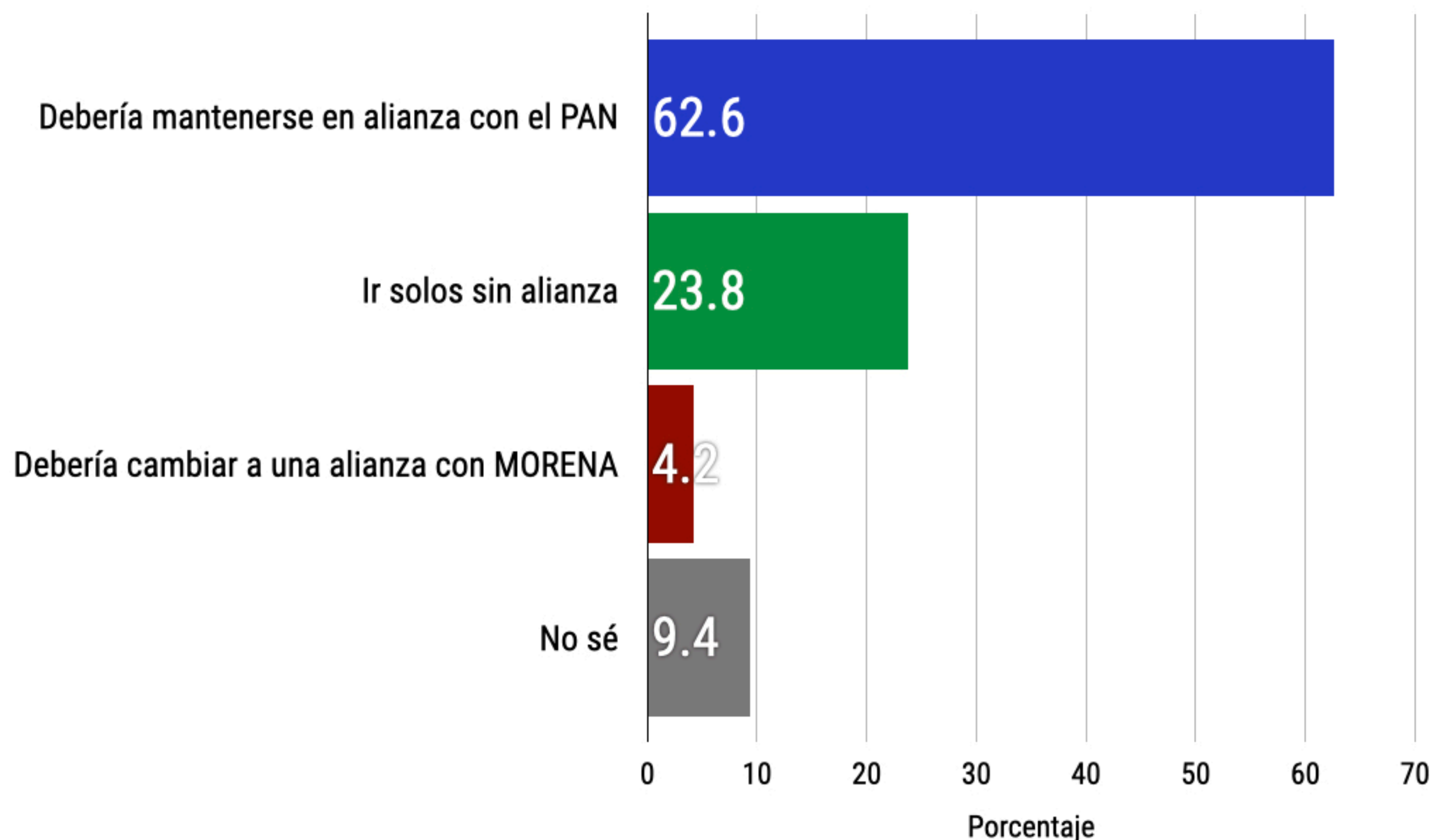

¿Qué debería hacer MC para las elecciones de 2027?

POBLACIÓN GENERAL

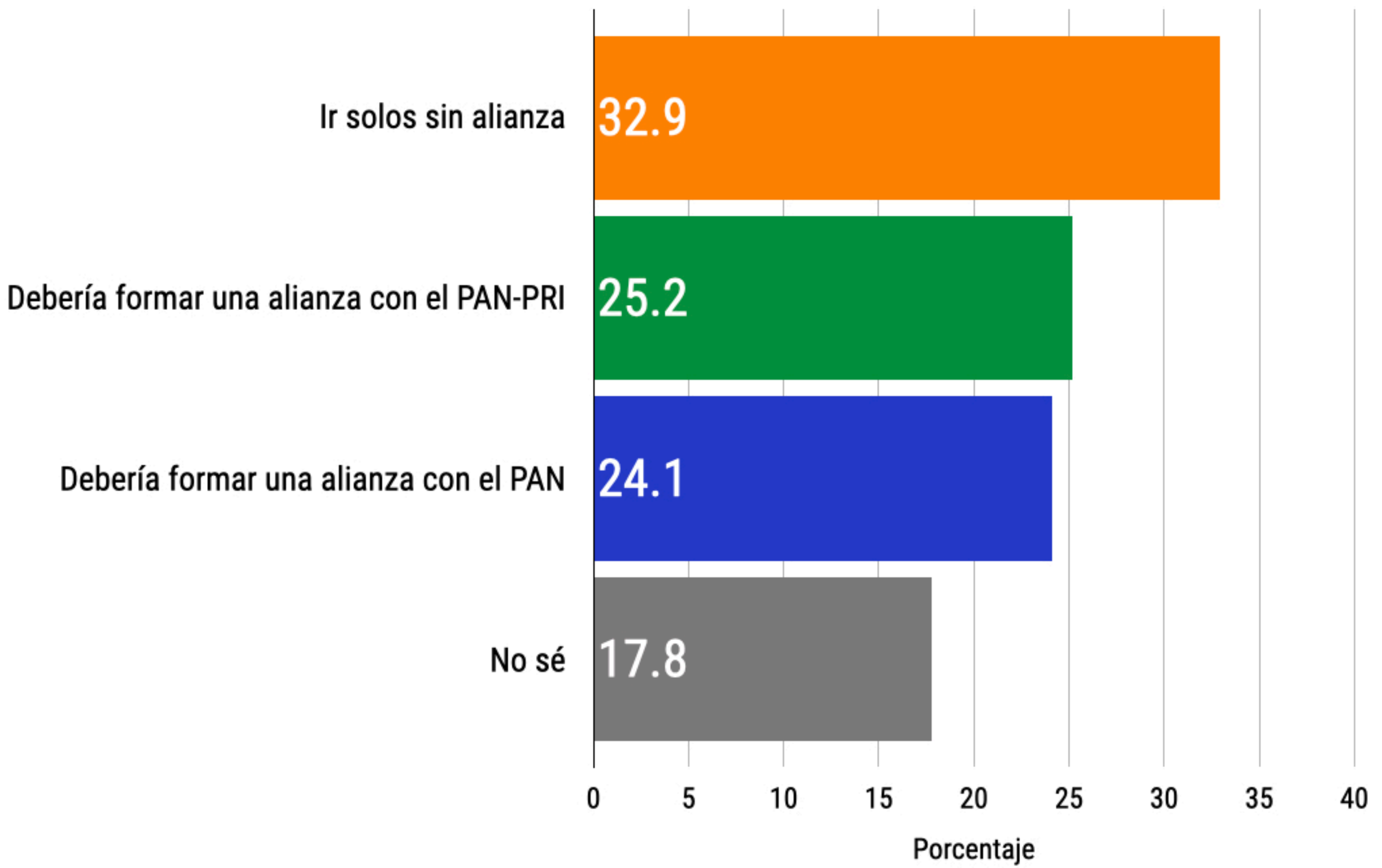

SIMPATIZANTES MC

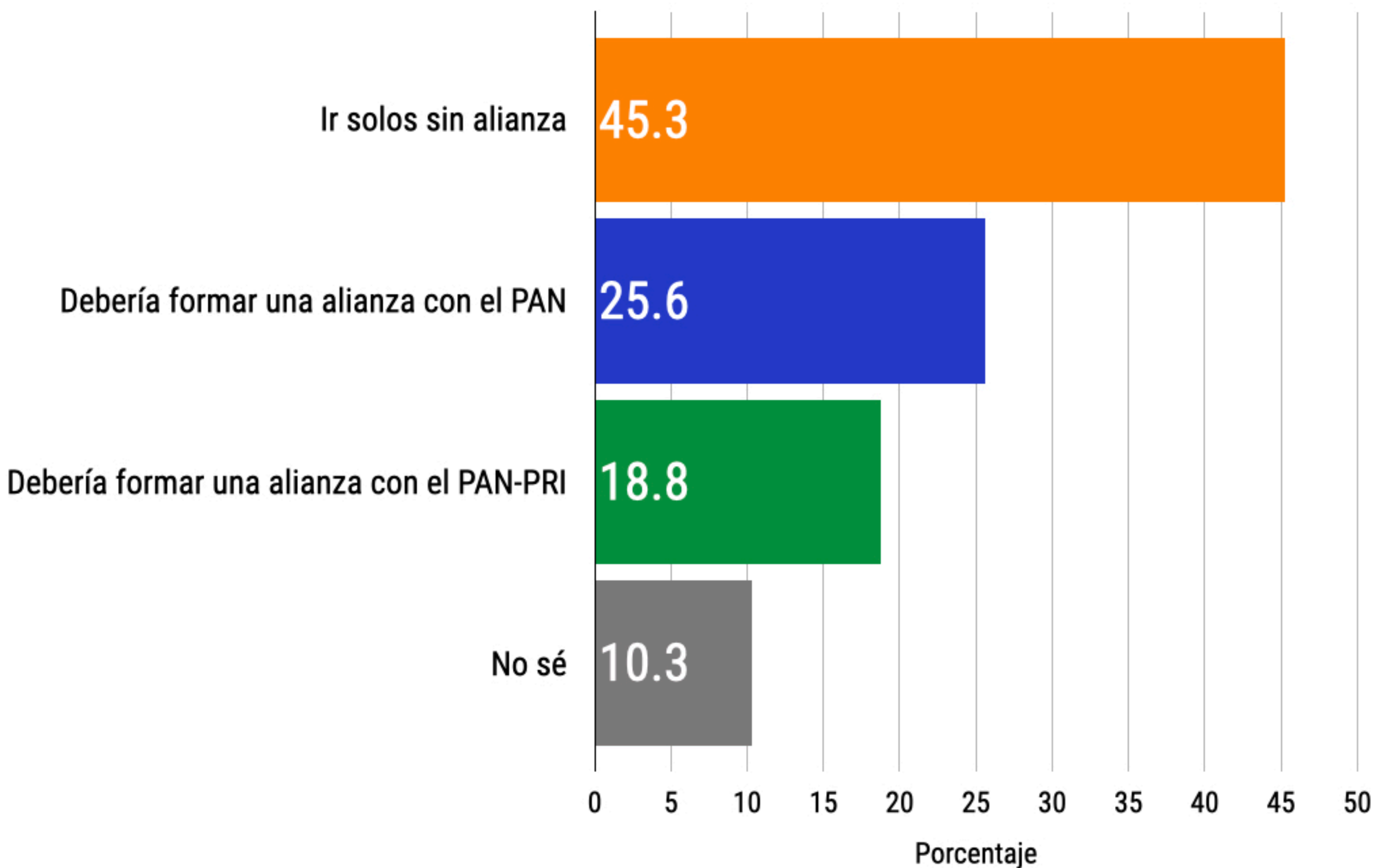

¿Quién le gustaría que fuera el candidato a Presidente de México por parte del PAN en 2030?

POBLACIÓN GENERAL

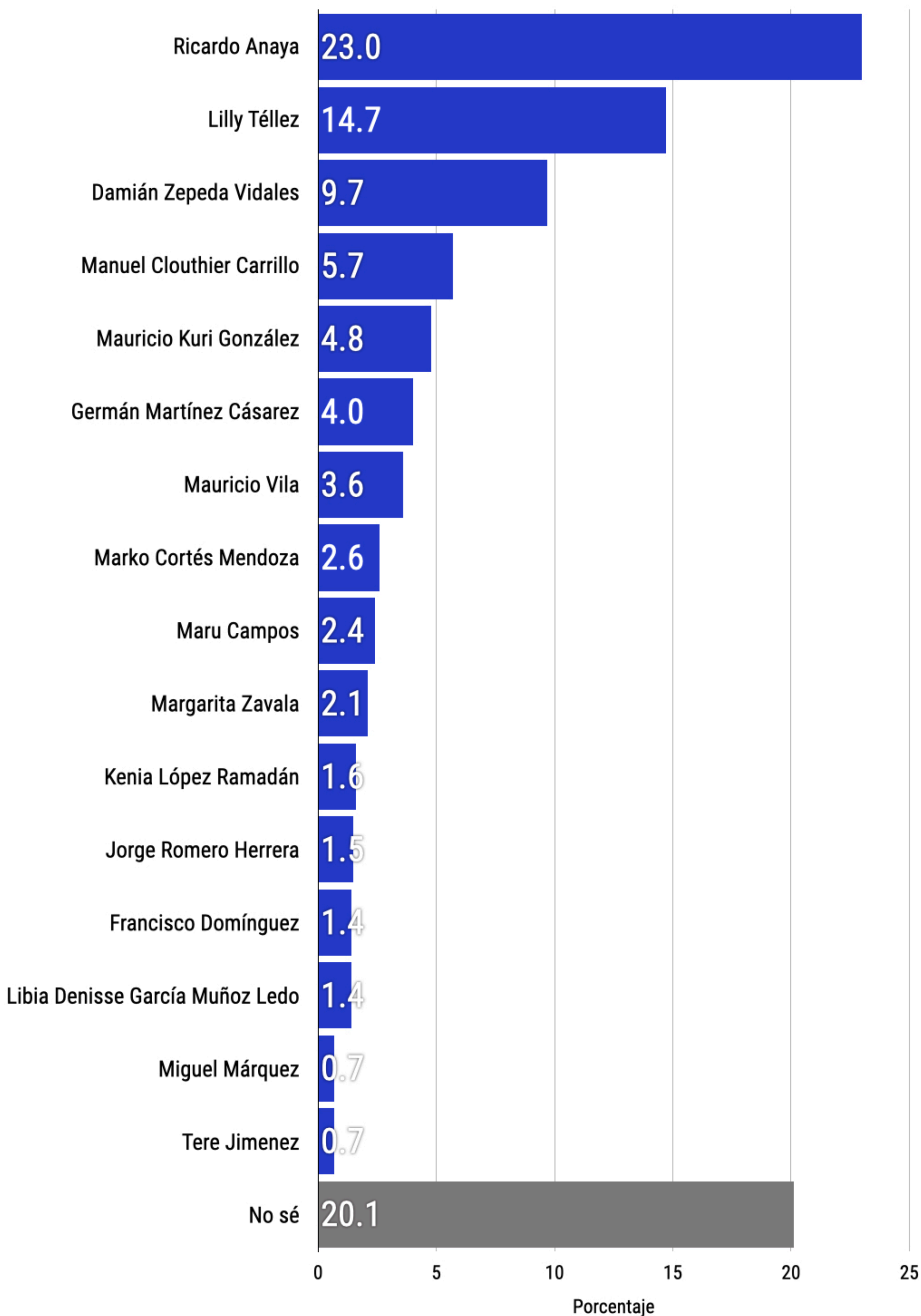

¿Quién le gustaría que fuera el candidato a Presidente de México por parte del PAN en 2030?

SIMPATIZANTES PAN

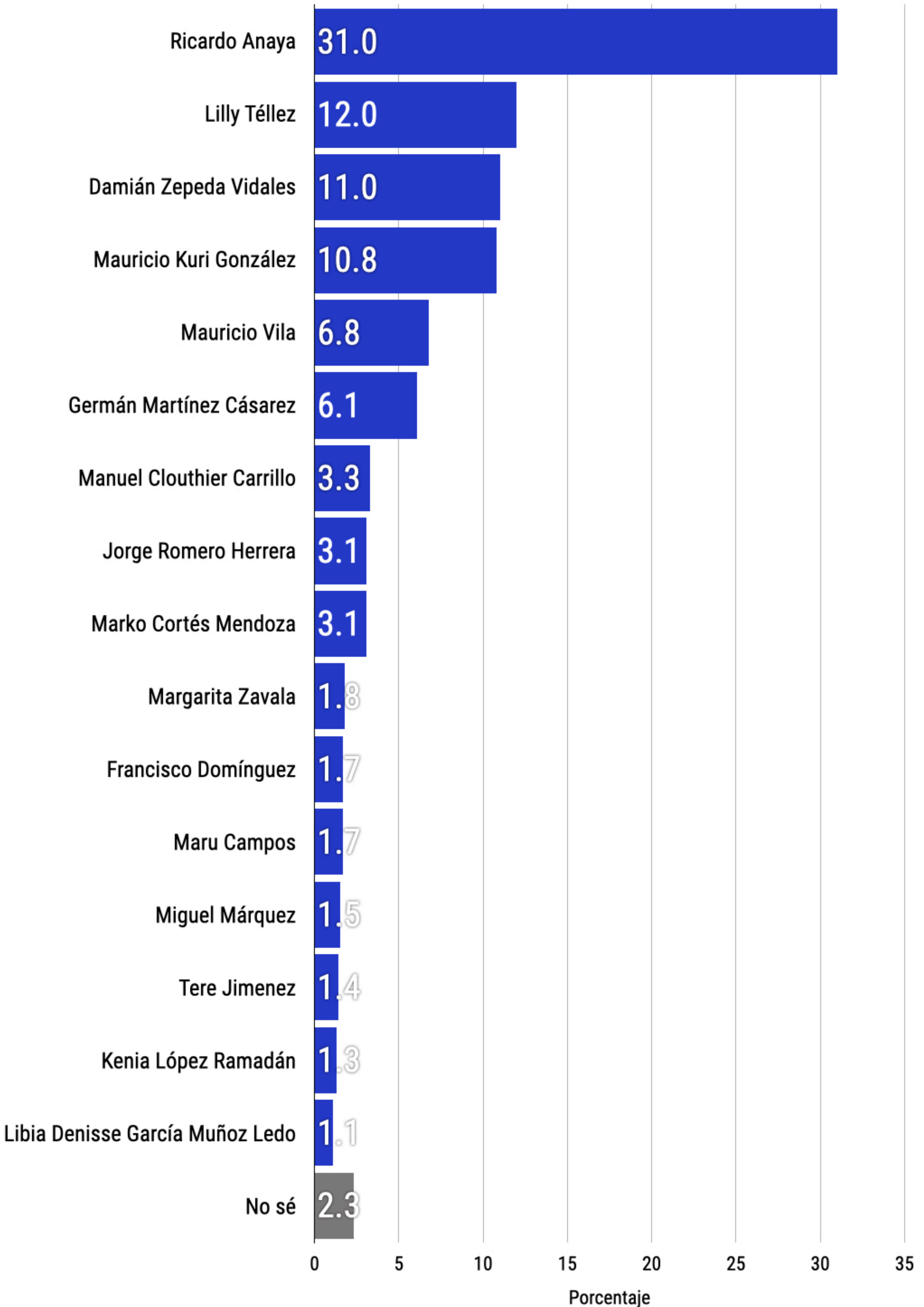

¿Quién le gustaría que fuera el candidato a Presidente de México por parte del PRI en 2030?

POBLACIÓN GENERAL

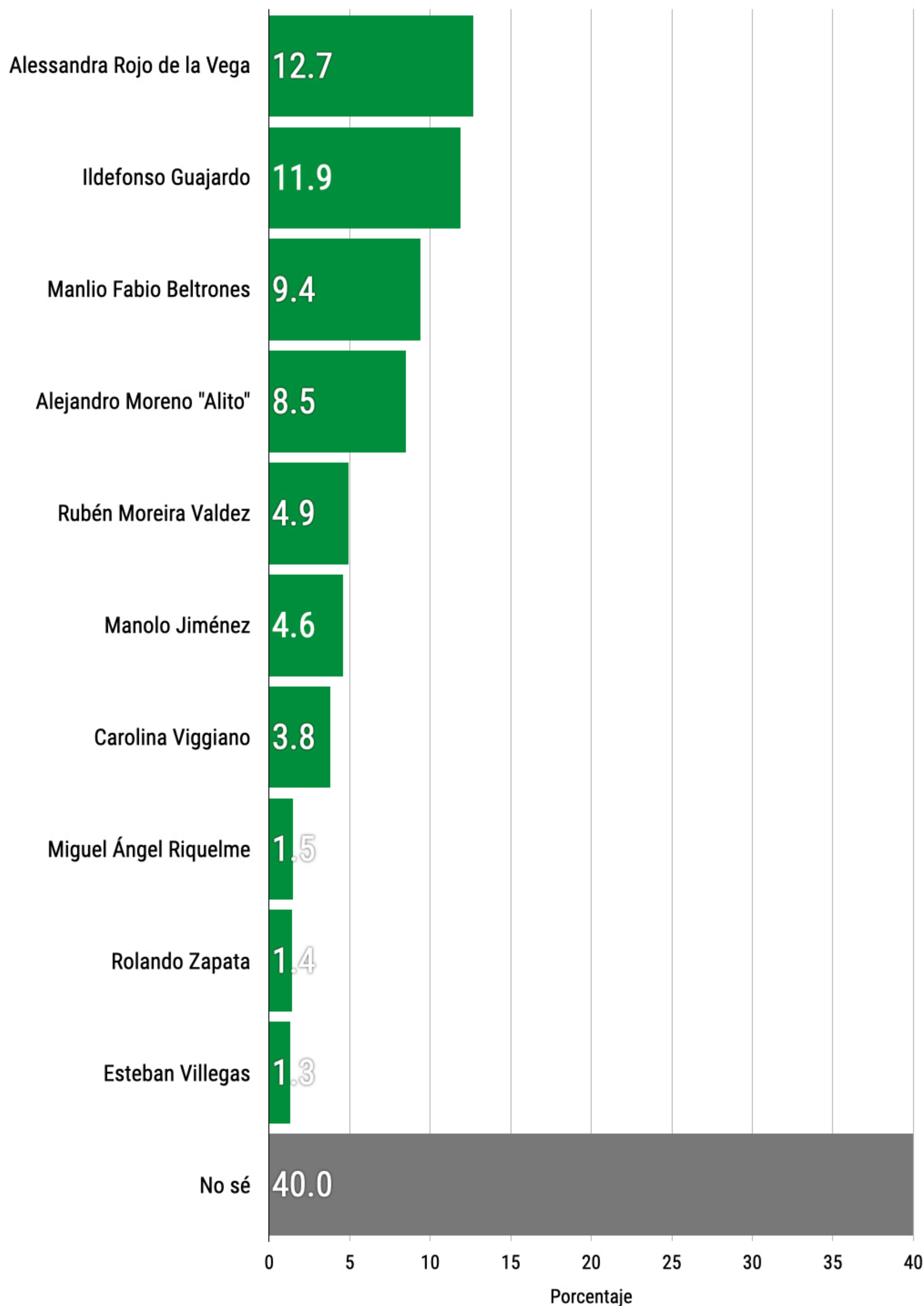

¿Quién le gustaría que fuera el candidato a Presidente de México por parte del PRI en 2030?

SIMPATIZANTES PRI

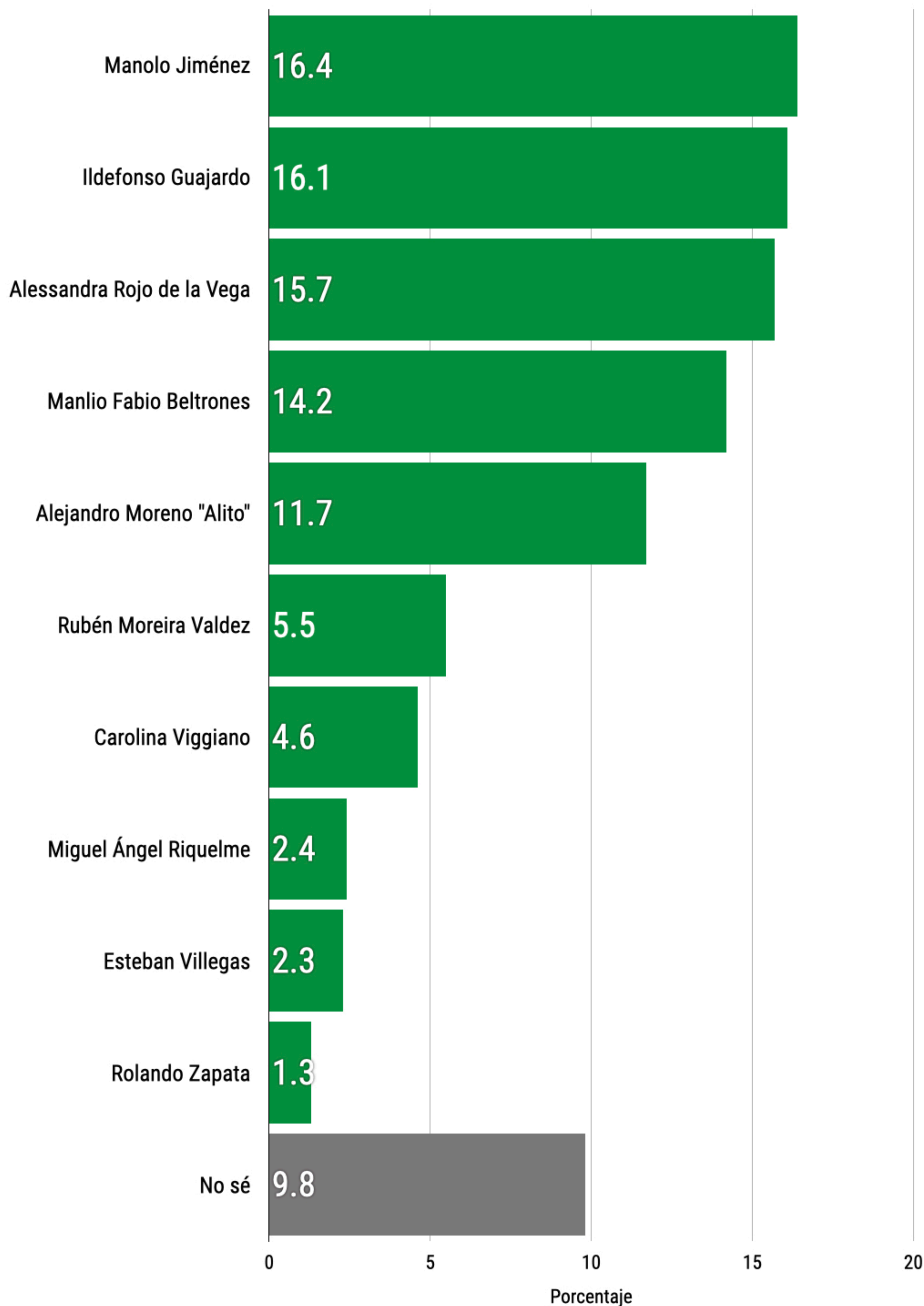

¿Quién le gustaría que fuera el candidato a Presidente de México por parte de MORENA en 2030?

POBLACIÓN GENERAL

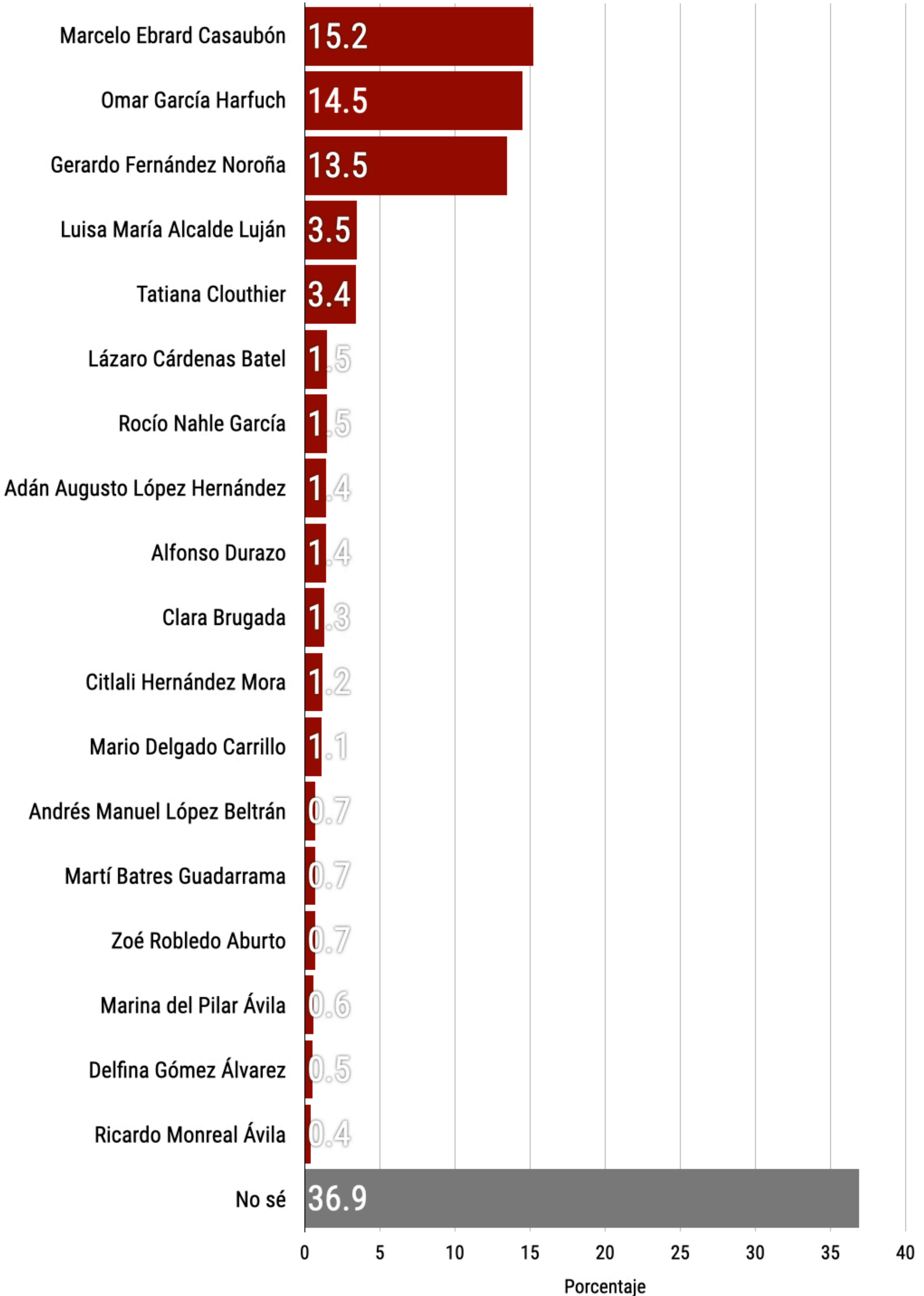

¿Quién le gustaría que fuera el candidato a Presidente de México por parte de MORENA en 2030?

SIMPATIZANTES MORENA

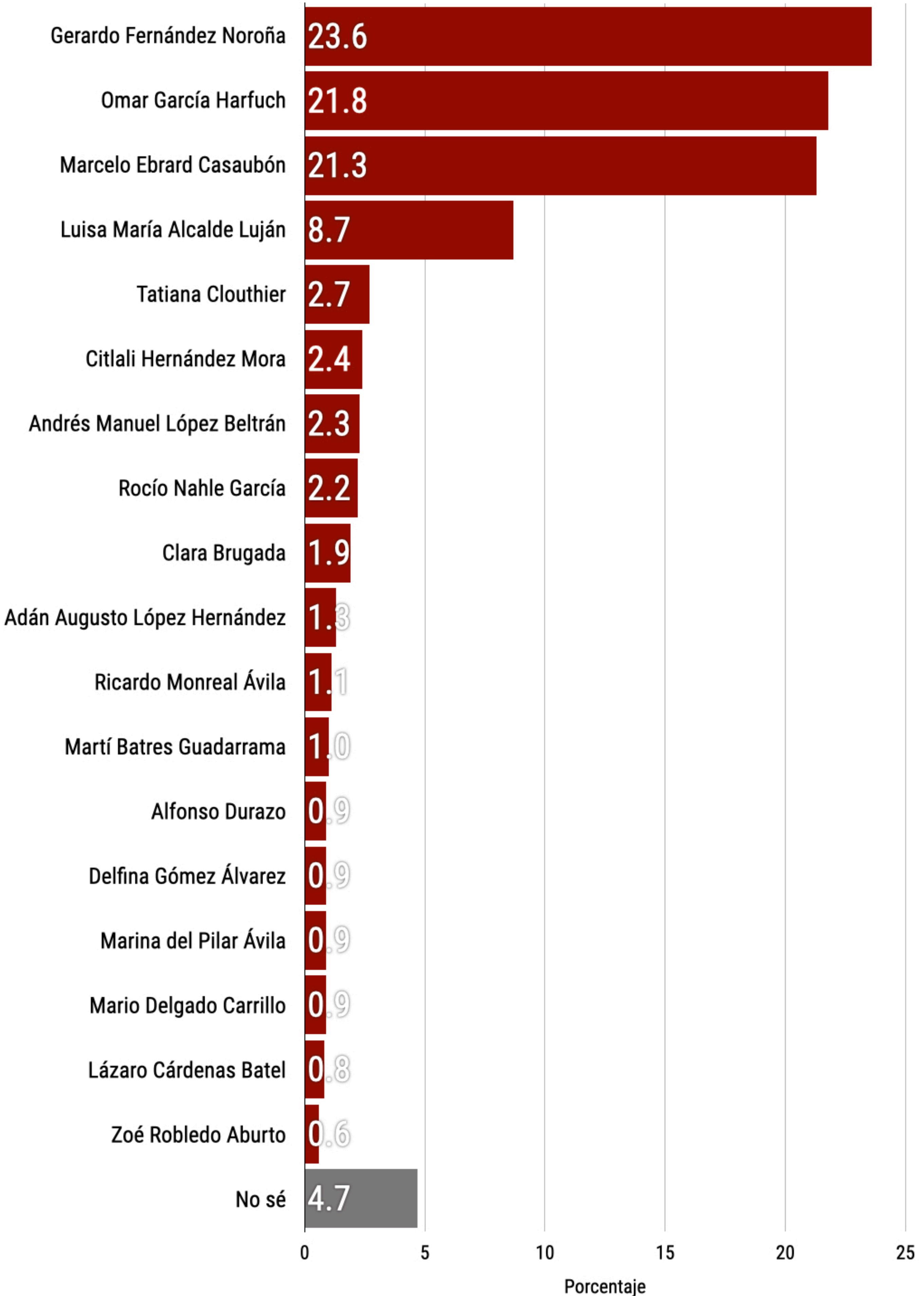

¿Quién le gustaría que fuera el candidato a Presidente de México por parte de MC en 2030?

POBLACIÓN GENERAL

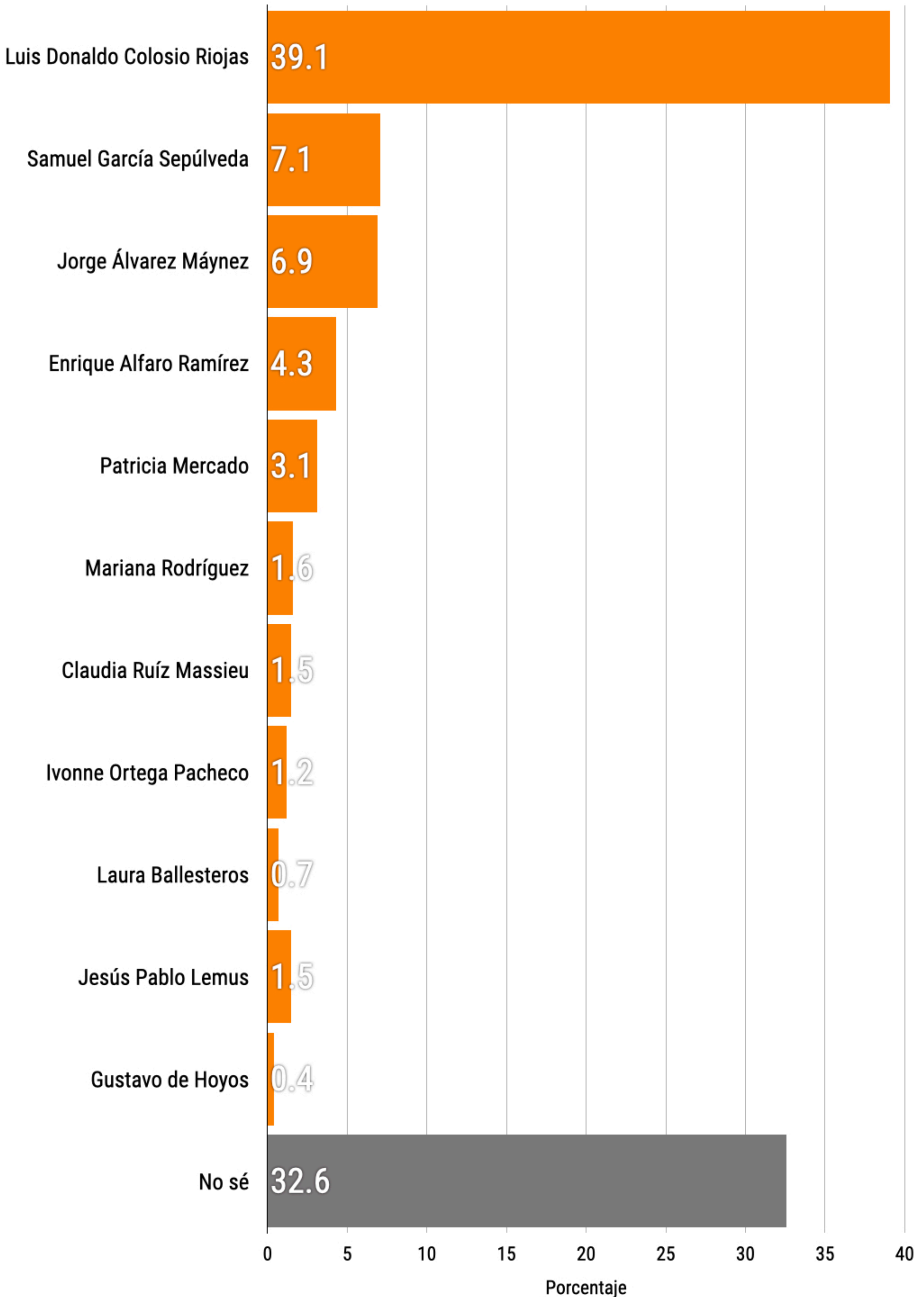

¿Quién le gustaría que fuera el candidato a Presidente de México por parte de MC en 2030?

SIMPATIZANTES MC

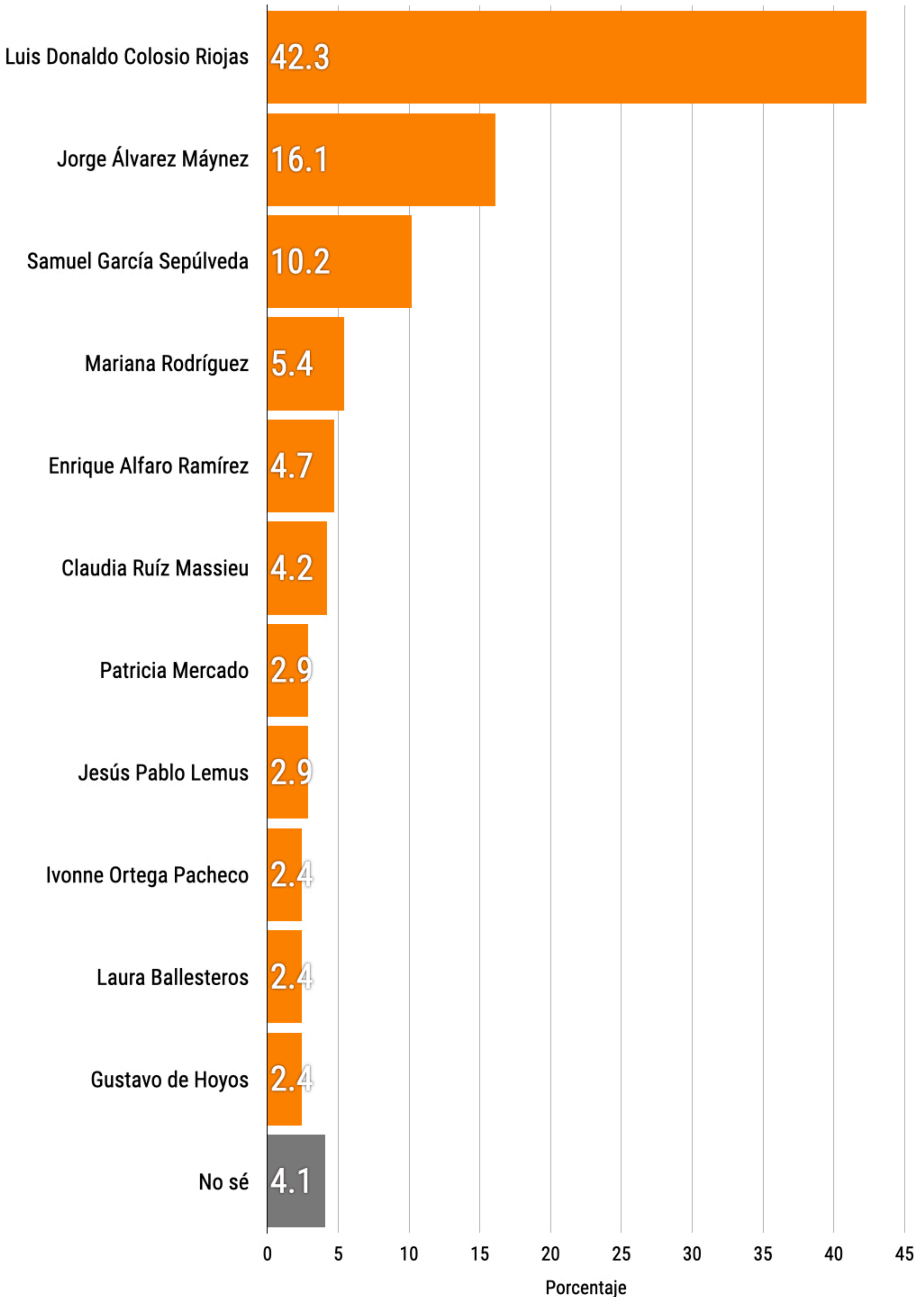

¿A usted le gustaría que algún empresario se postulara para la presidencia de México en 2030?

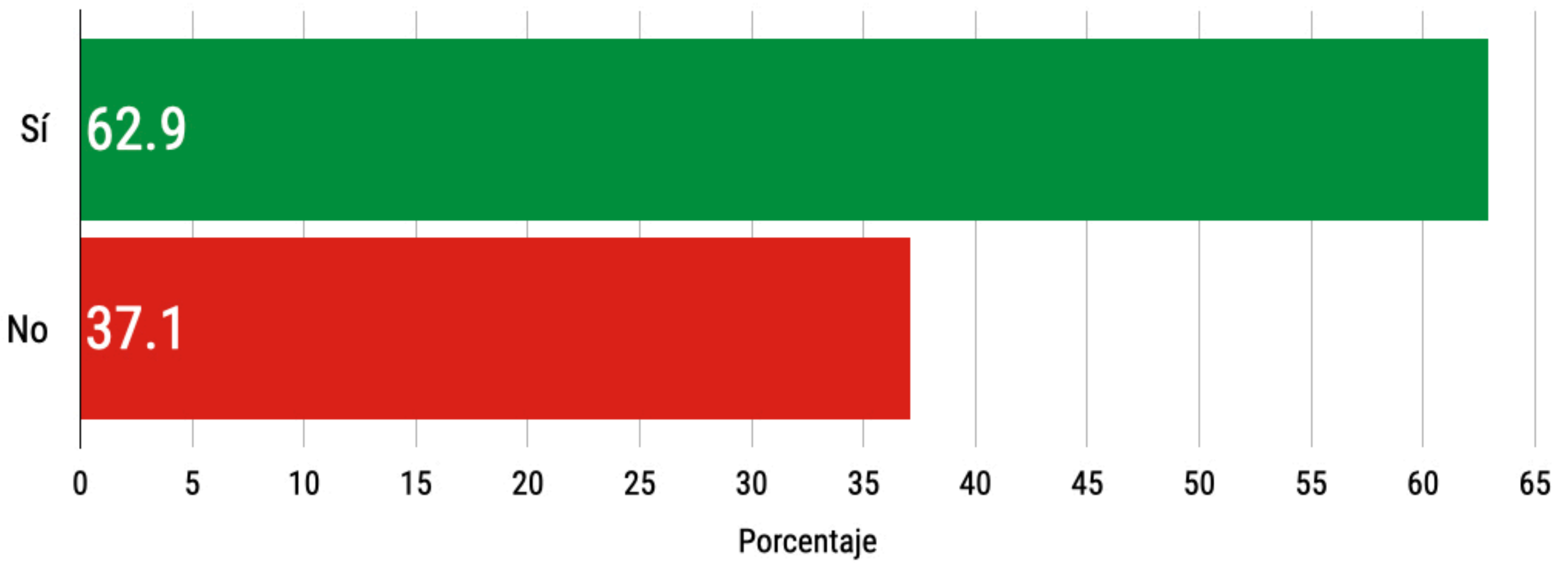

¿Cuál de los siguientes empresarios le gustaría que fuera el candidato a Presidente de México en 2030?

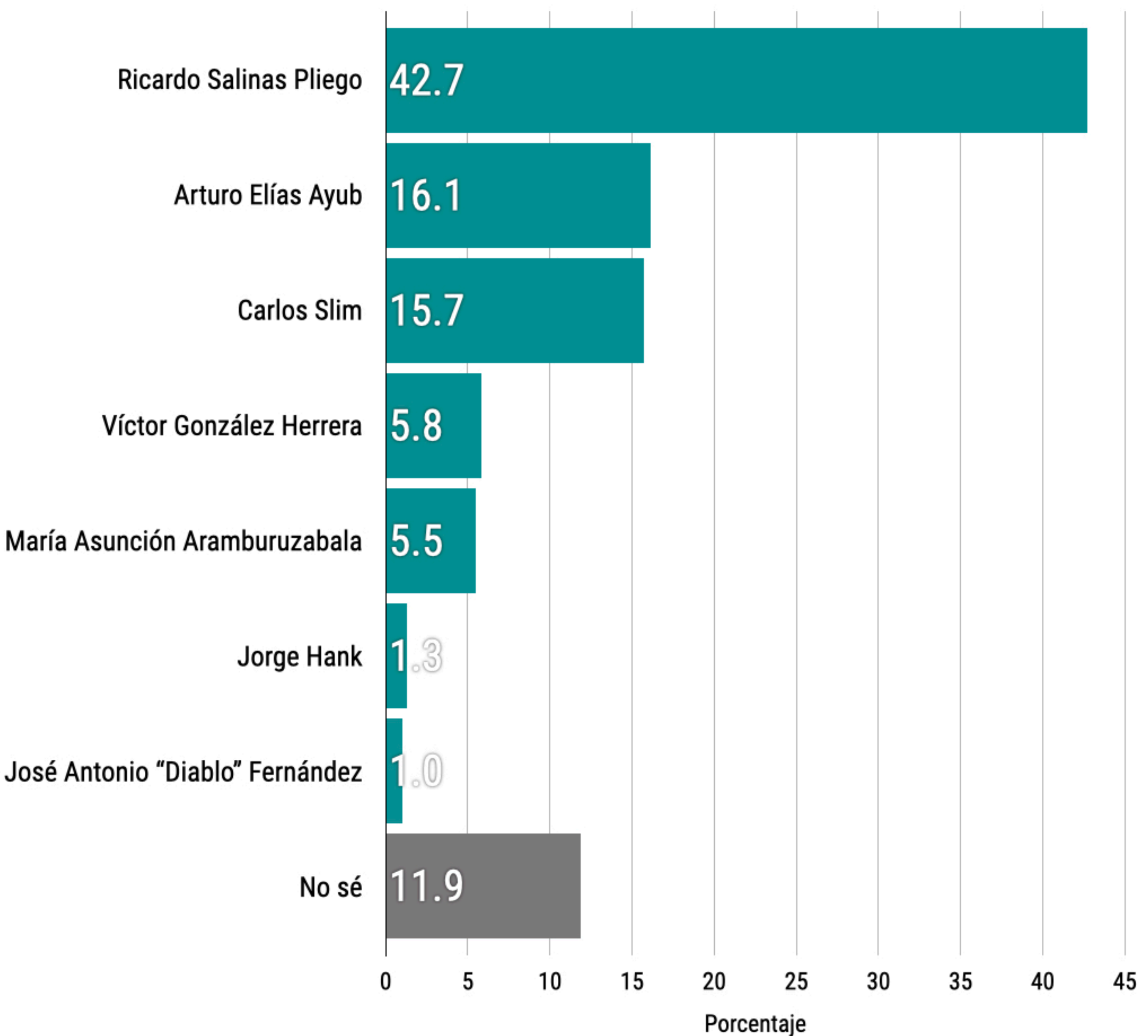

Si las elecciones para Presidente de México fueran hoy, ¿cuál opción votaría?

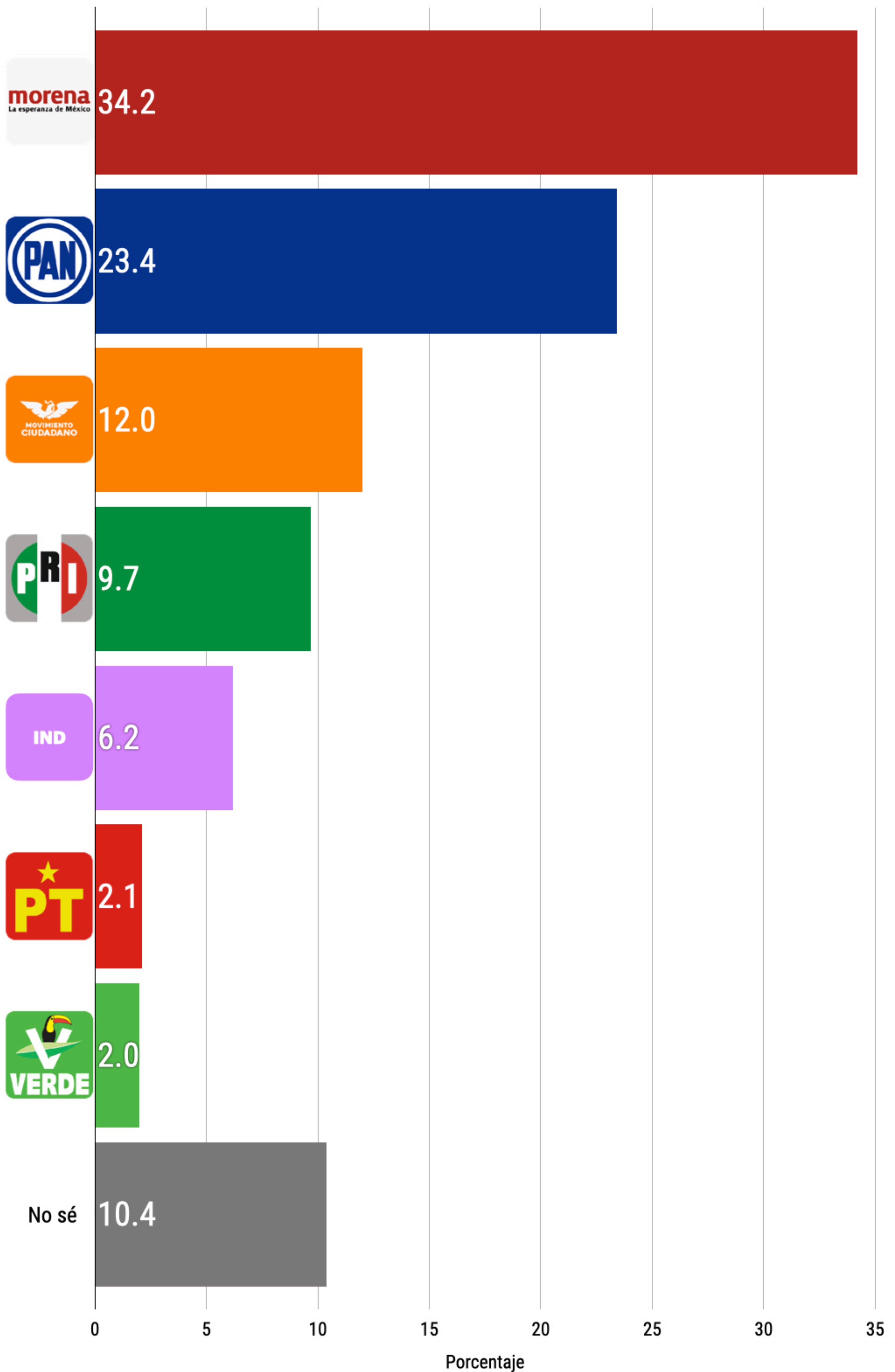

NUEVE:
**SOBRE
NOTICIAS
DEL MES**

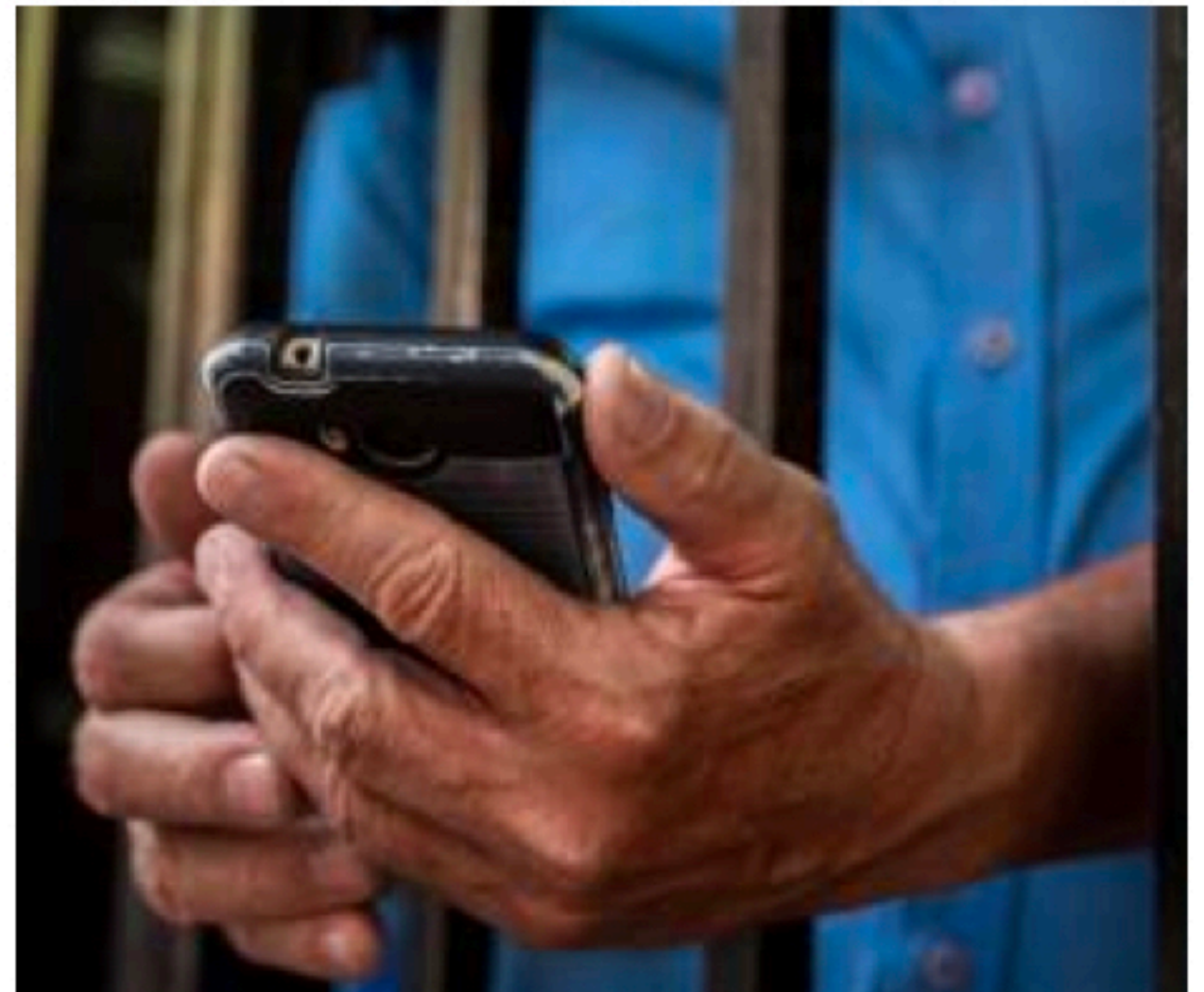

Usted se considera ...

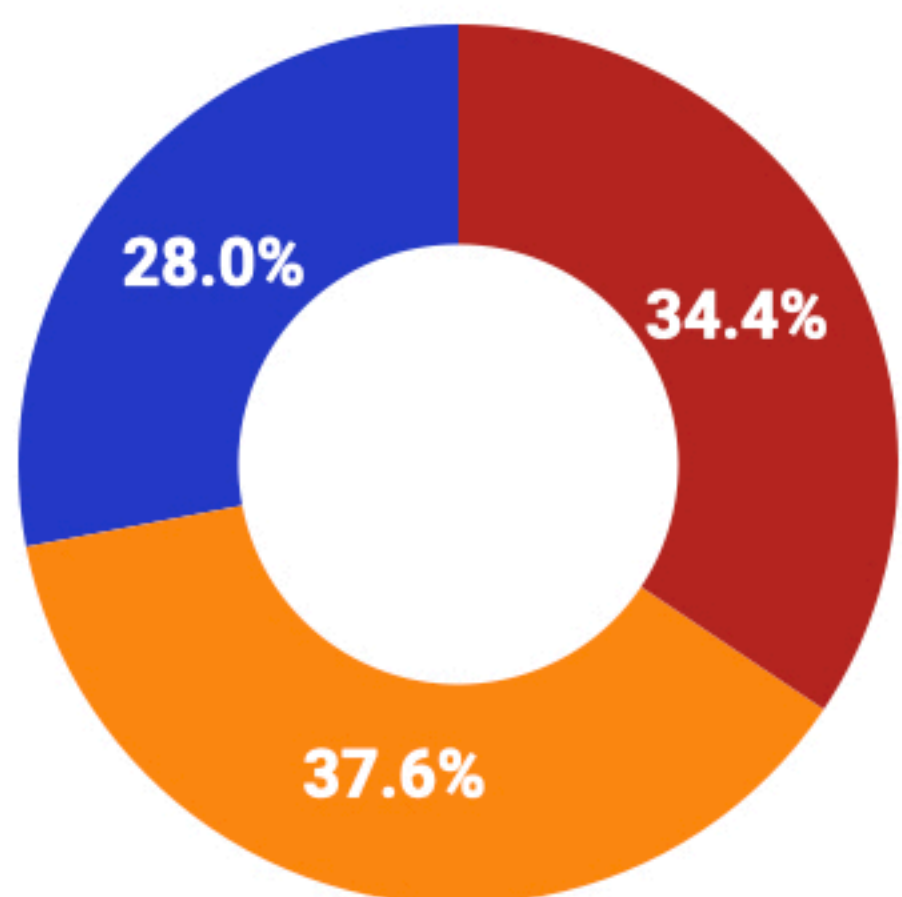

- De izquierda
- De centro
- De derecha

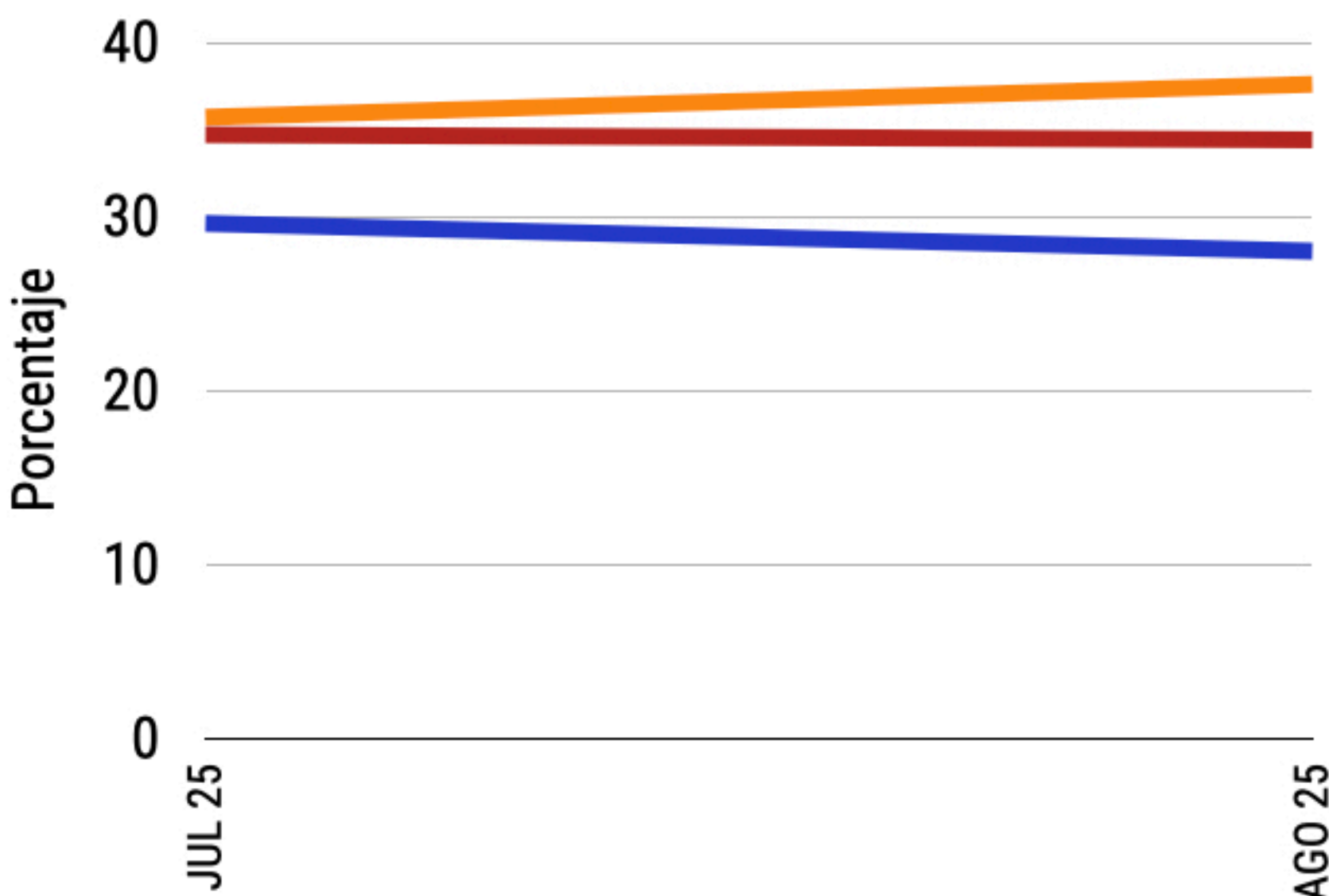

¿Usted considera que cuestionar al gobierno es traición a la patria?

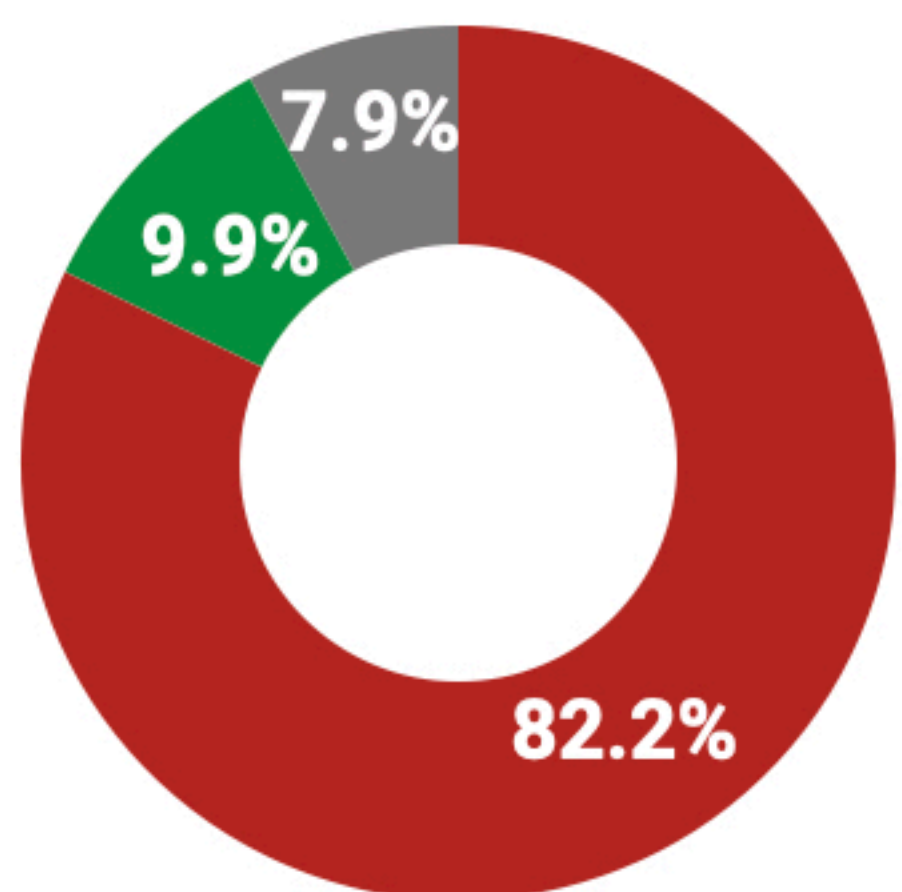

- No
- Sí
- No sé

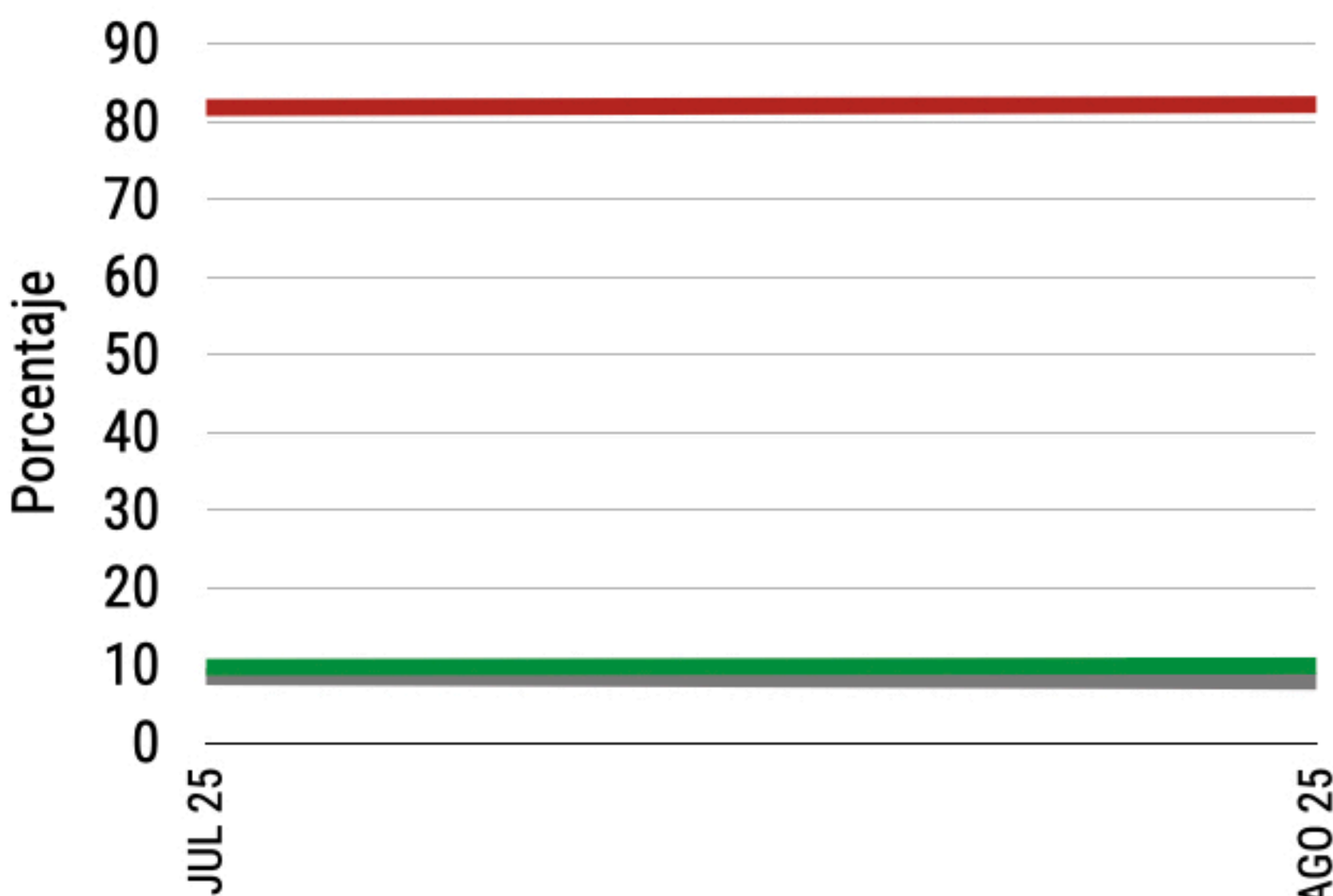

¿Usted considera que apoyar a la oposición es ir en contra del país?

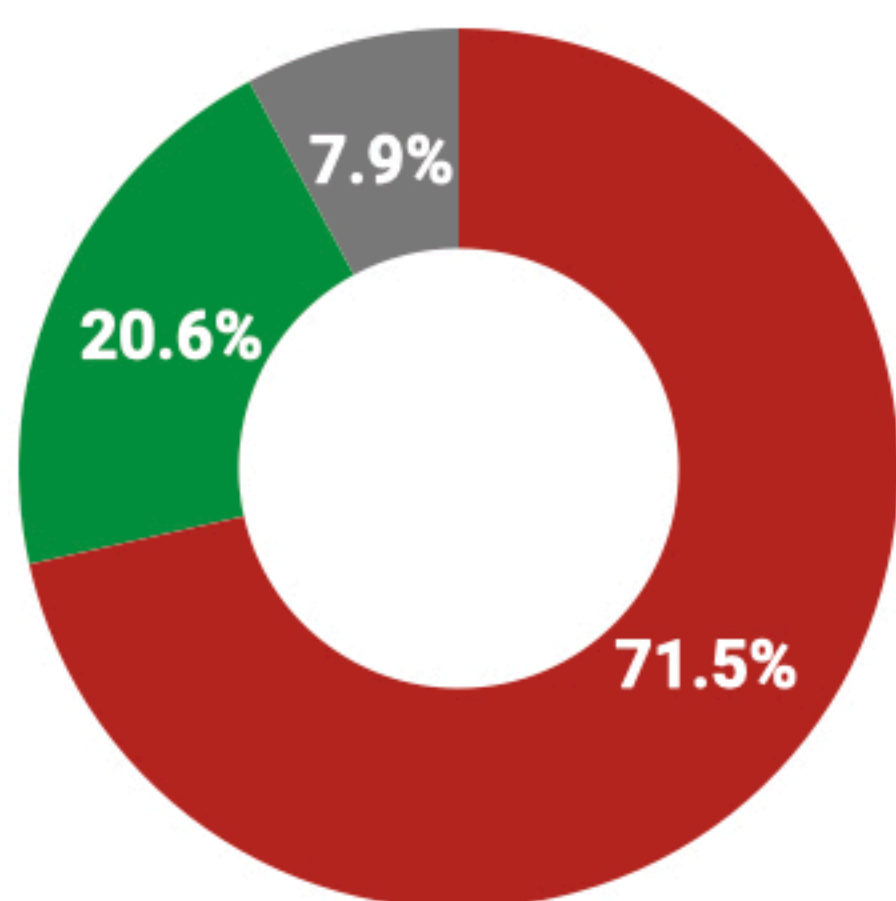

- No
- Sí
- No sé

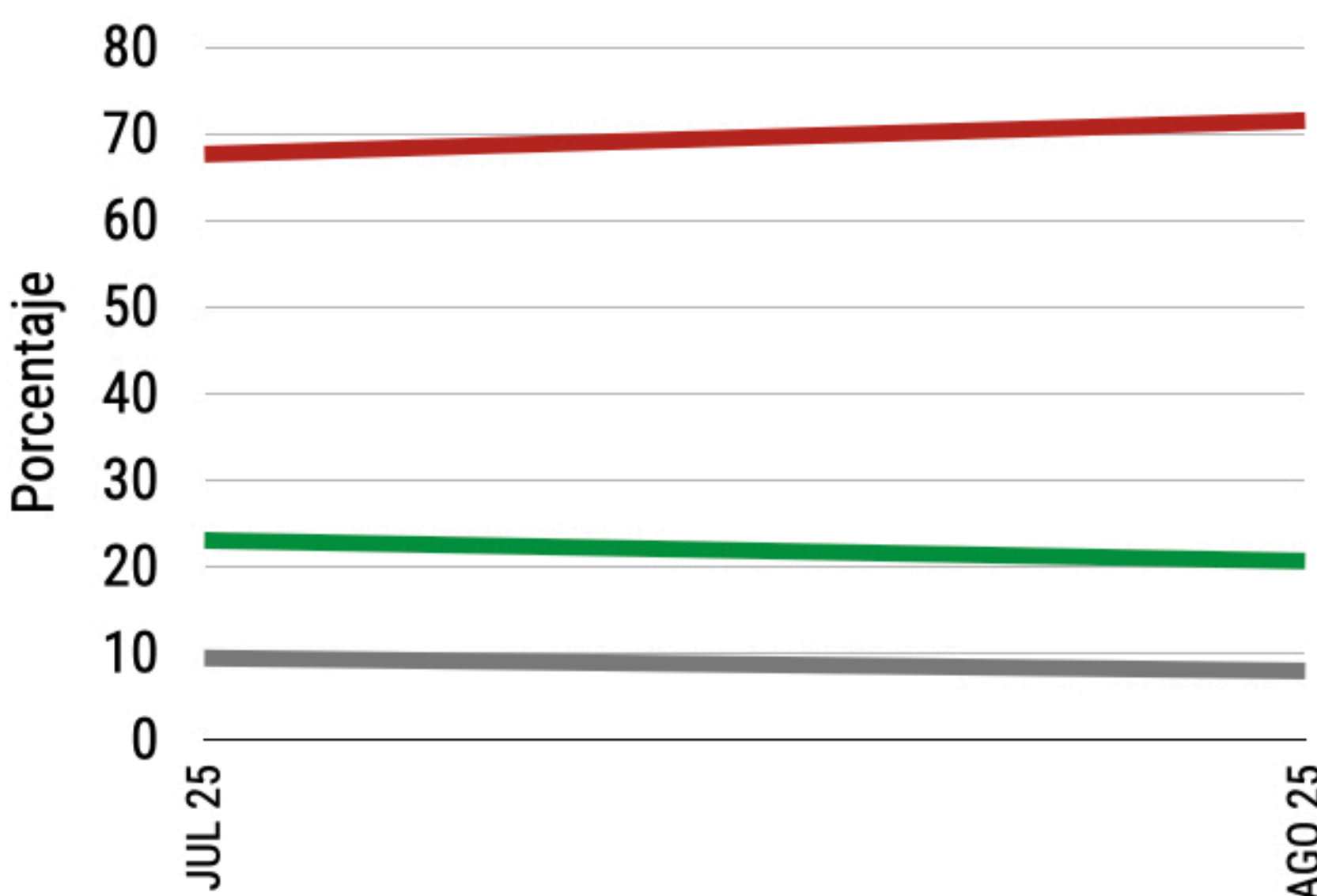

¿Usted considera que es peligroso pensar diferente al partido en gobierno?

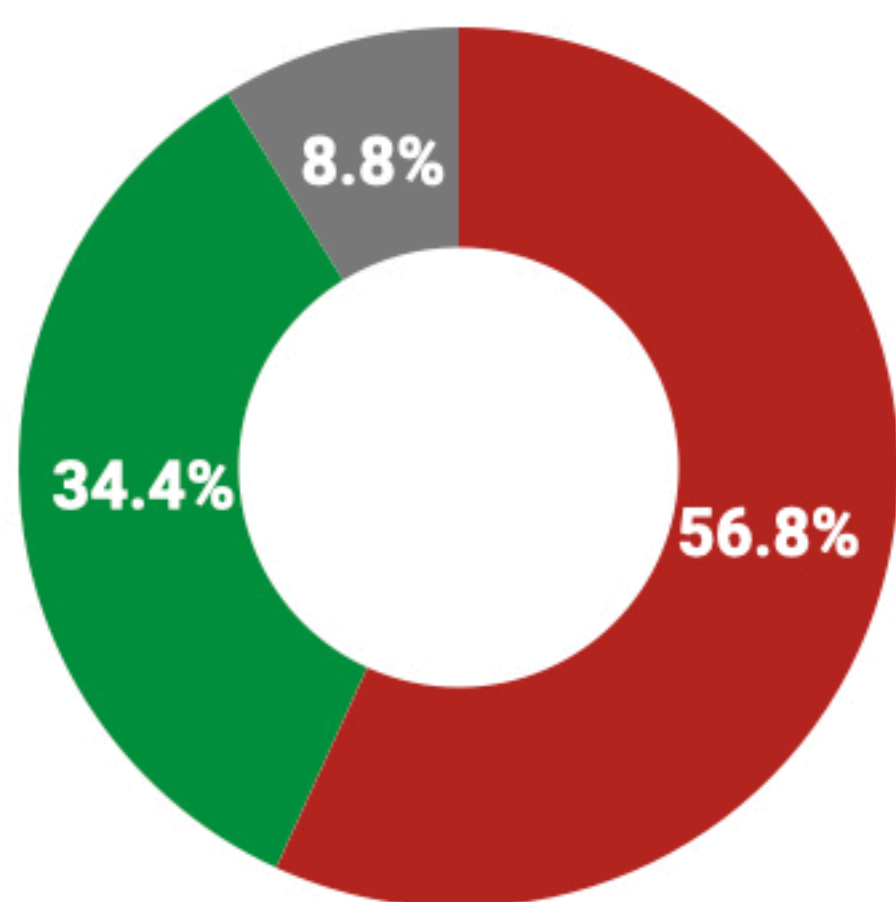

- No
- Sí
- No sé

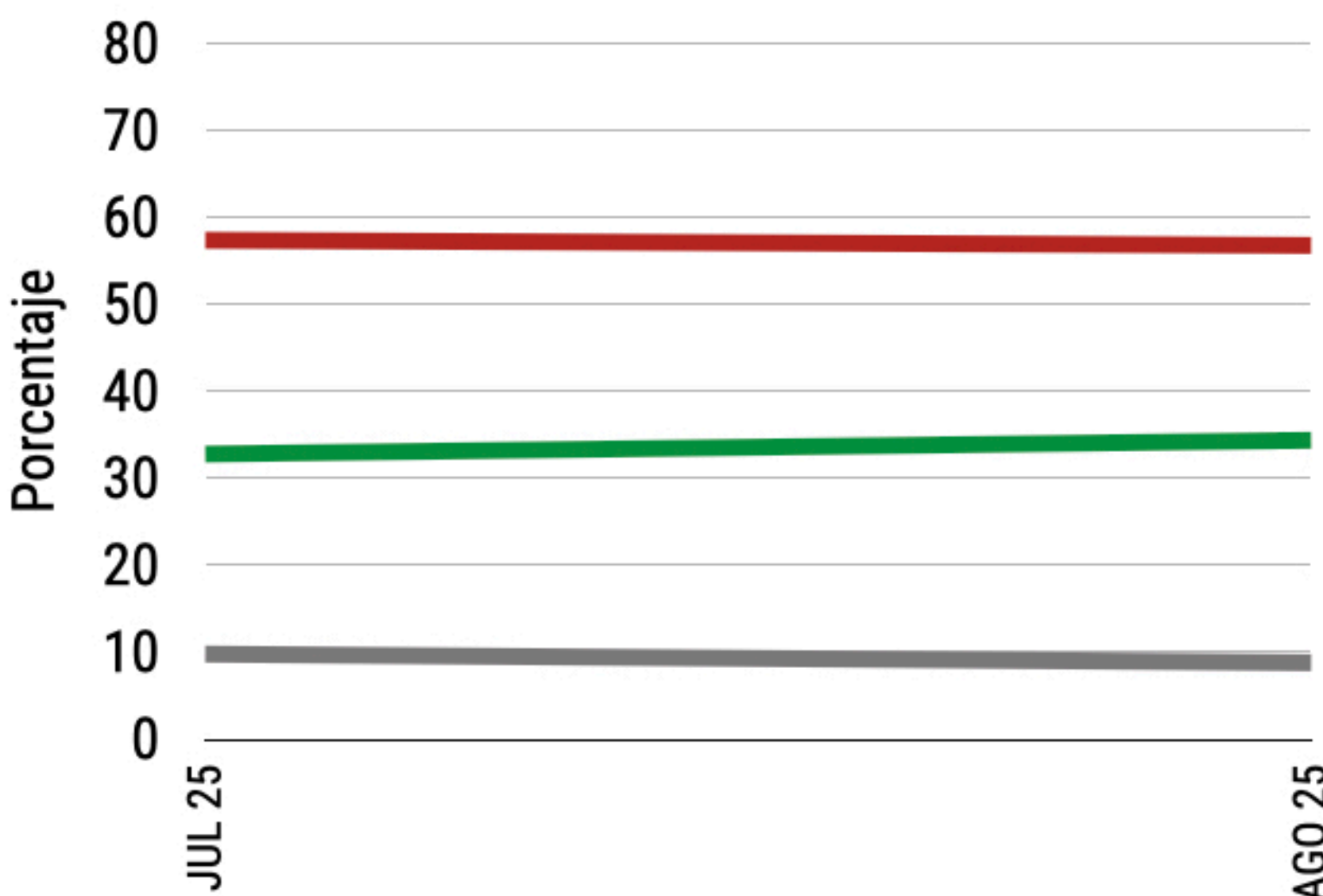

¿Usted considera que los ciudadanos deben obedecer sin cuestionar las leyes del gobierno?

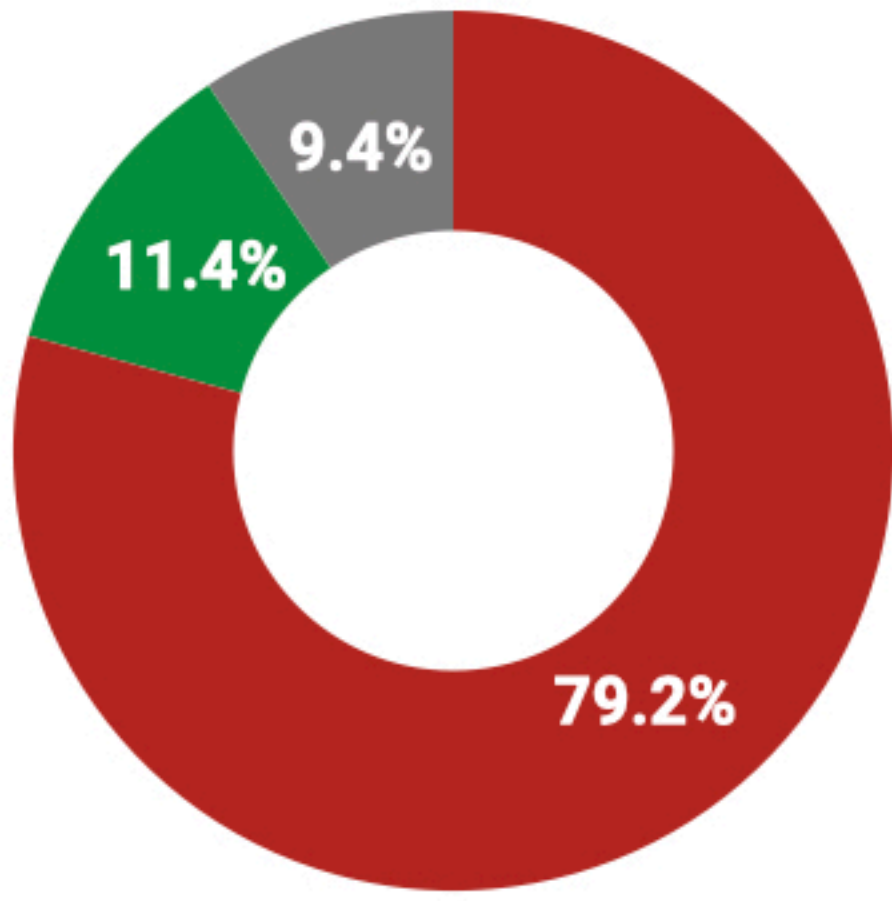

- No
- Sí
- No sé

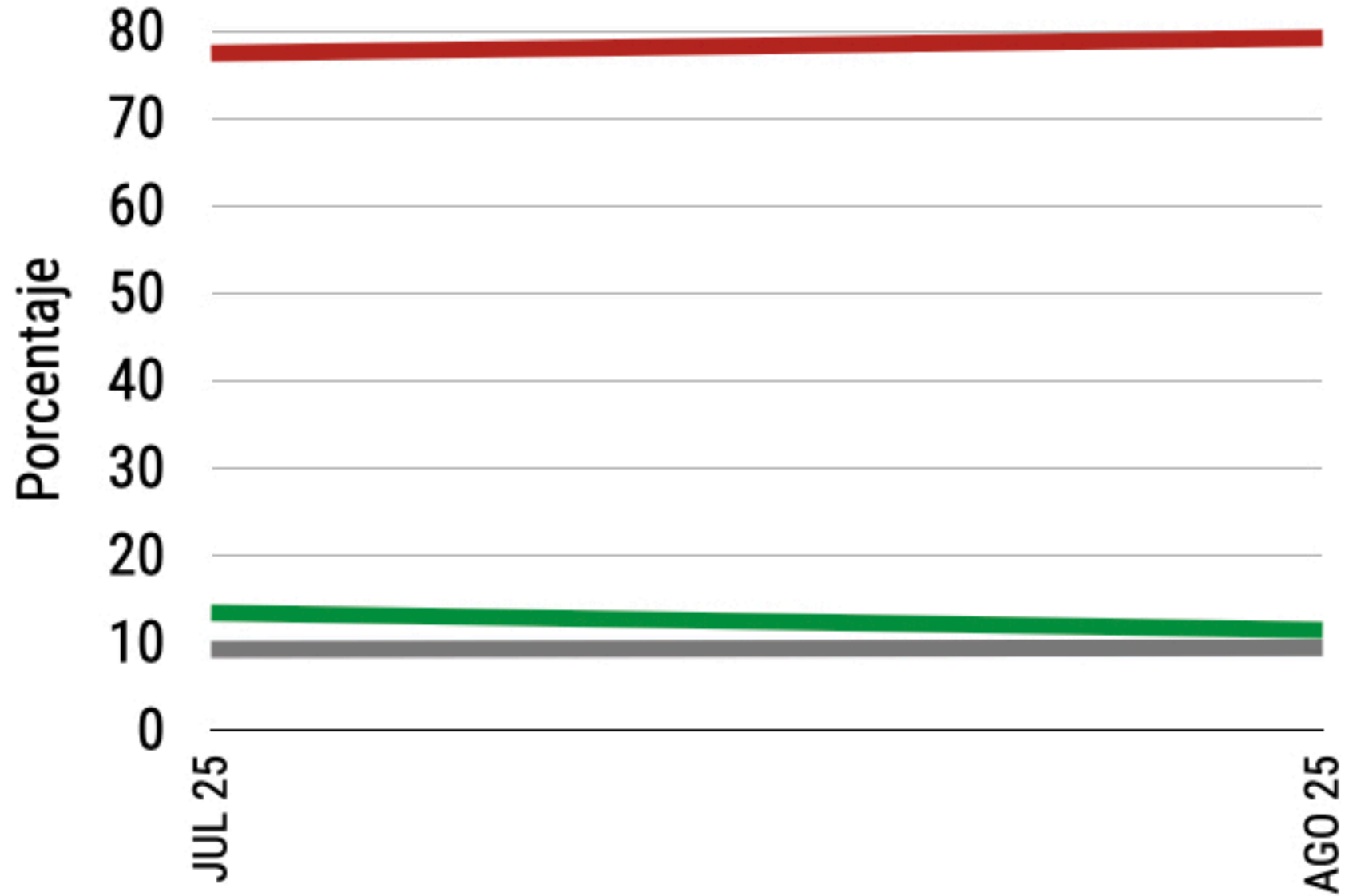

¿Usted considera que los ciudadanos no pueden/deben criticar al partido en gobierno?

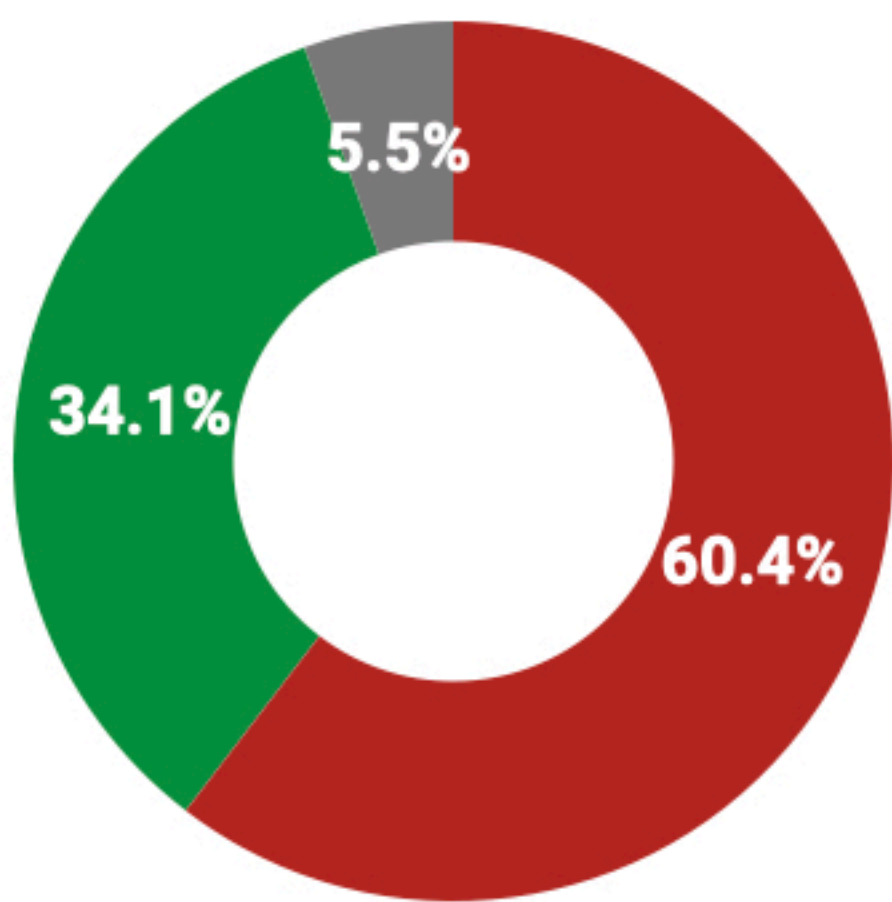

- No
- Sí
- No sé

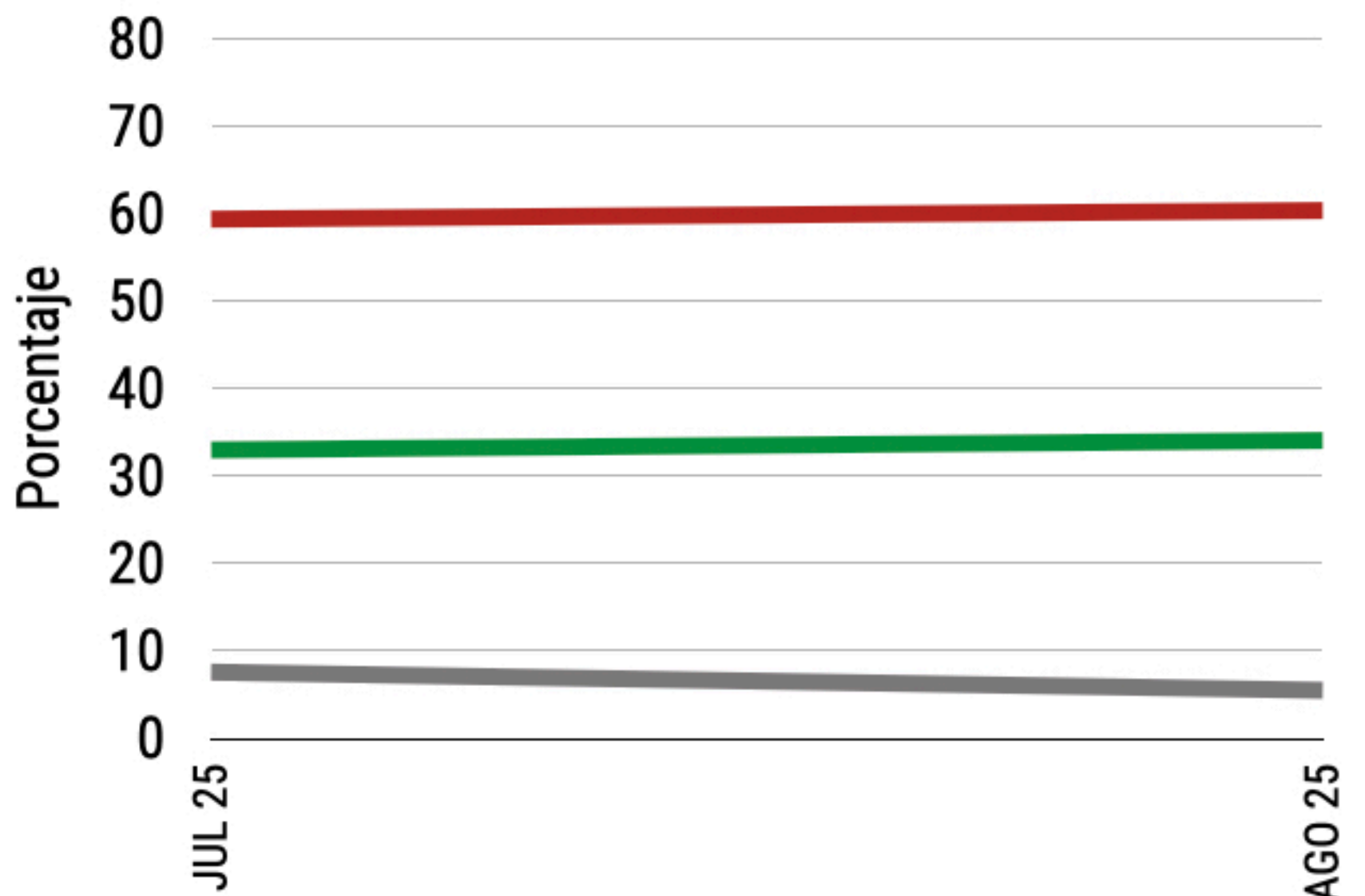

¿Usted recibe algún programa social del gobierno federal?

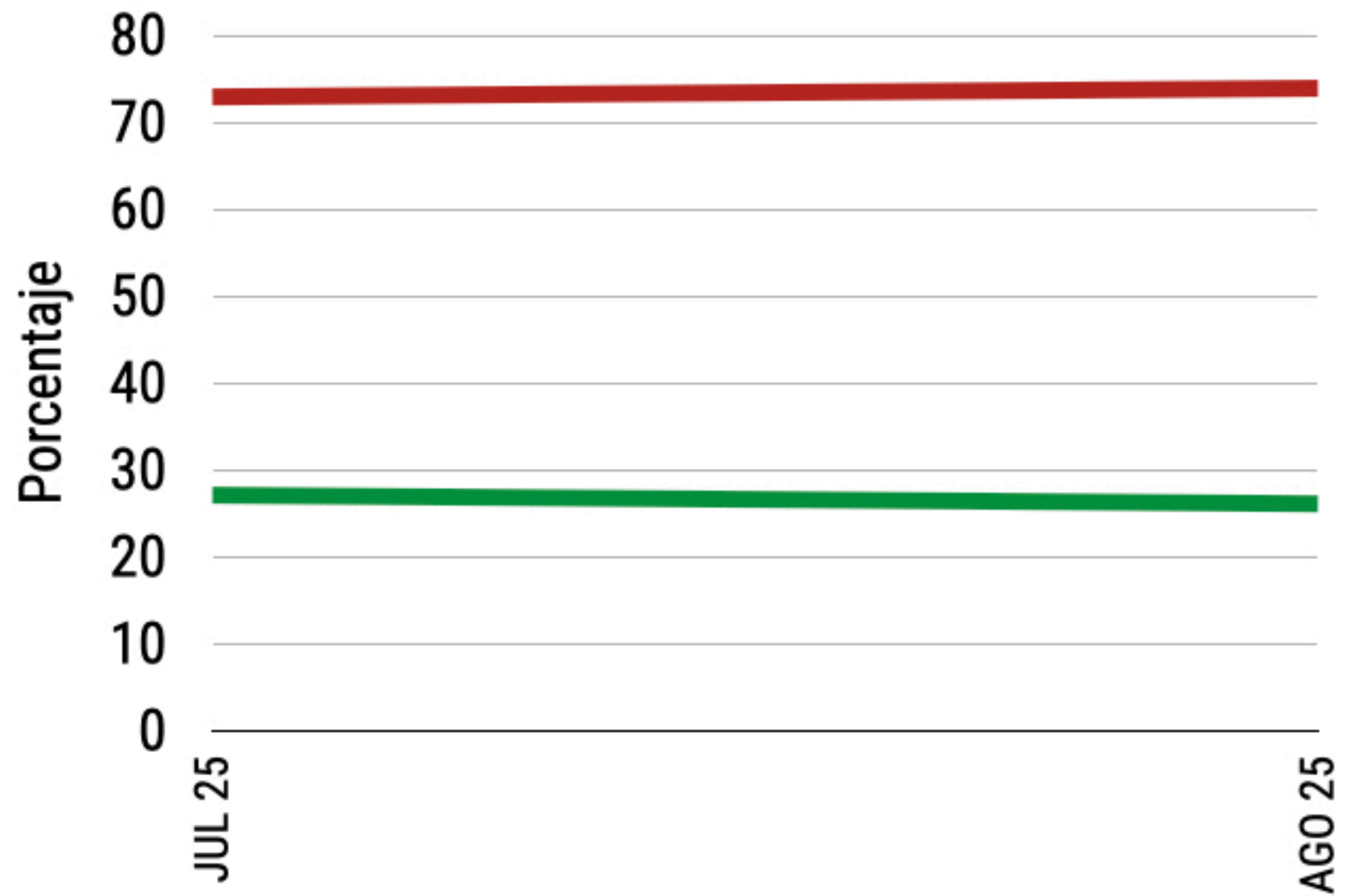
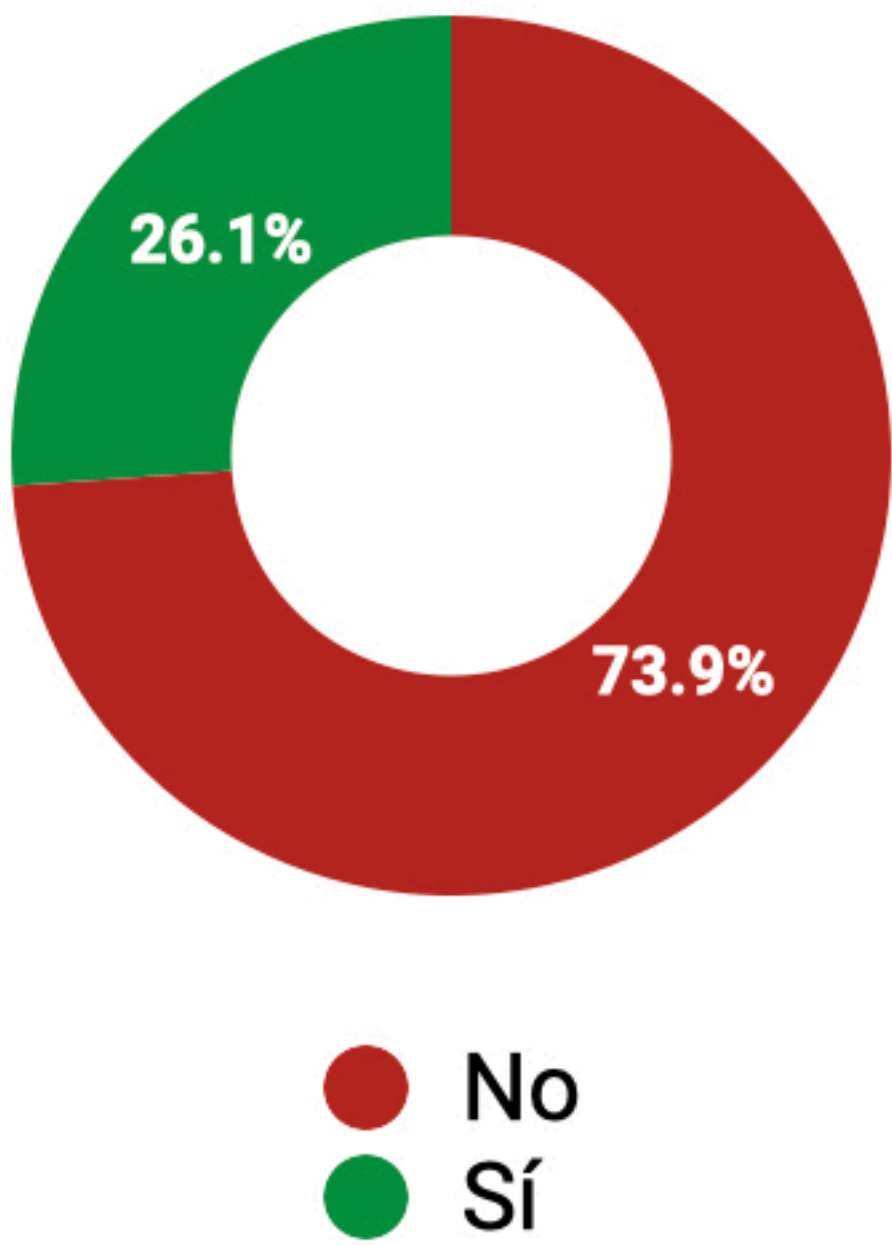

¿Está de acuerdo o en desacuerdo con que ...? (Población en general)

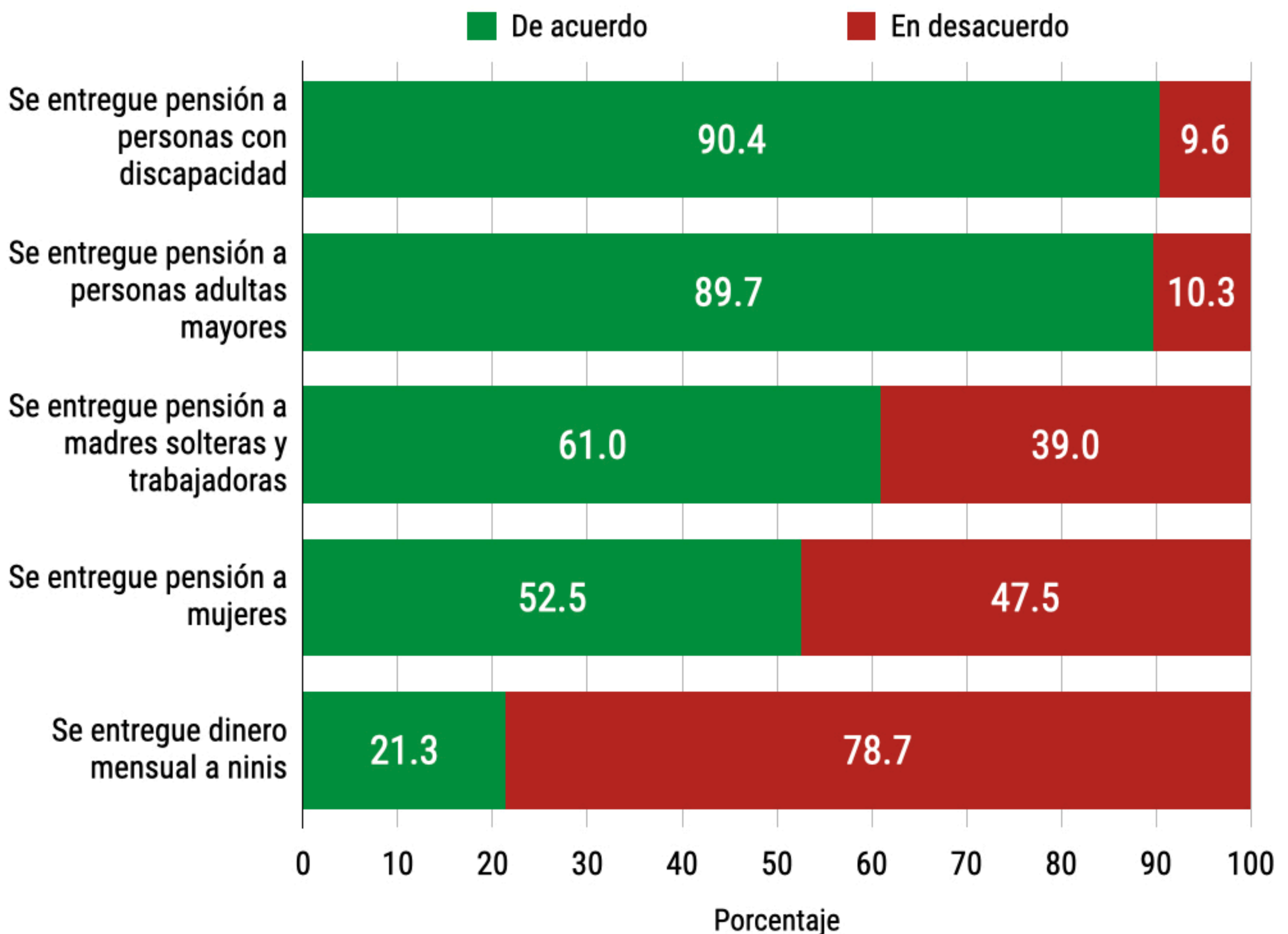

¿Está de acuerdo o en desacuerdo con que ...? (Quienes SÍ reciben algún programa social)

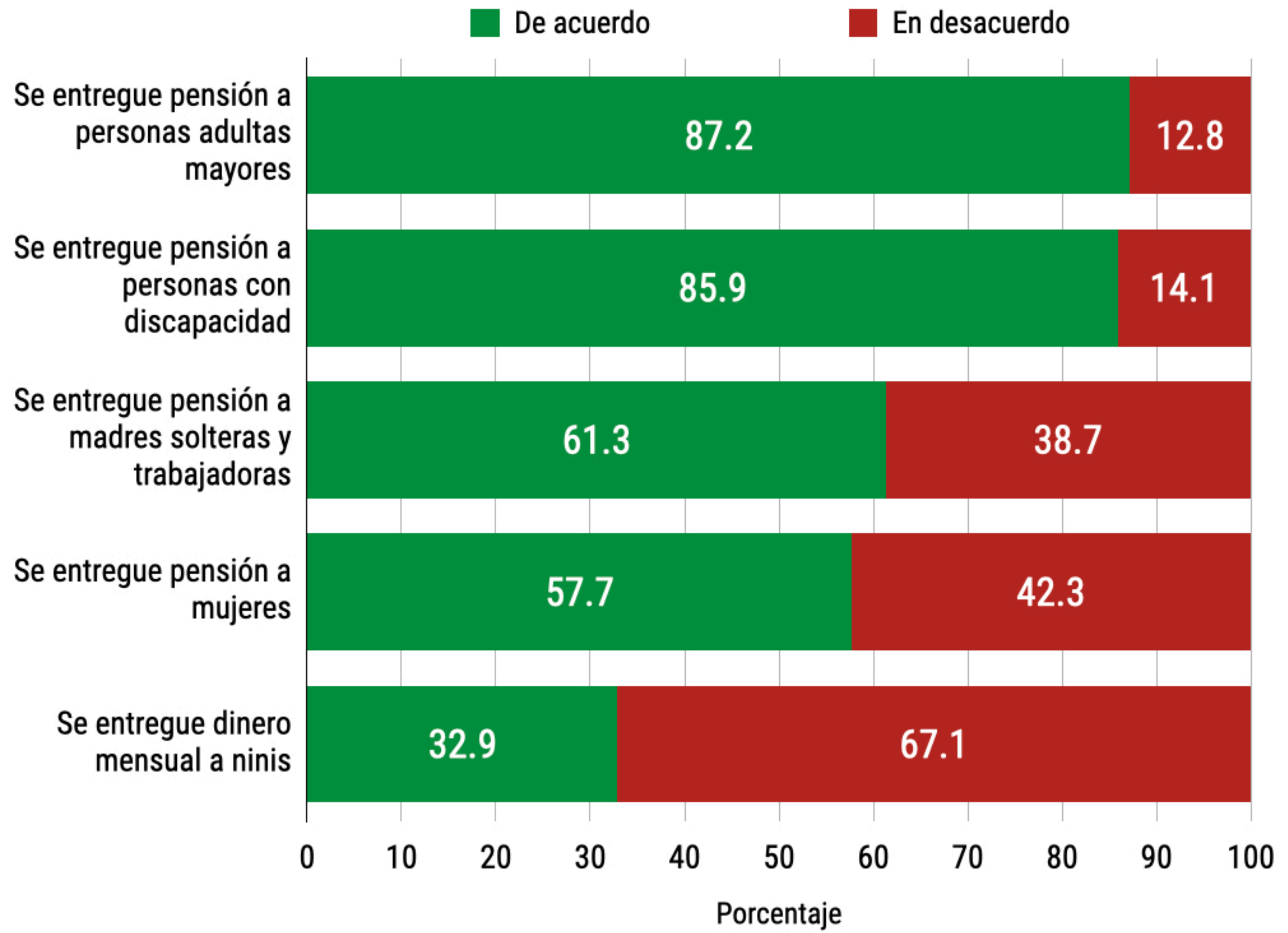

¿Está de acuerdo o en desacuerdo con que ...? (Quienes NO reciben algún programa social)

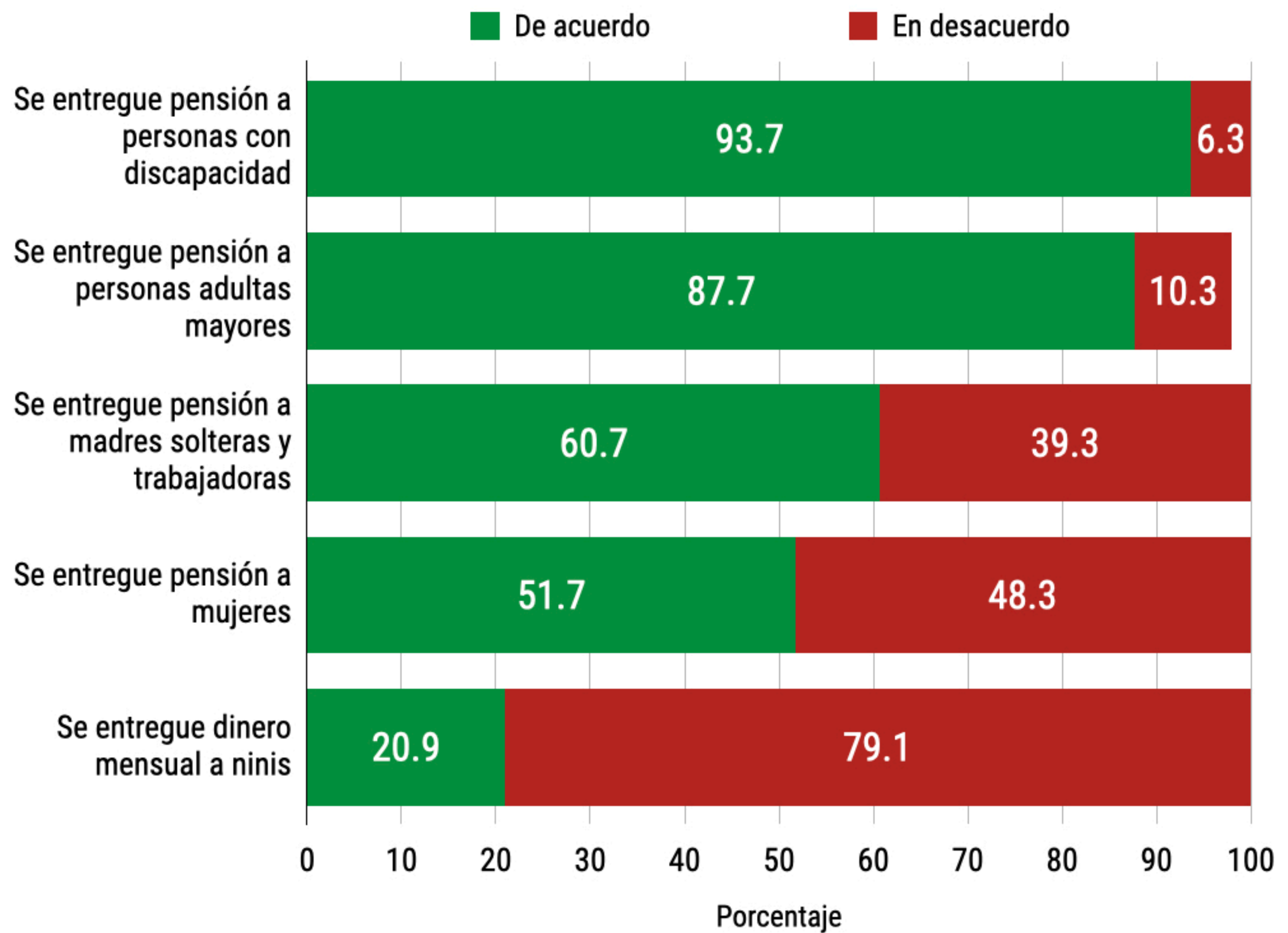

¿Usted usa las clínicas del Seguro Social?

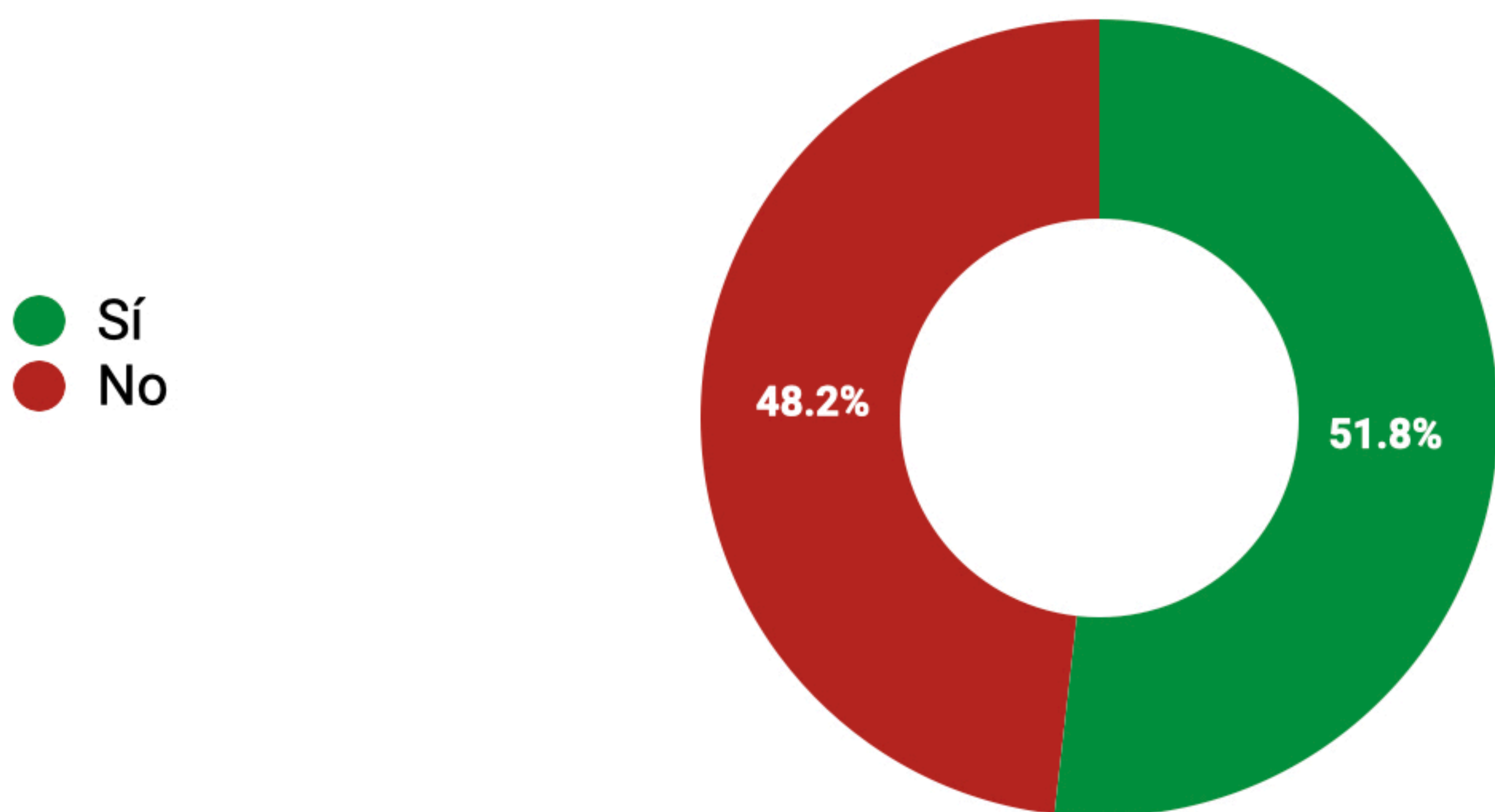

¿Cómo califica el servicio brindado por las clínicas del Seguro Social?

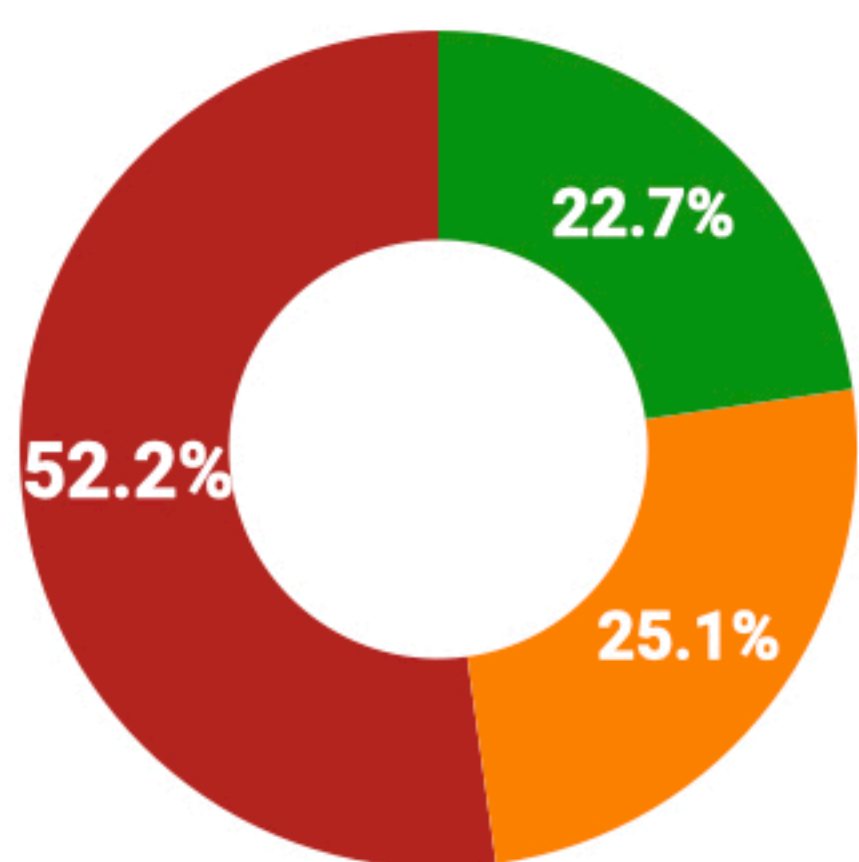
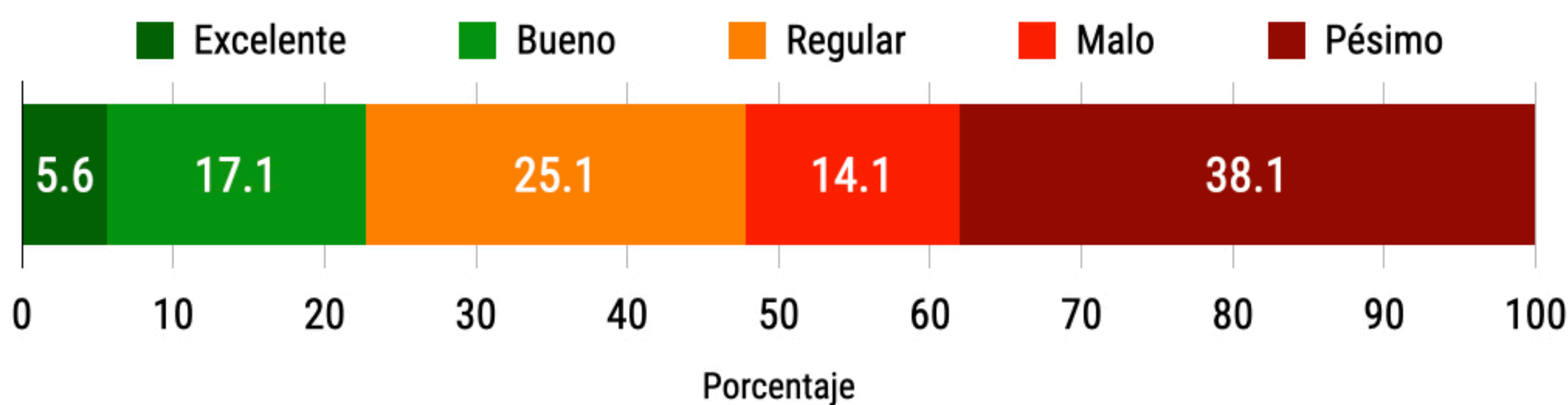

Calificación
34.5

- Excelente/Bueno
- Regular
- Malo/Pésimo

¿Usted o algún conocido ha sido víctima de extorsión?

- Sí
- No

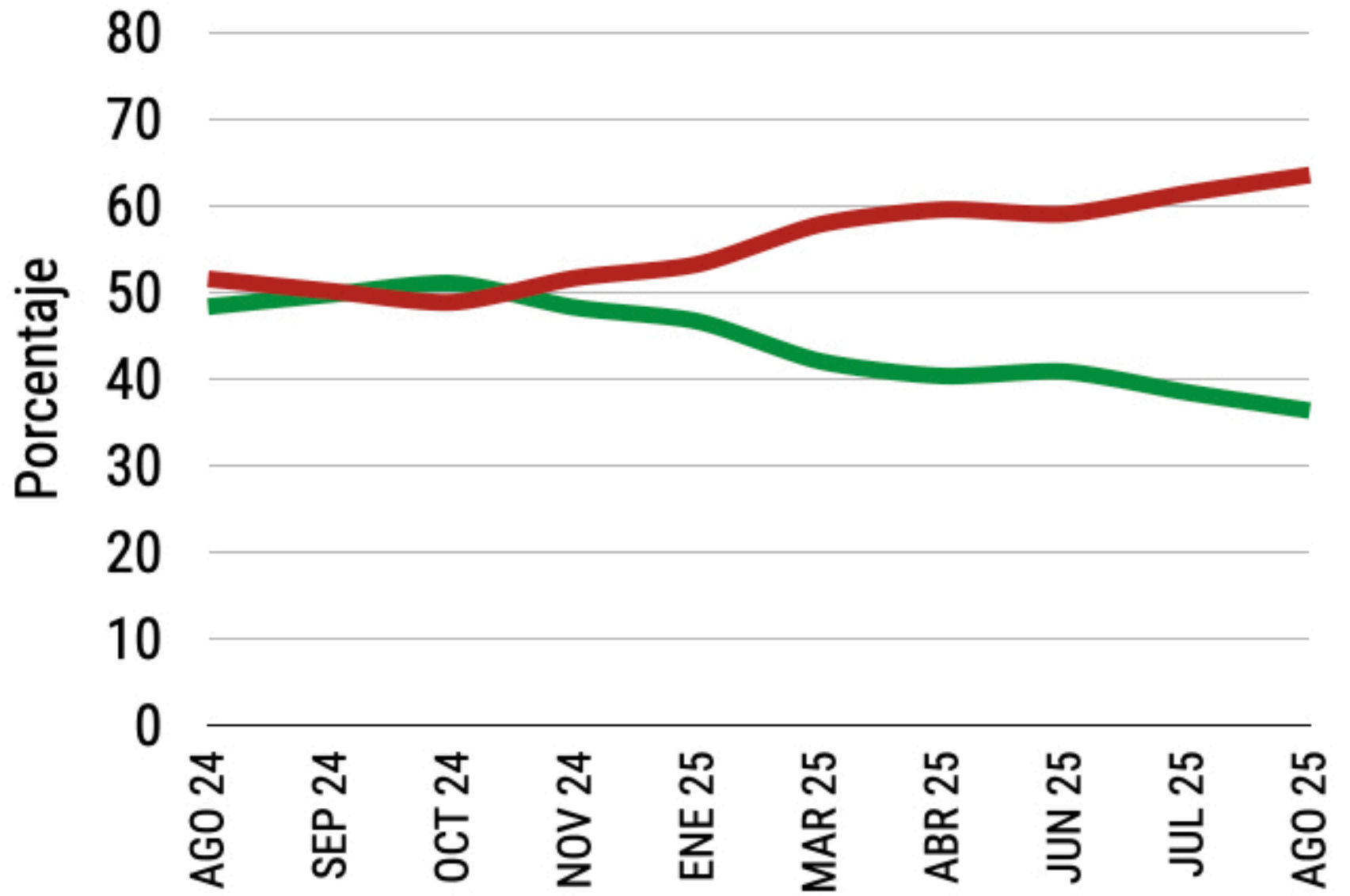
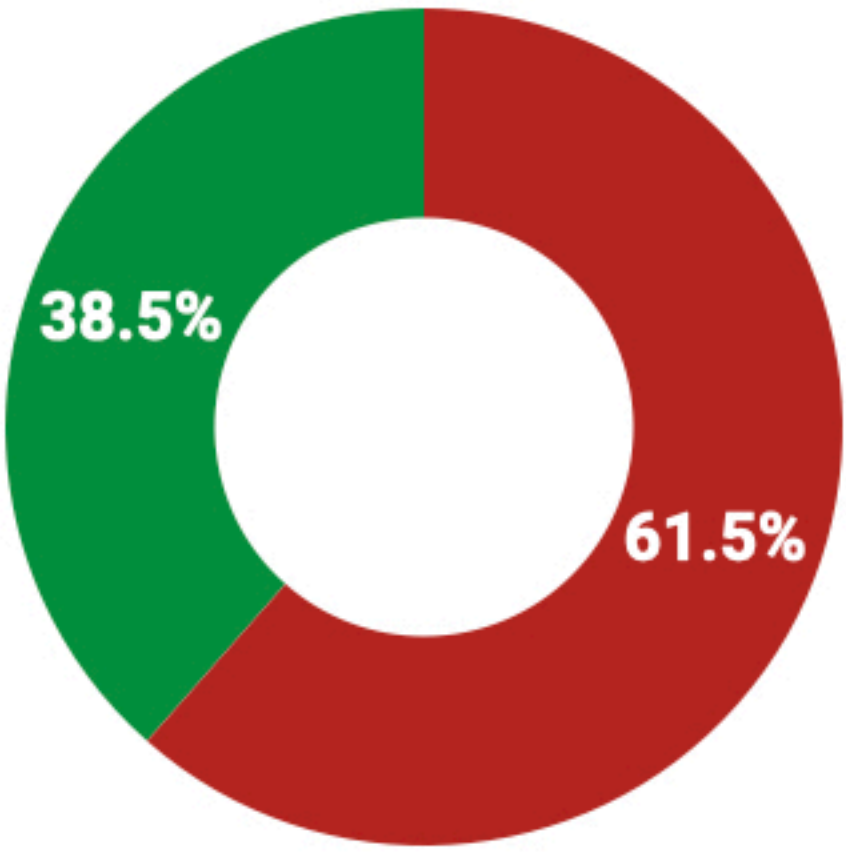

¿Qué tanto considera que se combate la extorsión en México?

- Mucho
- Algo
- Poco
- Nada

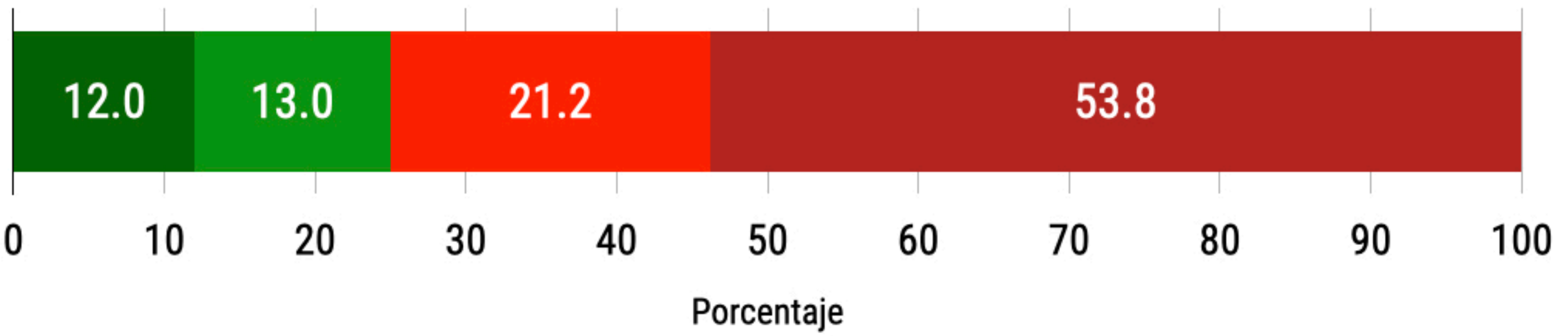

- Mucho/Algo
- Poco/Nada

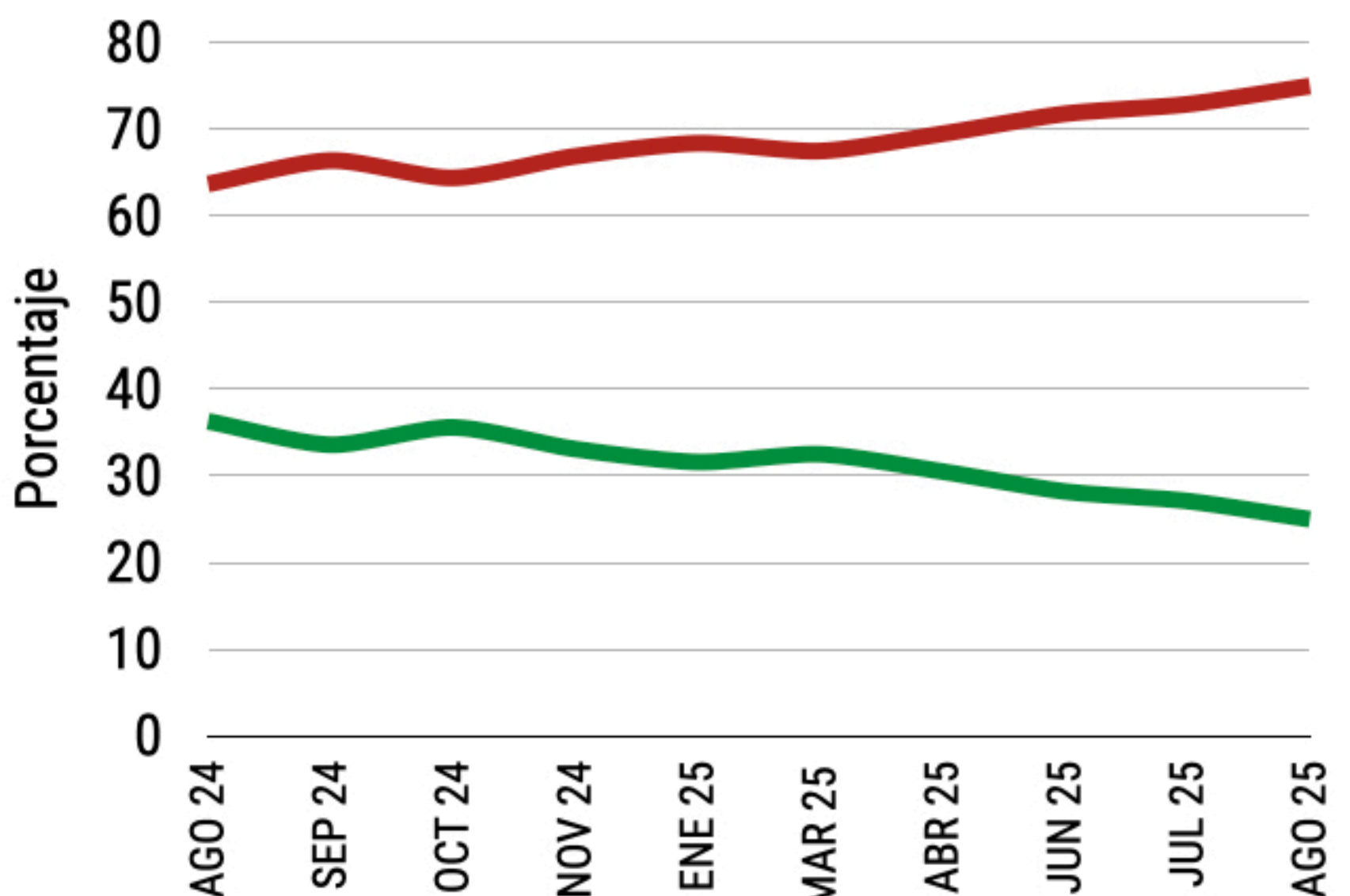
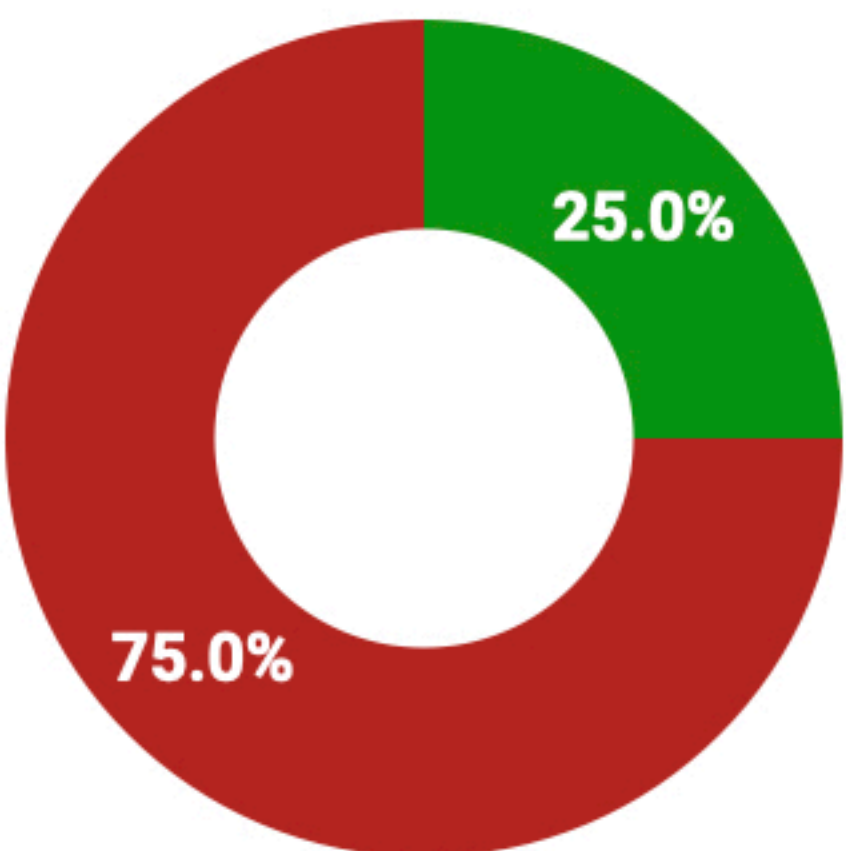

¿Qué tanto considera que es perseguido y castigado el cobro de derecho de piso en México?

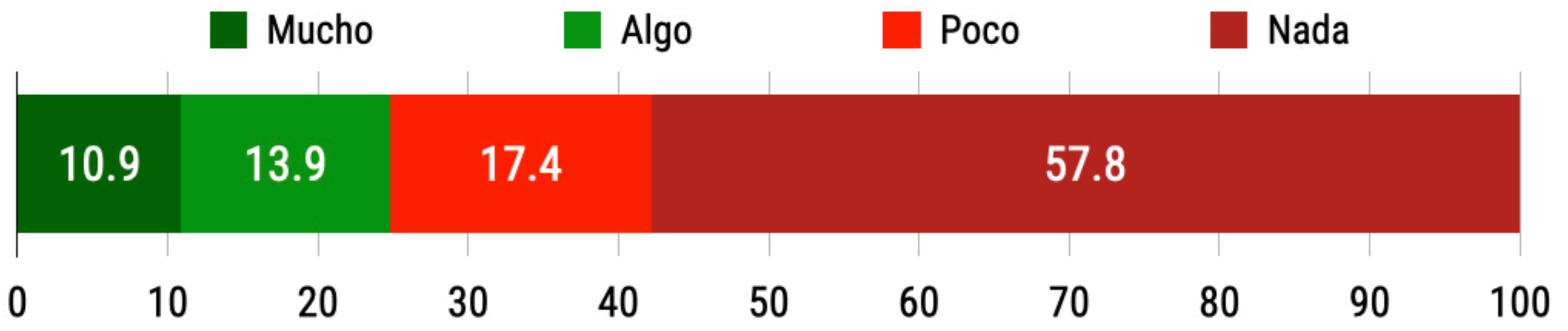

Mucho/Algo
Poco/Nada

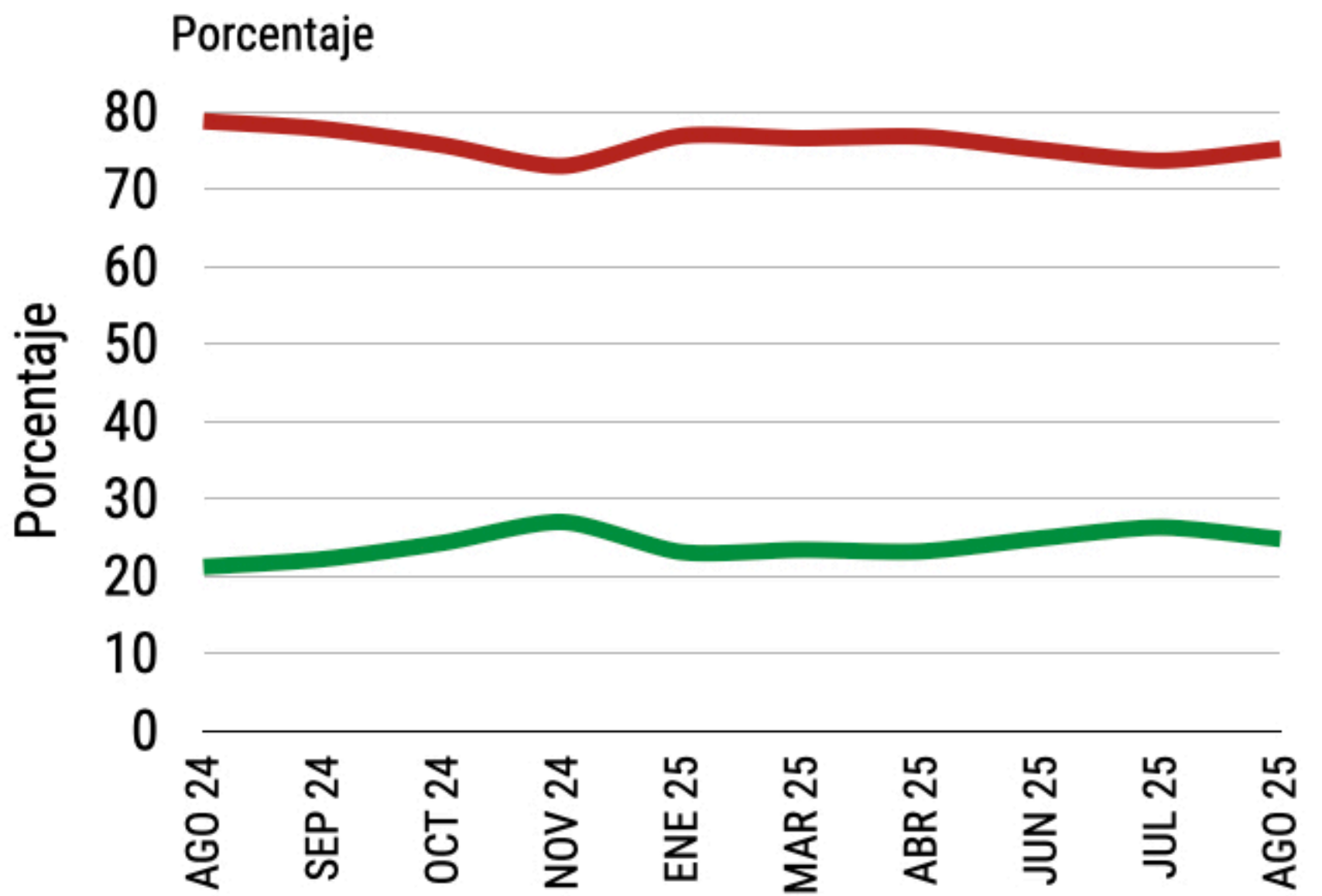
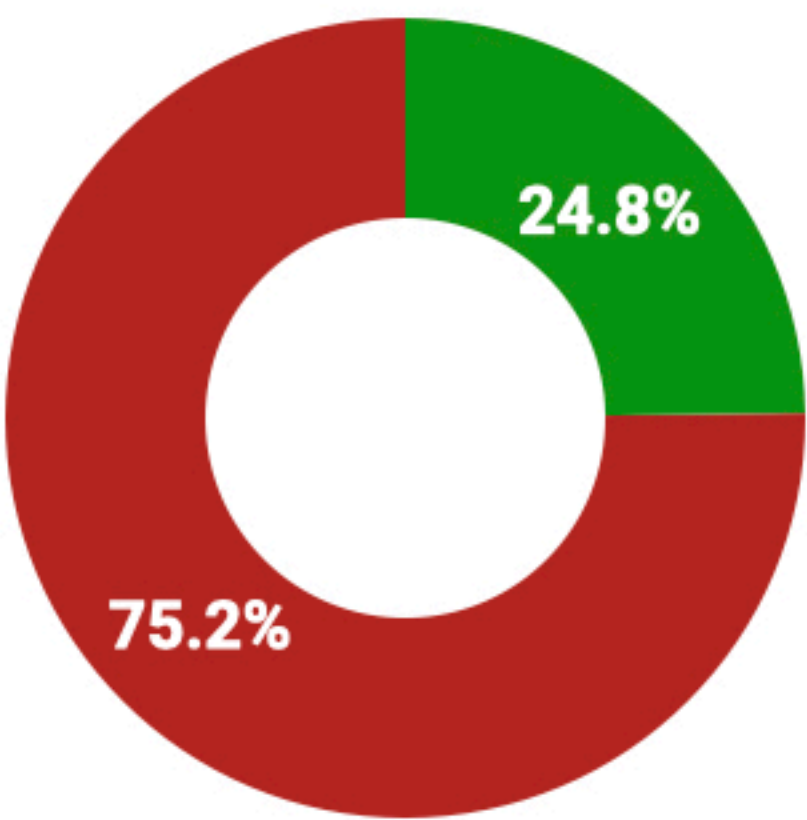

¿Usted considera que hay libertad de expresión en México?

No
Sí
No sé

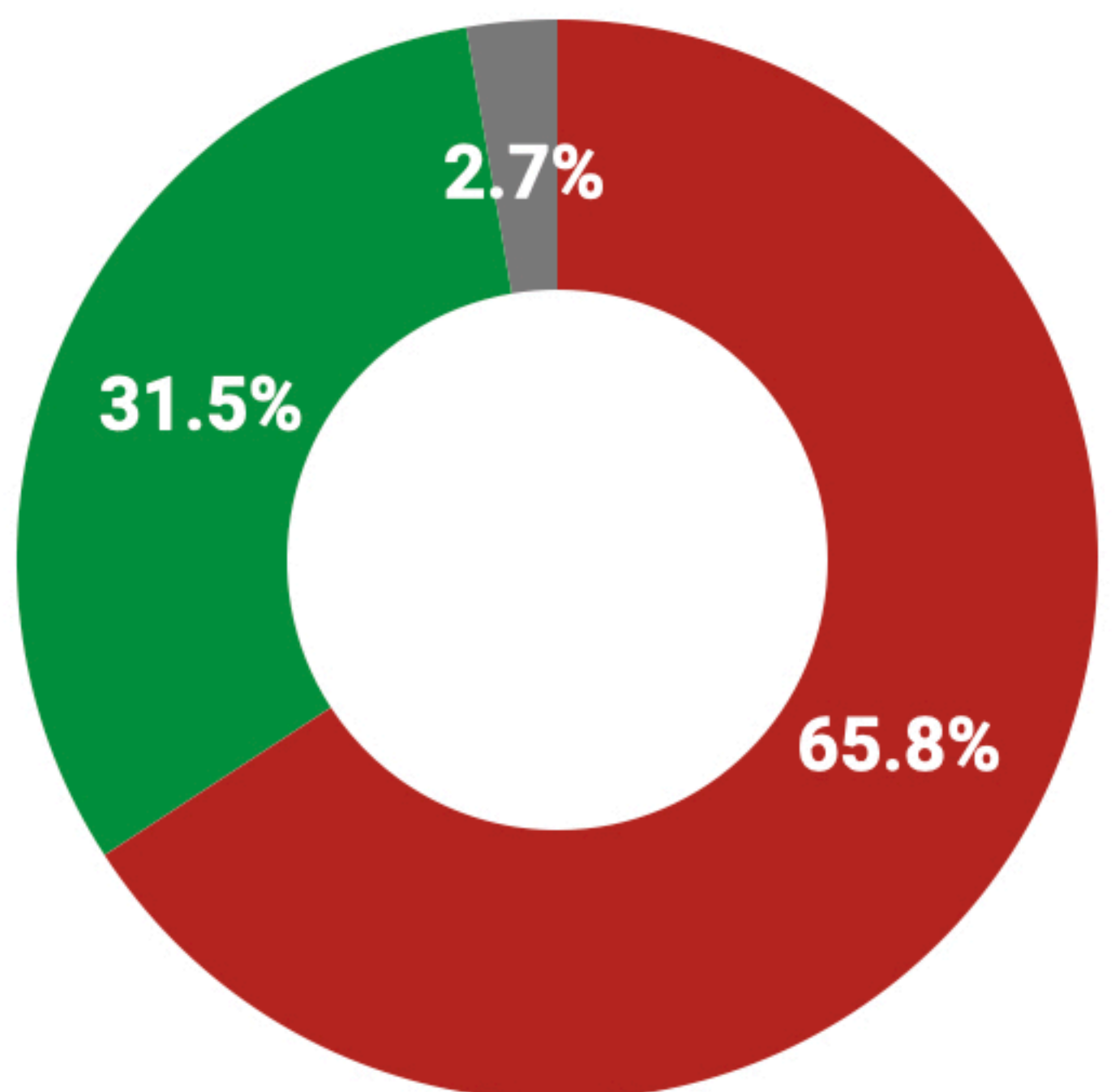

¿Qué tanta libertad de expresión considera que hay en México?

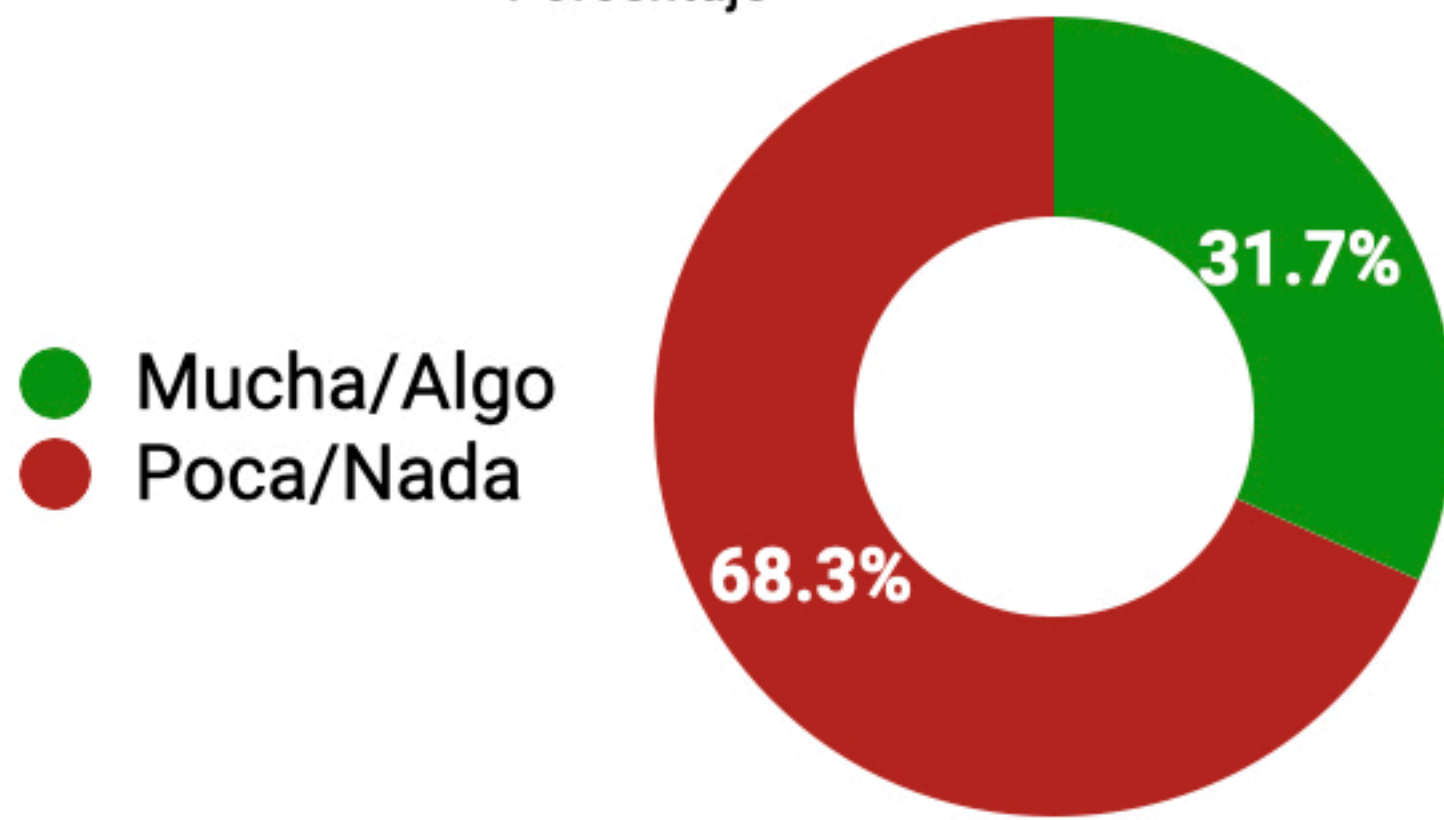
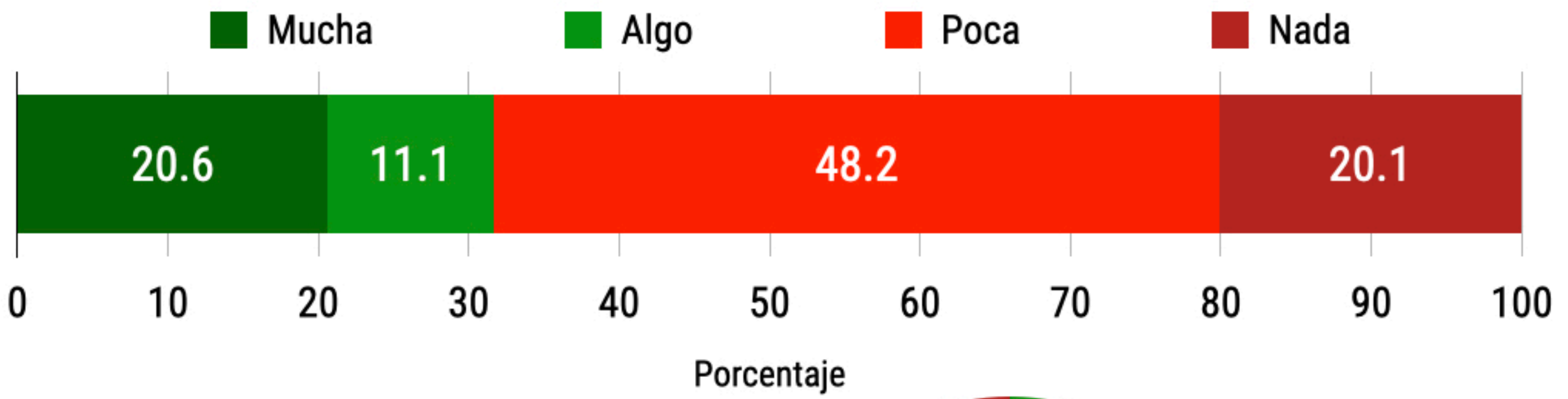

¿Bajo qué principio ético considera que debe ejercerse el poder?

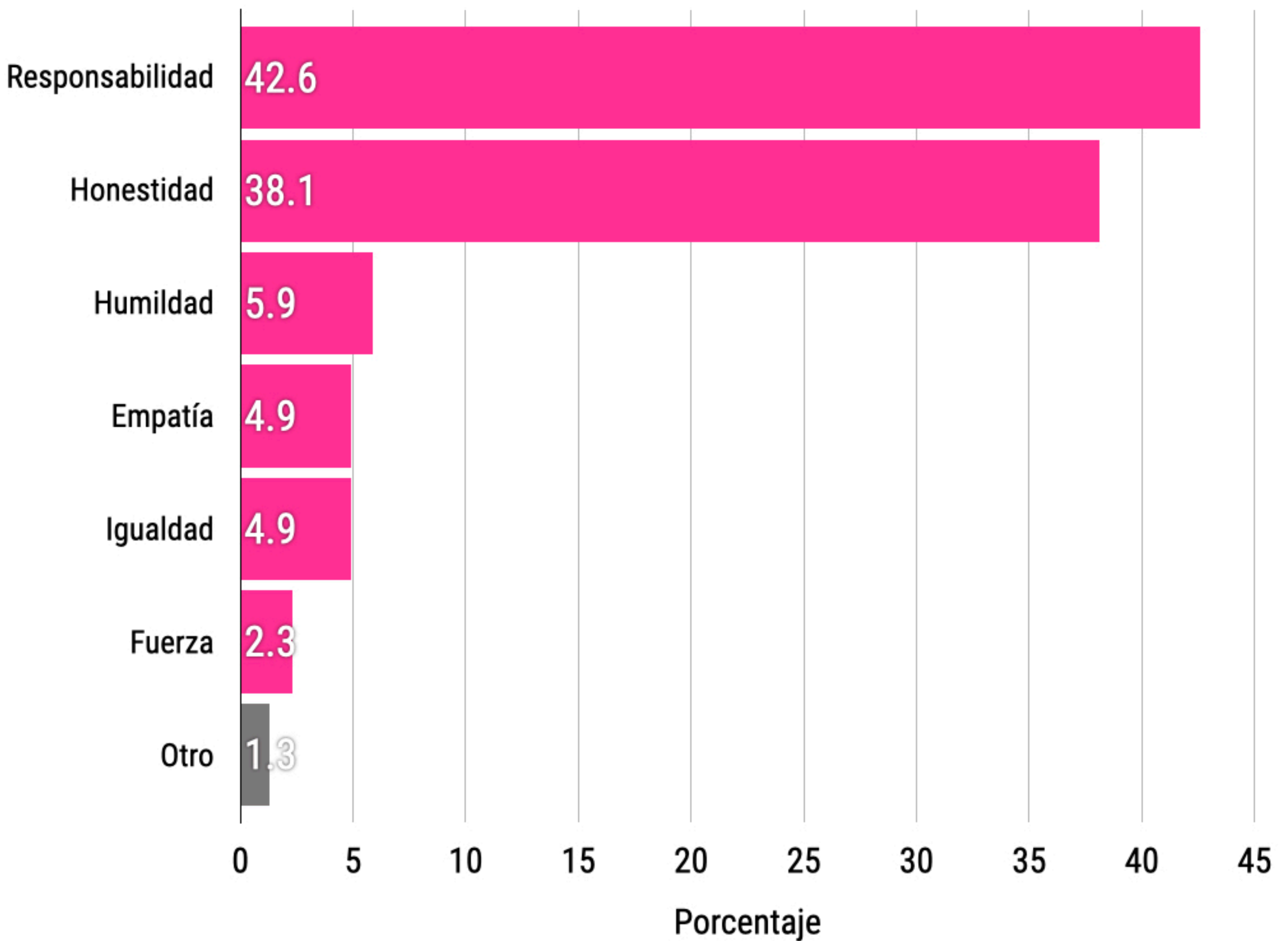

¿Usted considera que un funcionario acusado de abuso de poder debe ser separado de su cargo mientras es investigado?

- Sí
- No
- No sé

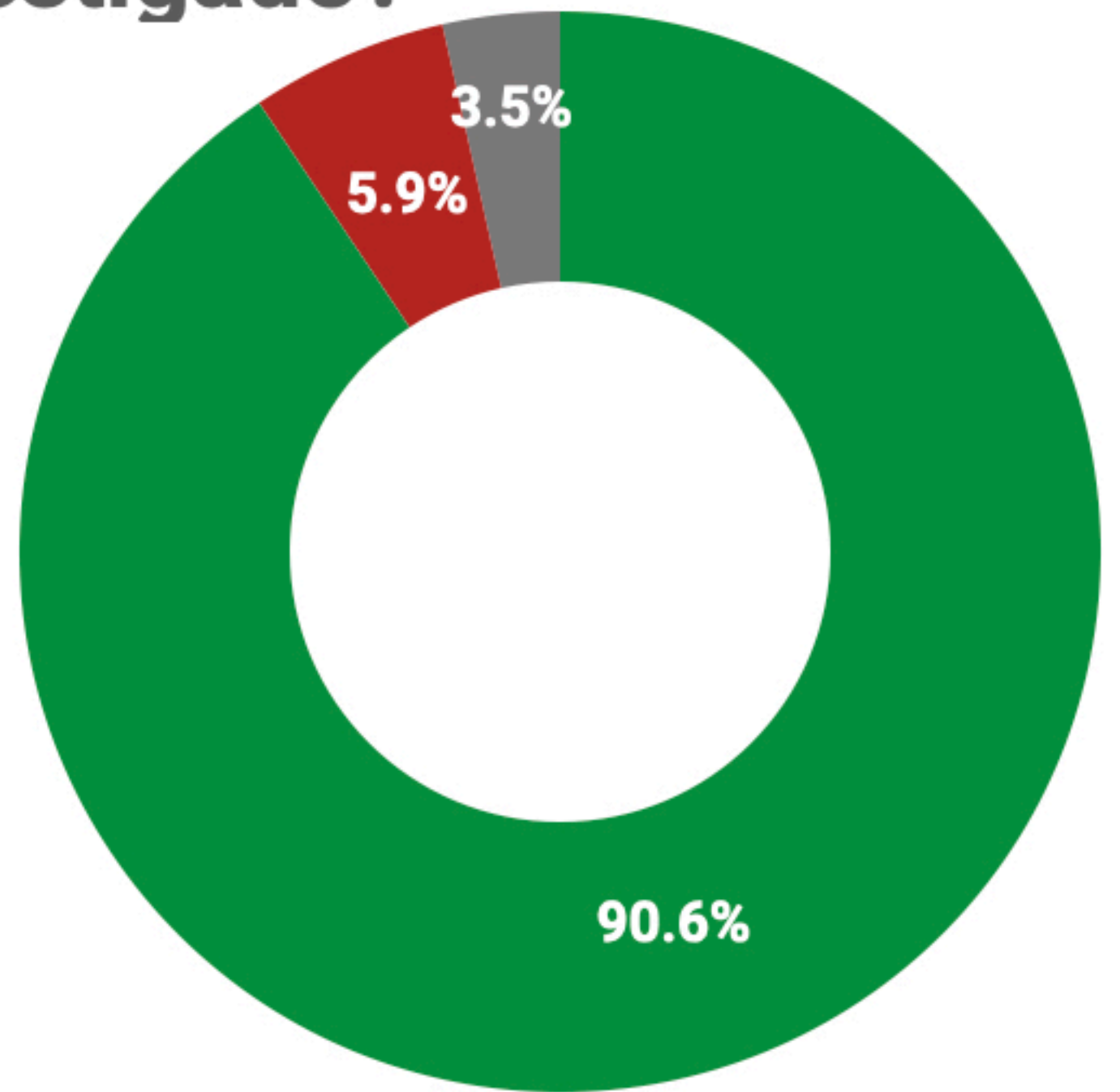

¿Usted considera que un presidente o gobernador debe estar enterado de las actividades de su Secretario de Seguridad?

- Sí
- No
- No sé

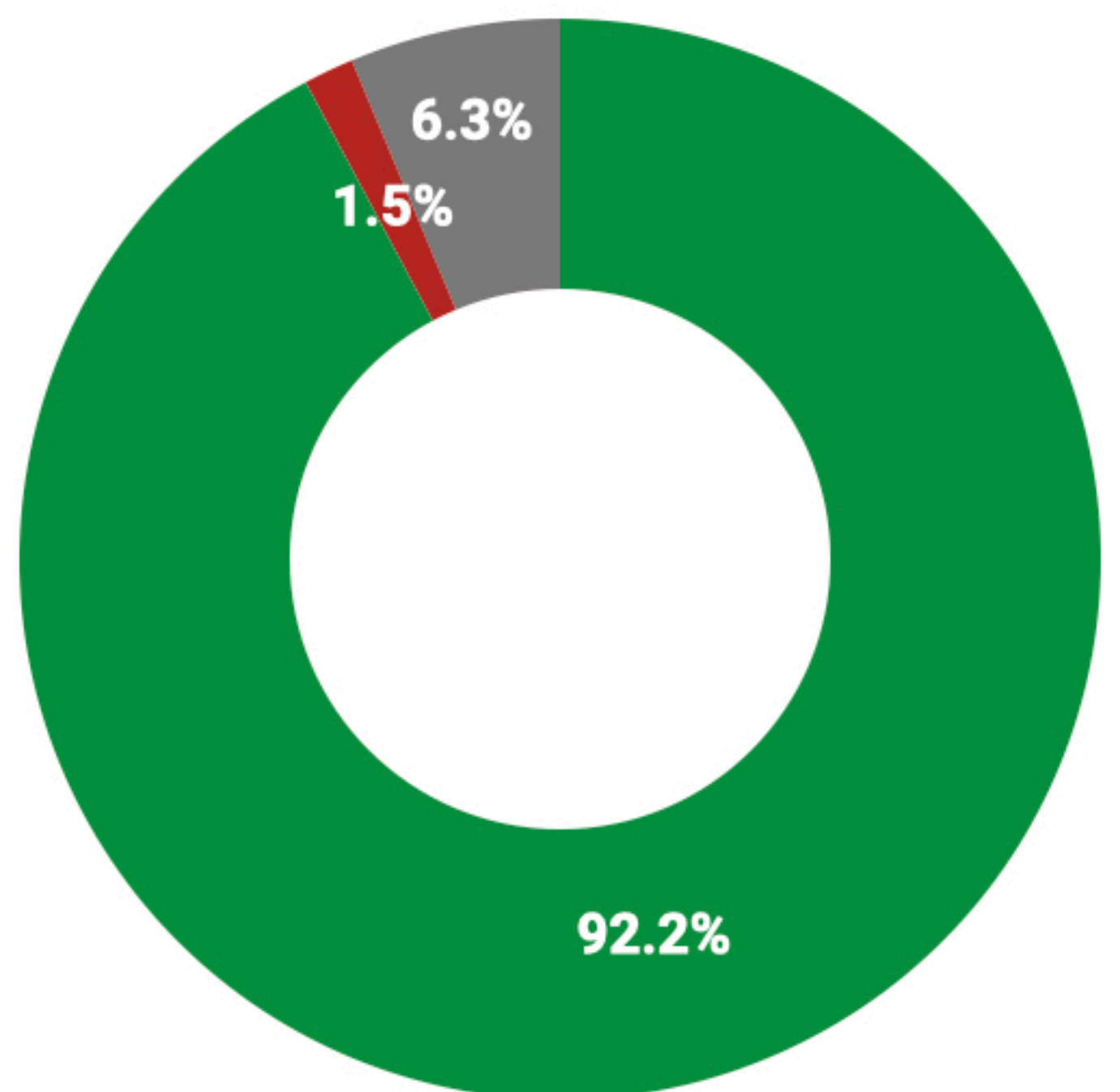

¿Se enteró del caso en que el TEPJF sancionó a una ciudadana por realizar una publicación sobre una diputada?

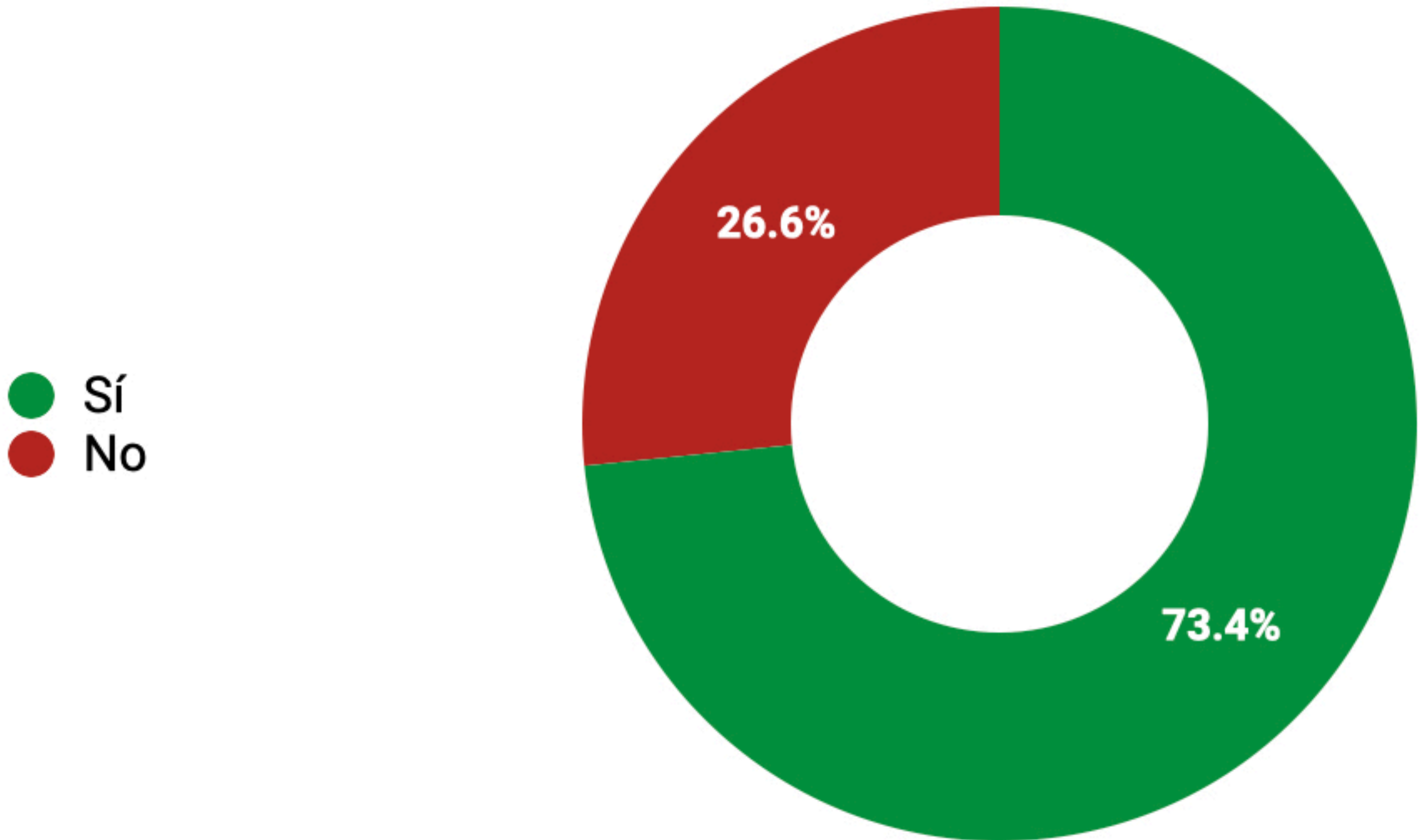

¿Considera que la sanción impuesta por el TEPJF a la ciudadana atenta contra la libertad de expresión?

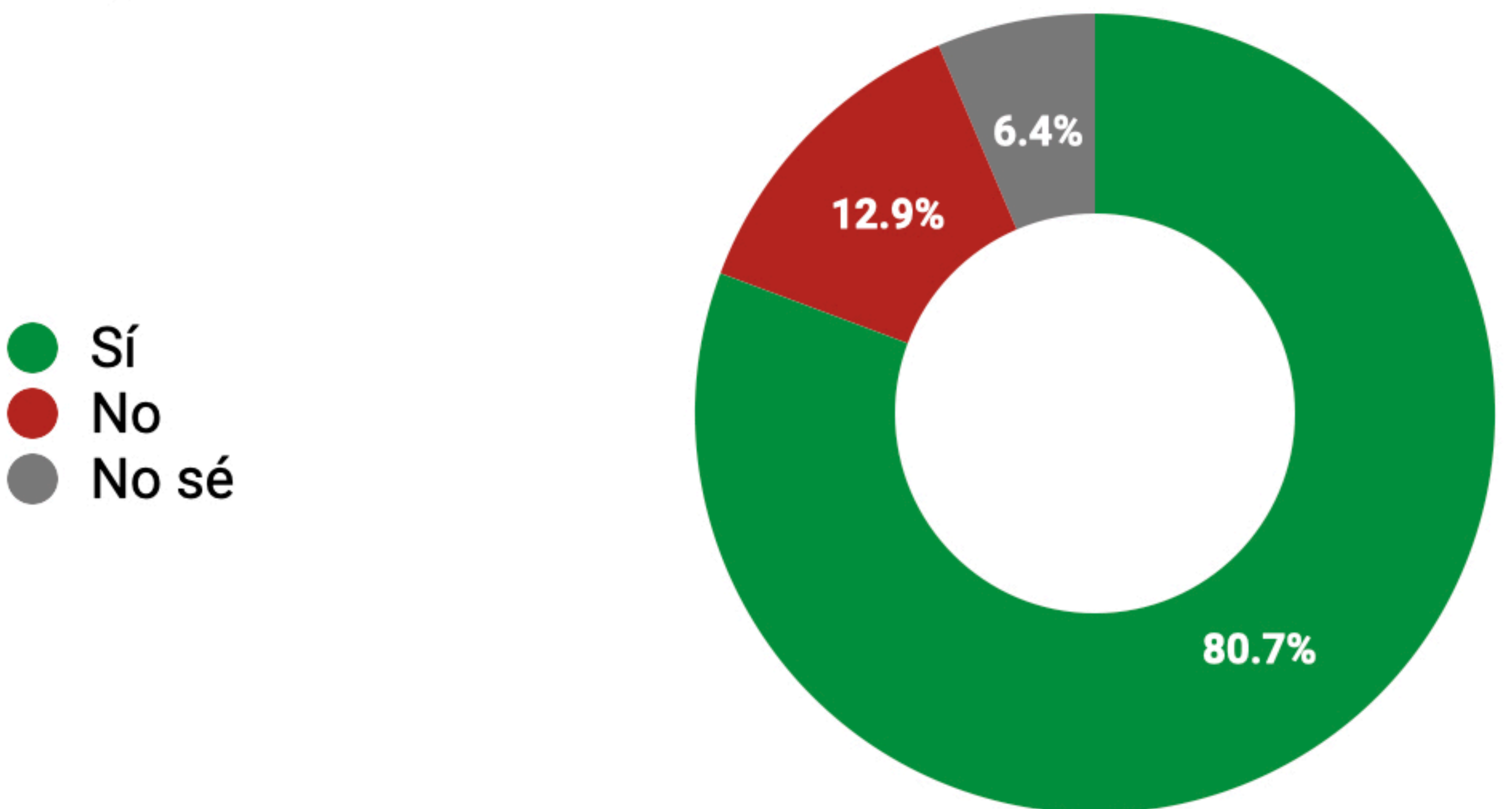

¿Usted considera que la ciudadanía tiene derecho a opinar libremente sobre las figuras políticas (Presidentes, Gobernadores, Diputados, Senadores, etc.)?

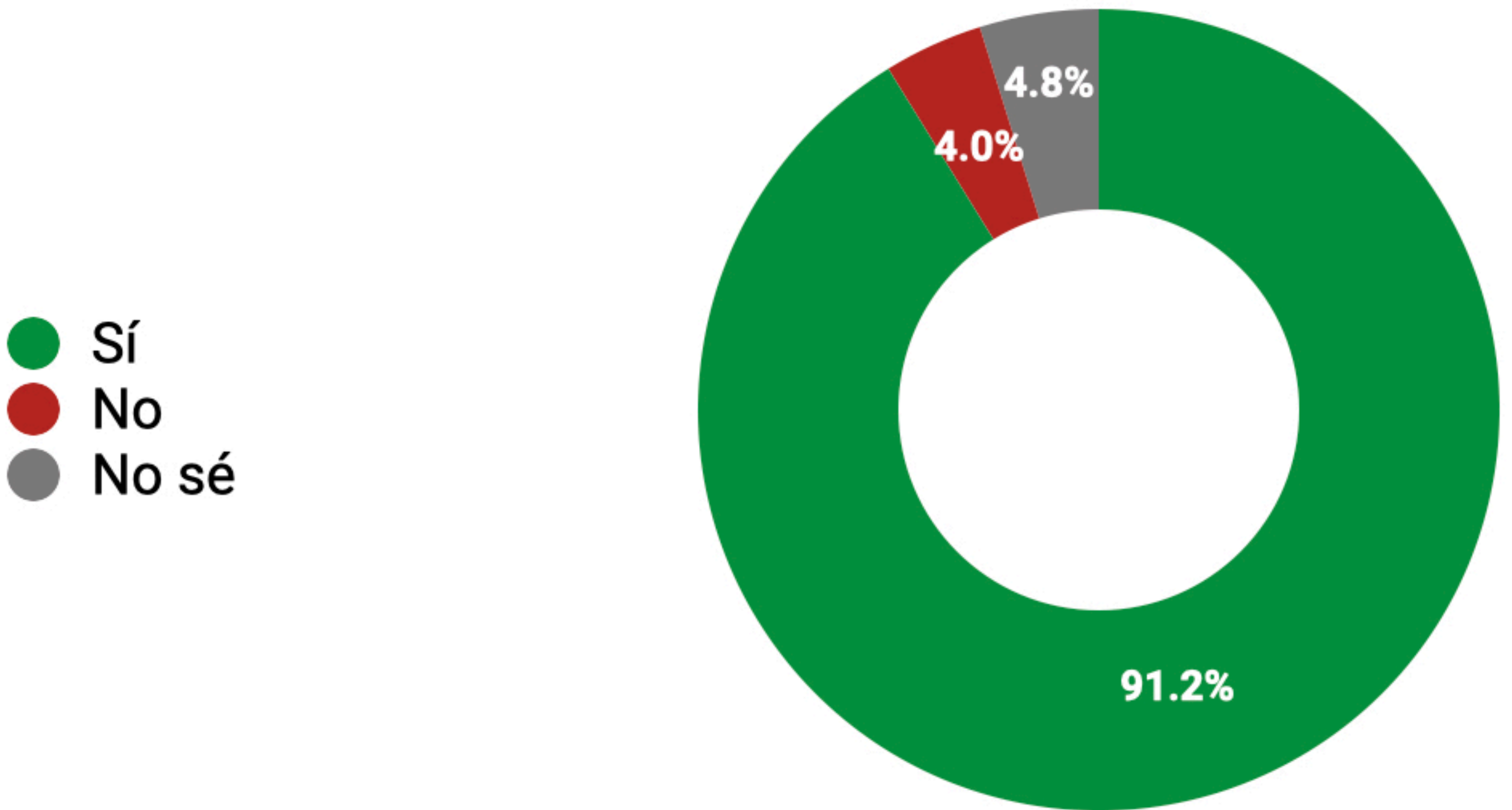

¿Usted considera que los periodistas deben ser sancionados por divulgar información de las figuras políticas (Presidentes, Gobernadores, Diputados, Senadores, etc.)?

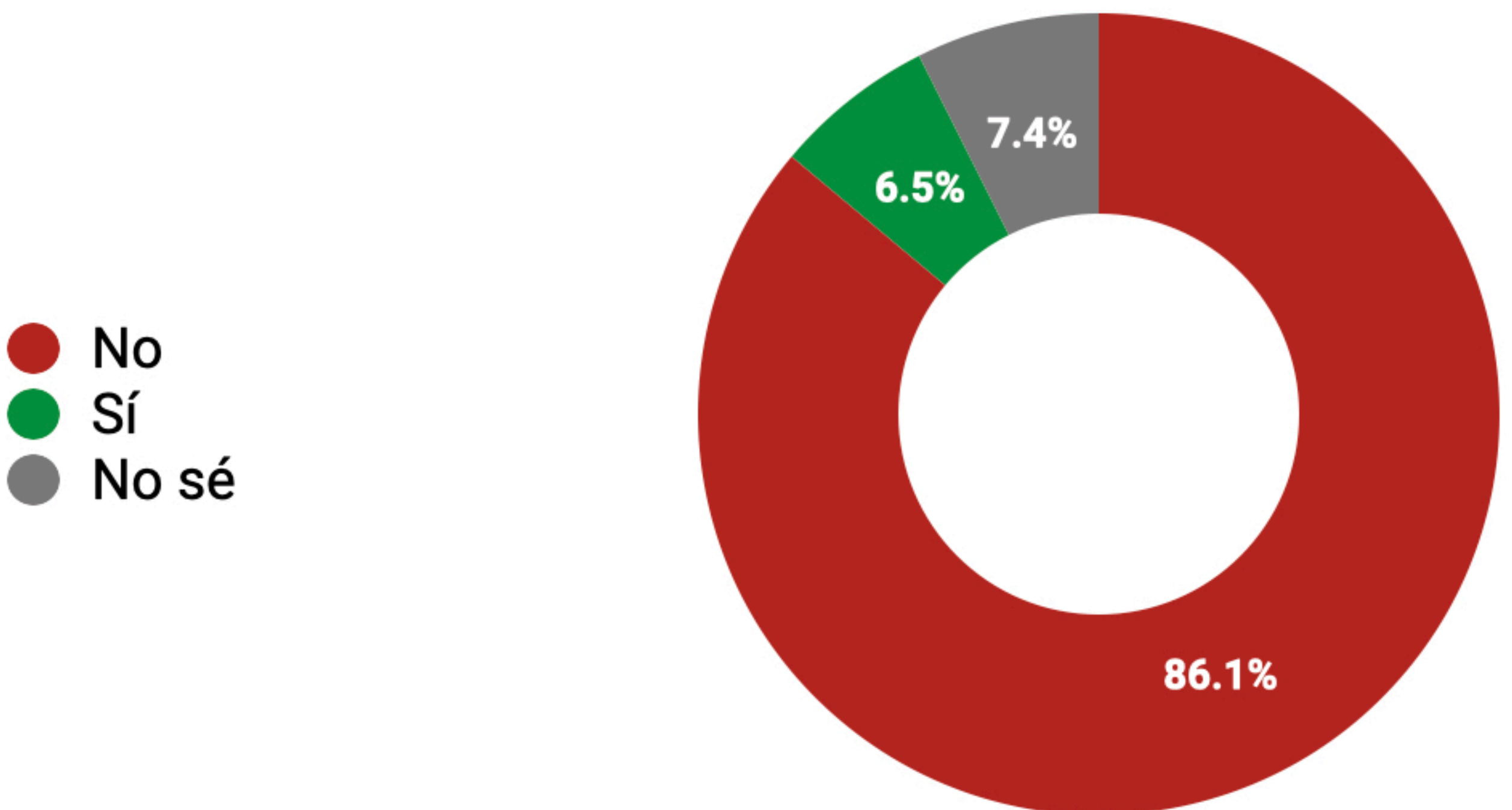

En Acapulco, un periodista fue sancionado por el Tribunal Electoral del Estado de Guerrero por publicar reportajes donde señalaba presuntas irregularidades en la administración de la ciudad. Usted ...

- No estoy de acuerdo con la resolución del Tribunal
- No me importa
- Estoy de acuerdo con la resolución del Tribunal
- No sé

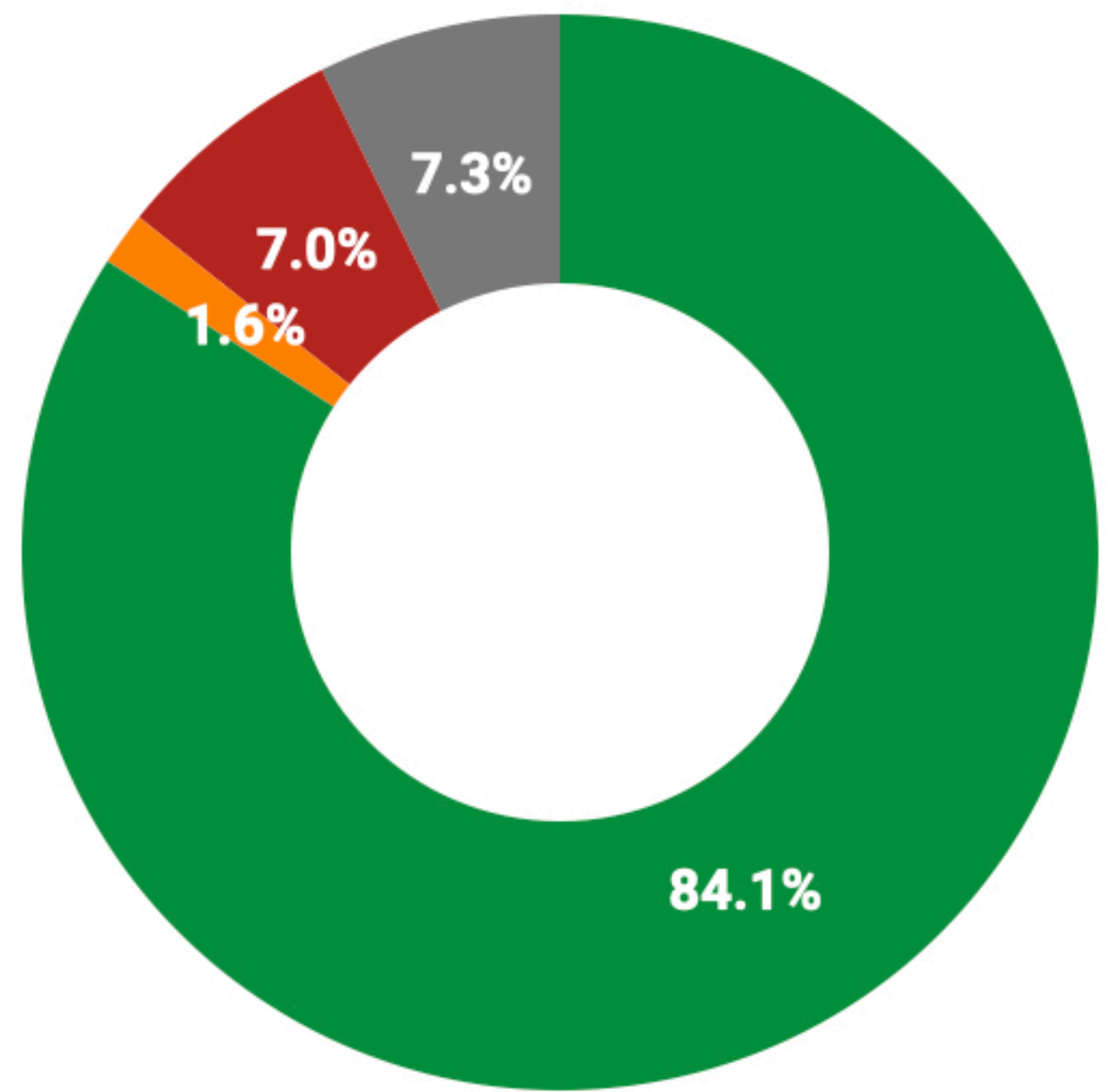

¿Usted cree que con este tipo de resoluciones por parte de los Tribunales Electorales, se limite la rendición de cuentas de los funcionarios públicos?

- Sí
- No
- No sé

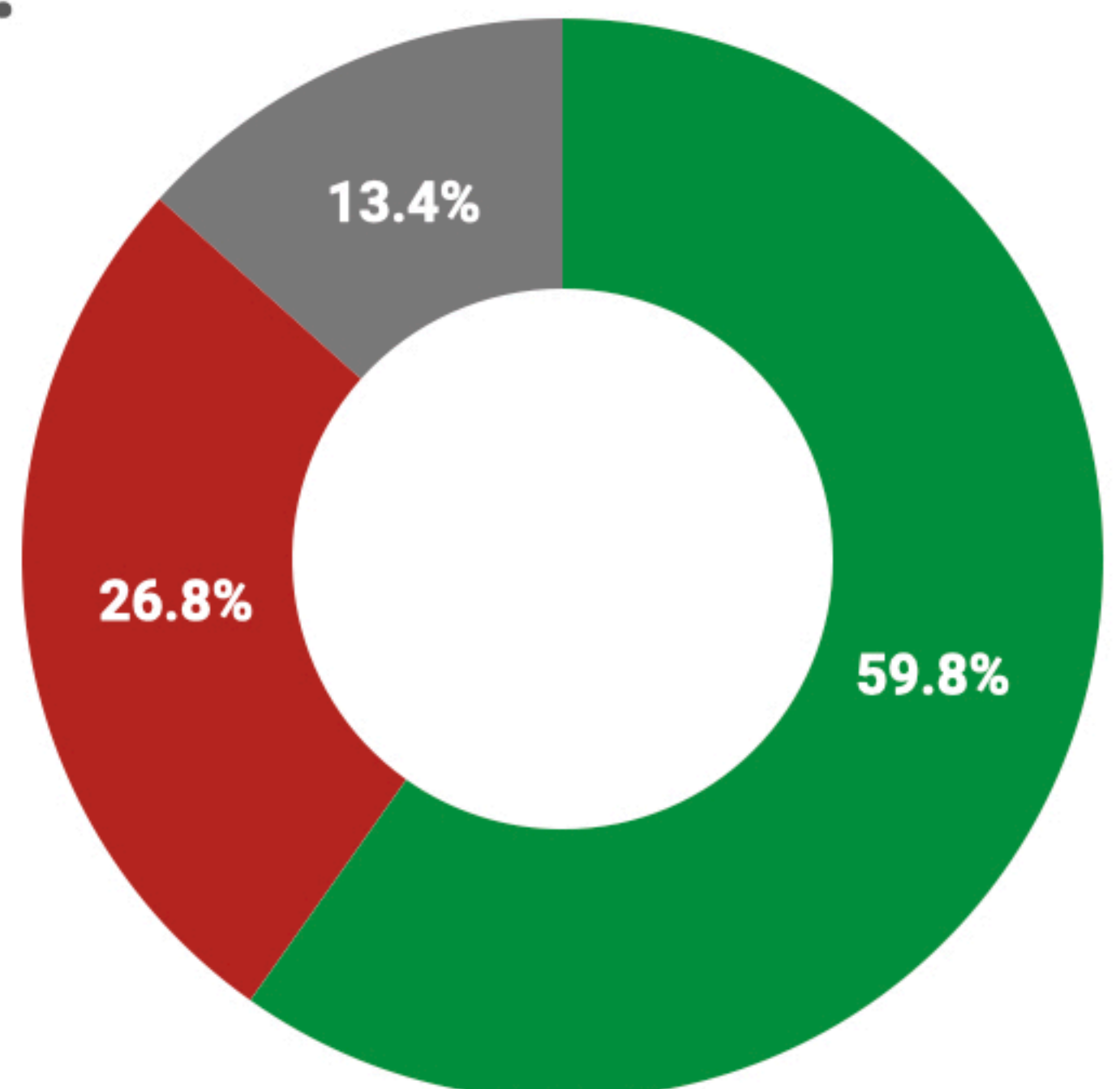

¿Usted considera que Cuba es comunista?

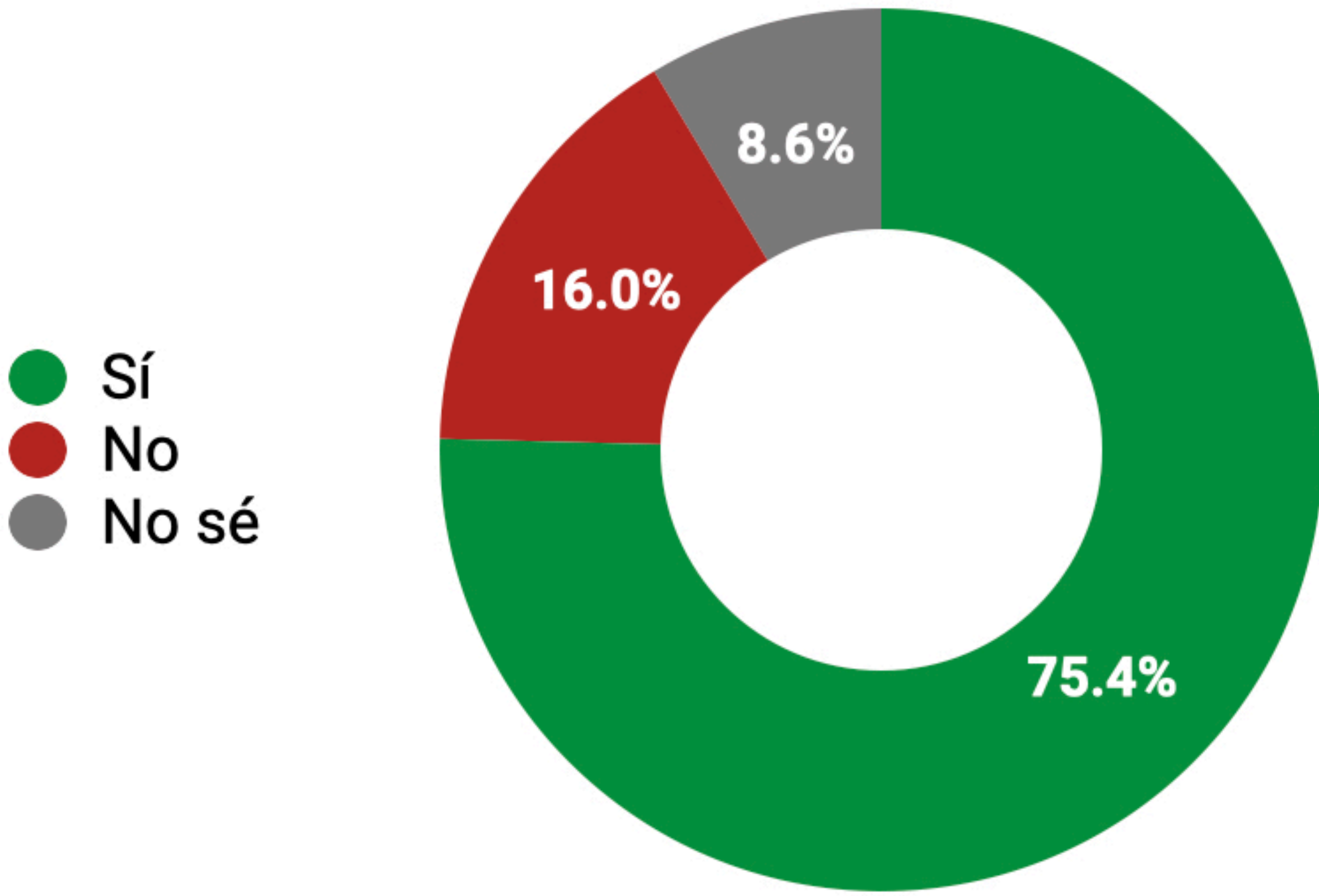

¿Usted considera que en Cuba existe la democracia?

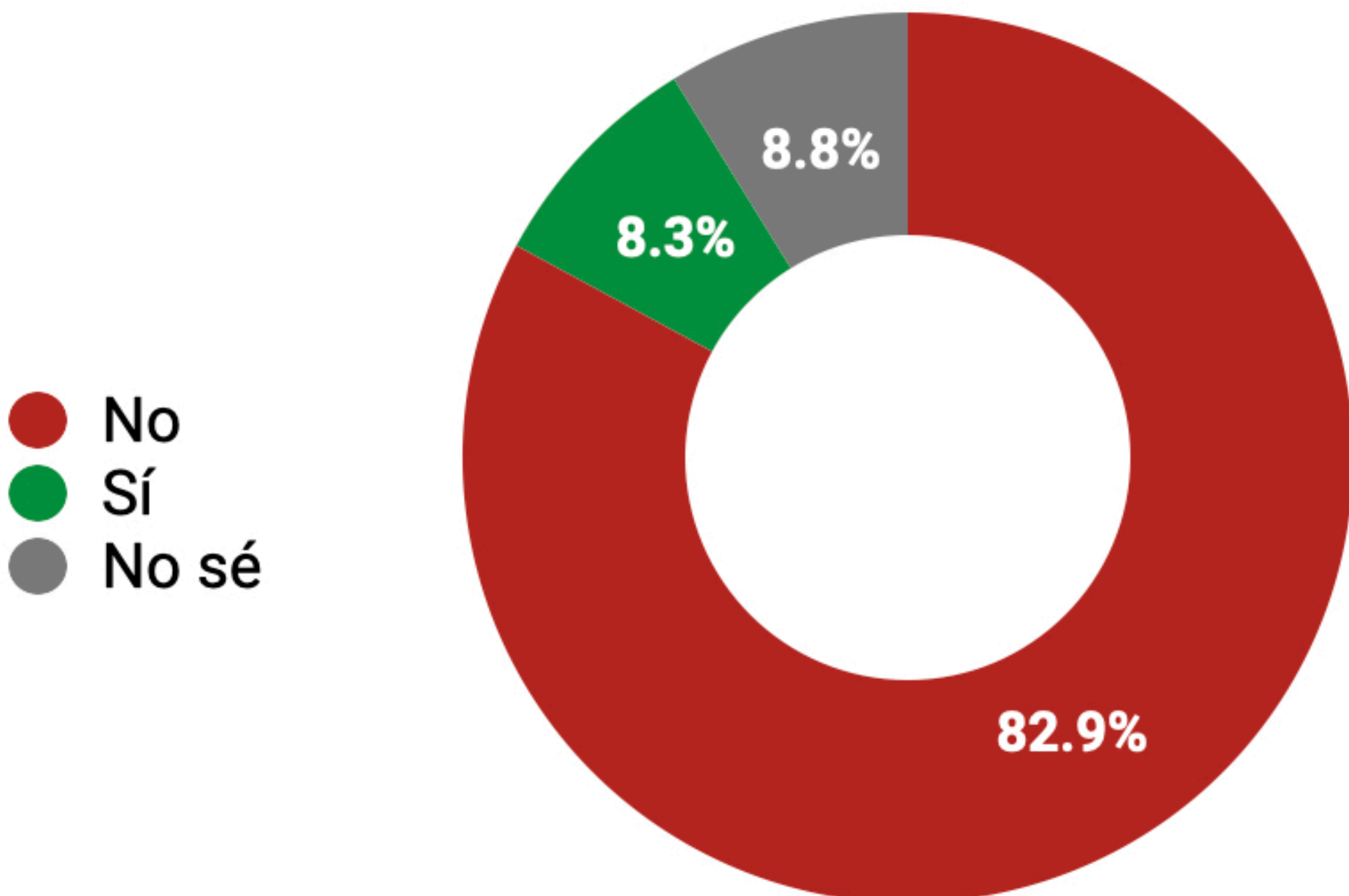

¿Usted considera que México debe ayudar económicamente a Cuba?

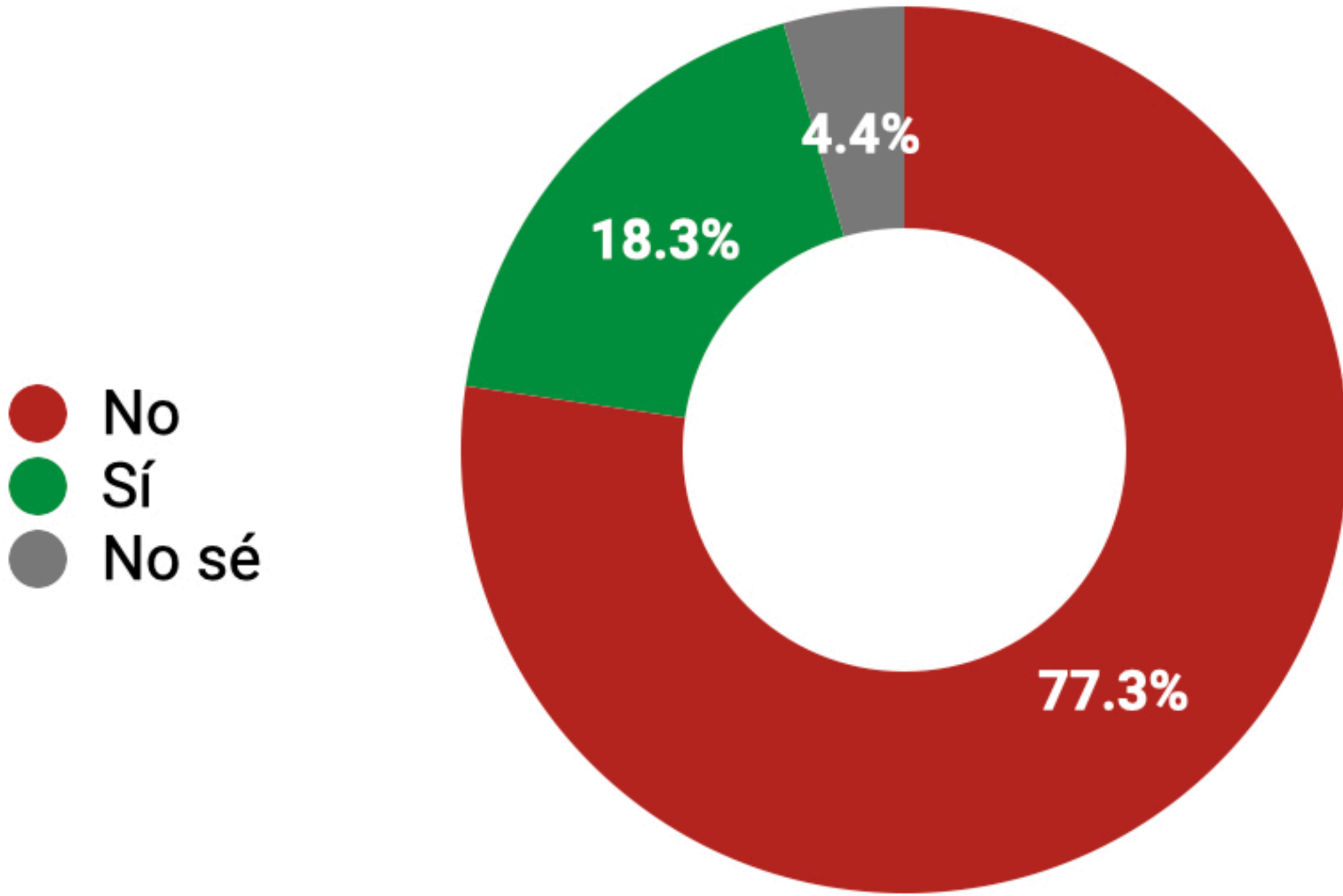

¿Usted considera que la Revolución Cubana ha sido beneficiosa para el pueblo cubano?

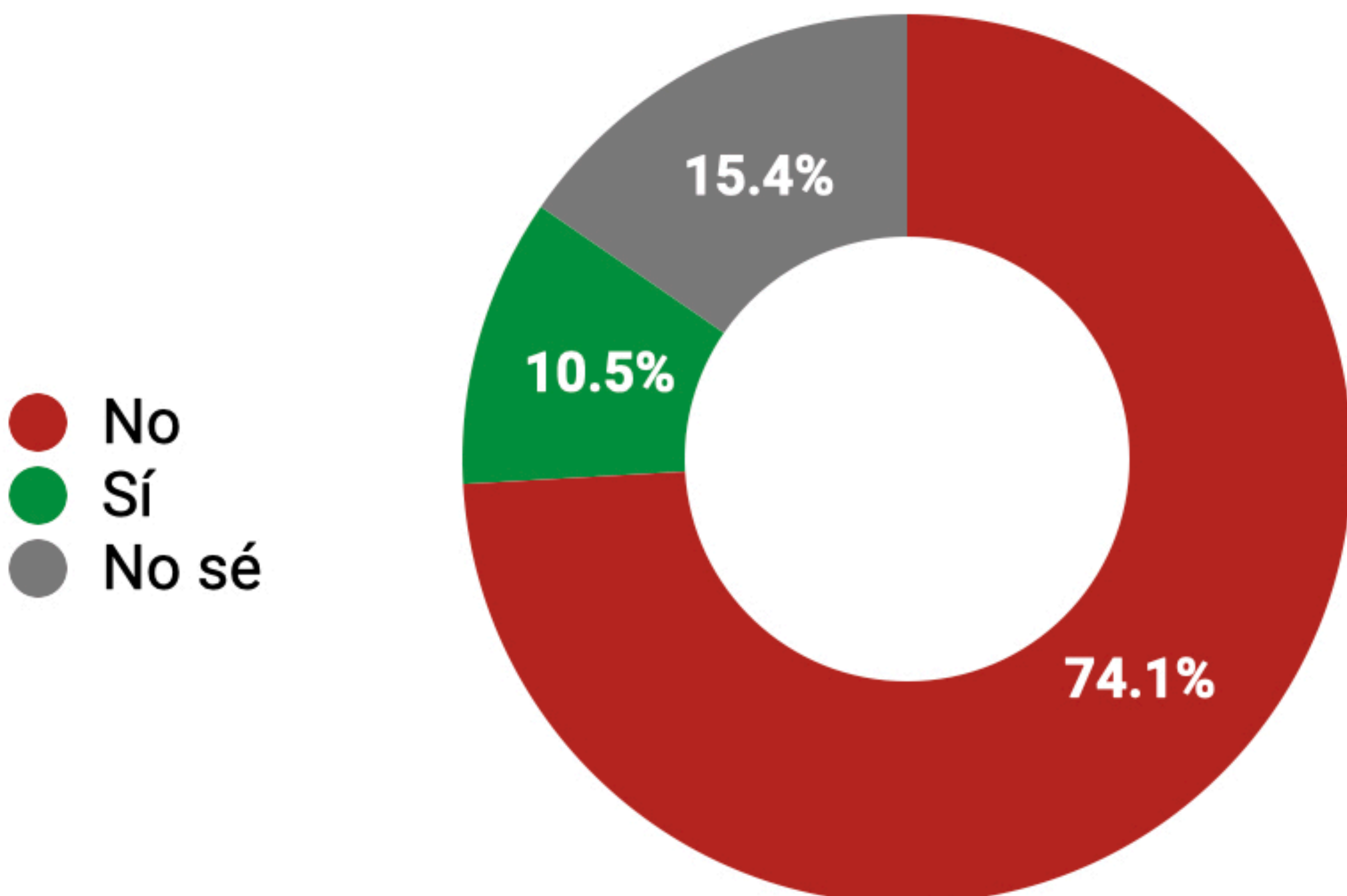

¿A usted le gustaría que en México se implantara un régimen político, económico y social como el de Cuba o Venezuela?

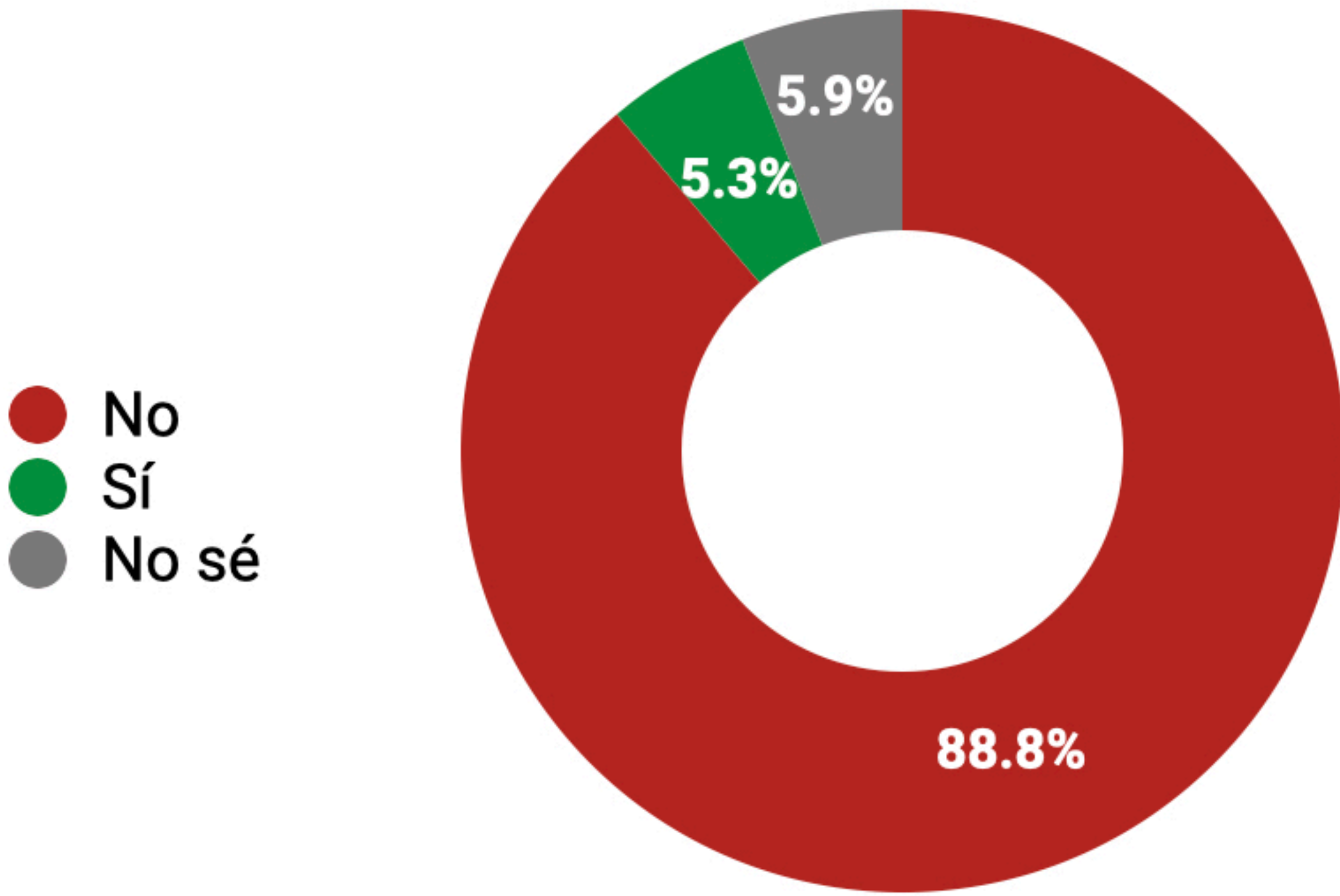

¿Usted considera válida la reciente elección judicial con apenas un 10% de participación del padrón electoral?

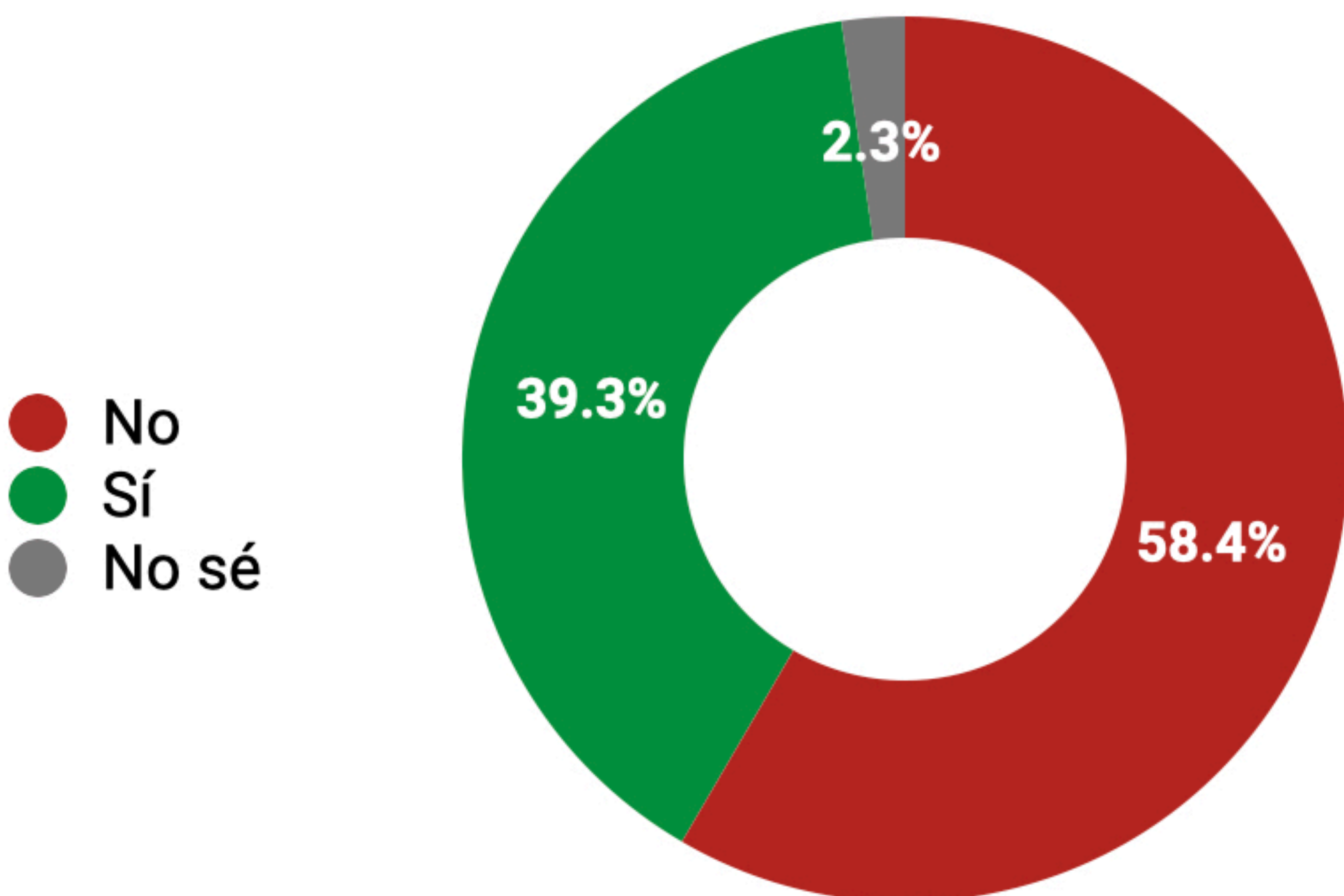

¿Usted considera que, con la reforma judicial México es más democrático?

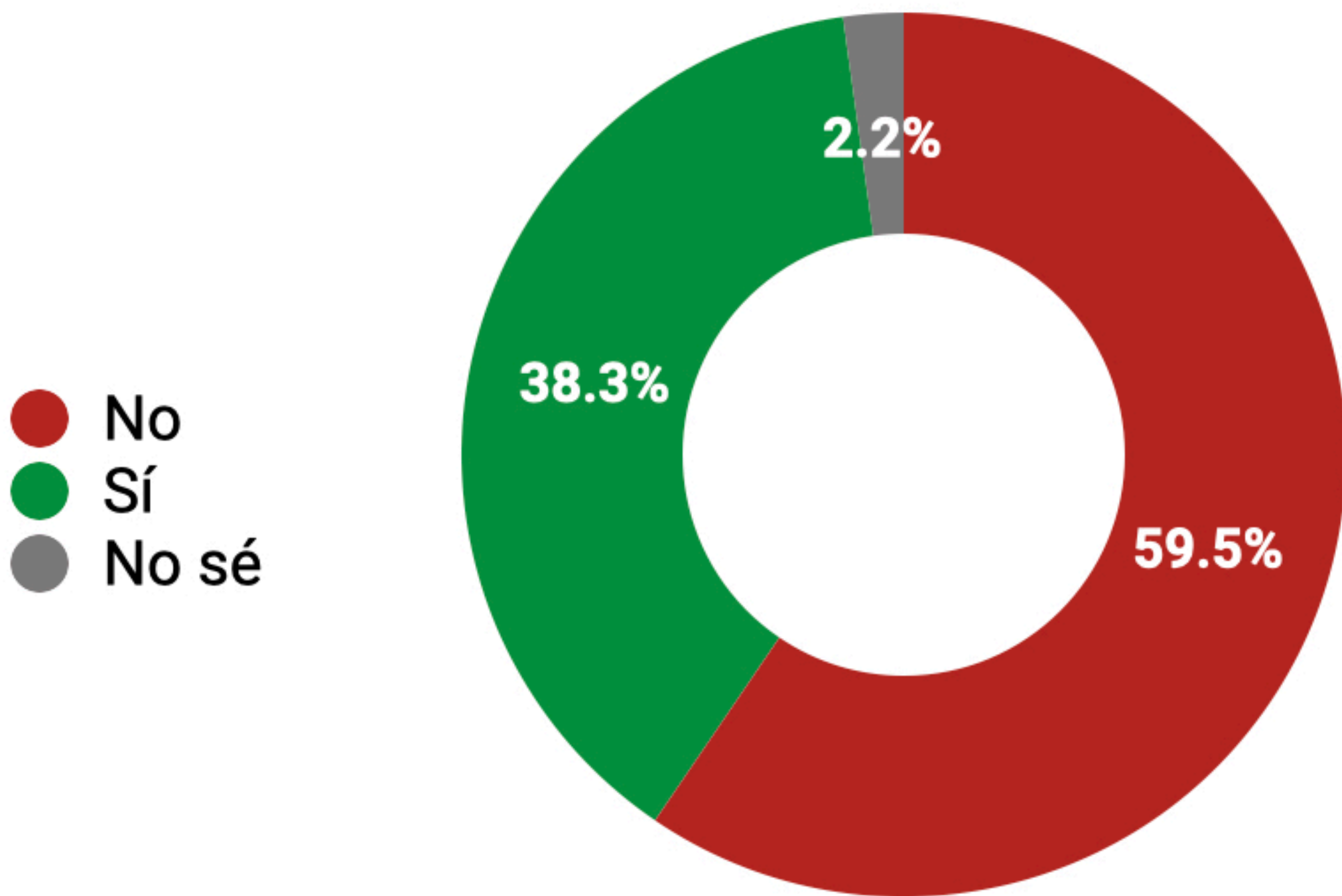

¿Usted considera que las reformas constitucionales deben ser aprobadas mediante votación popular?

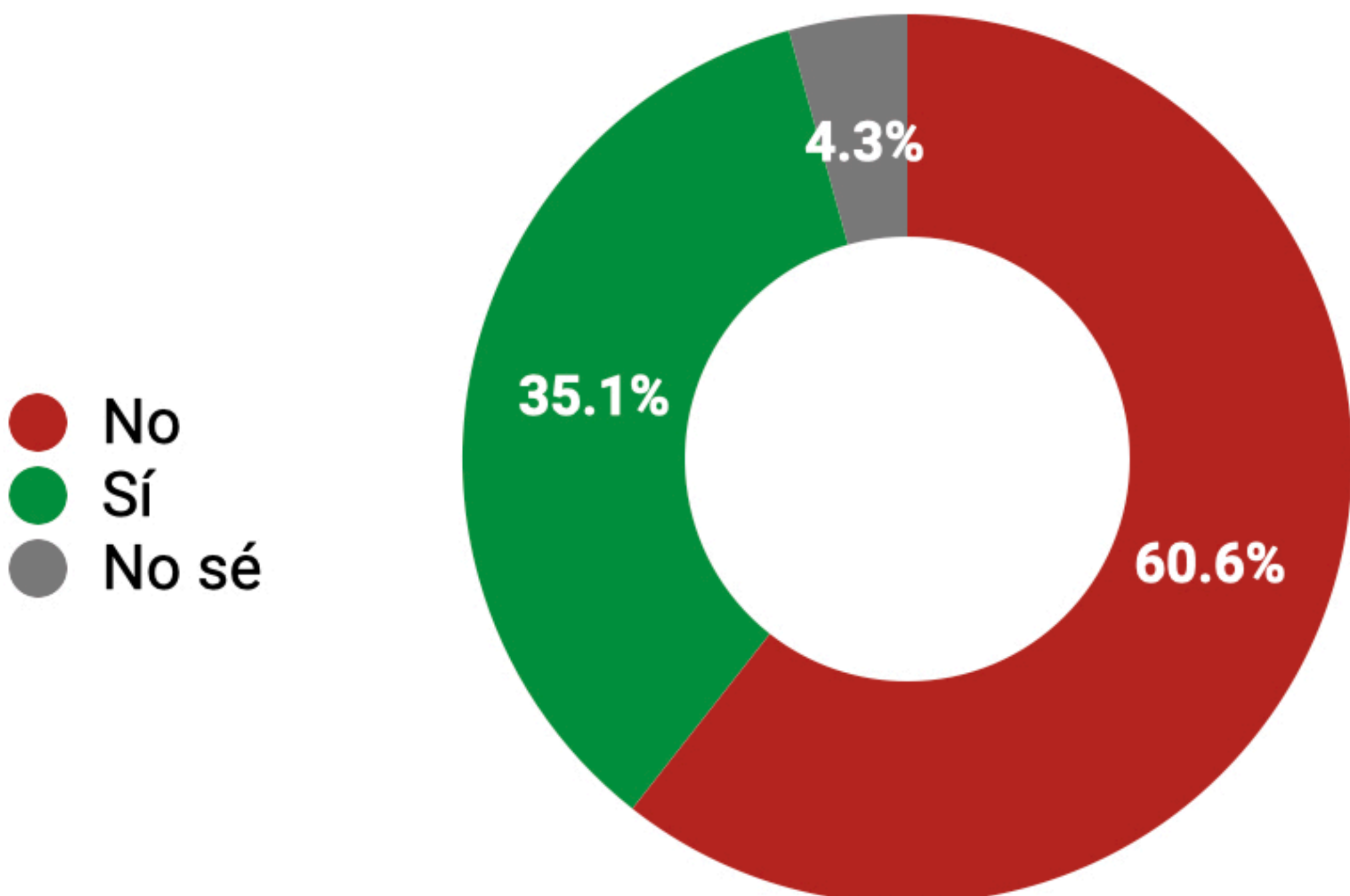

¿Qué tan de acuerdo o en desacuerdo está en que los criminales mexicanos sean juzgados en Estados Unidos?

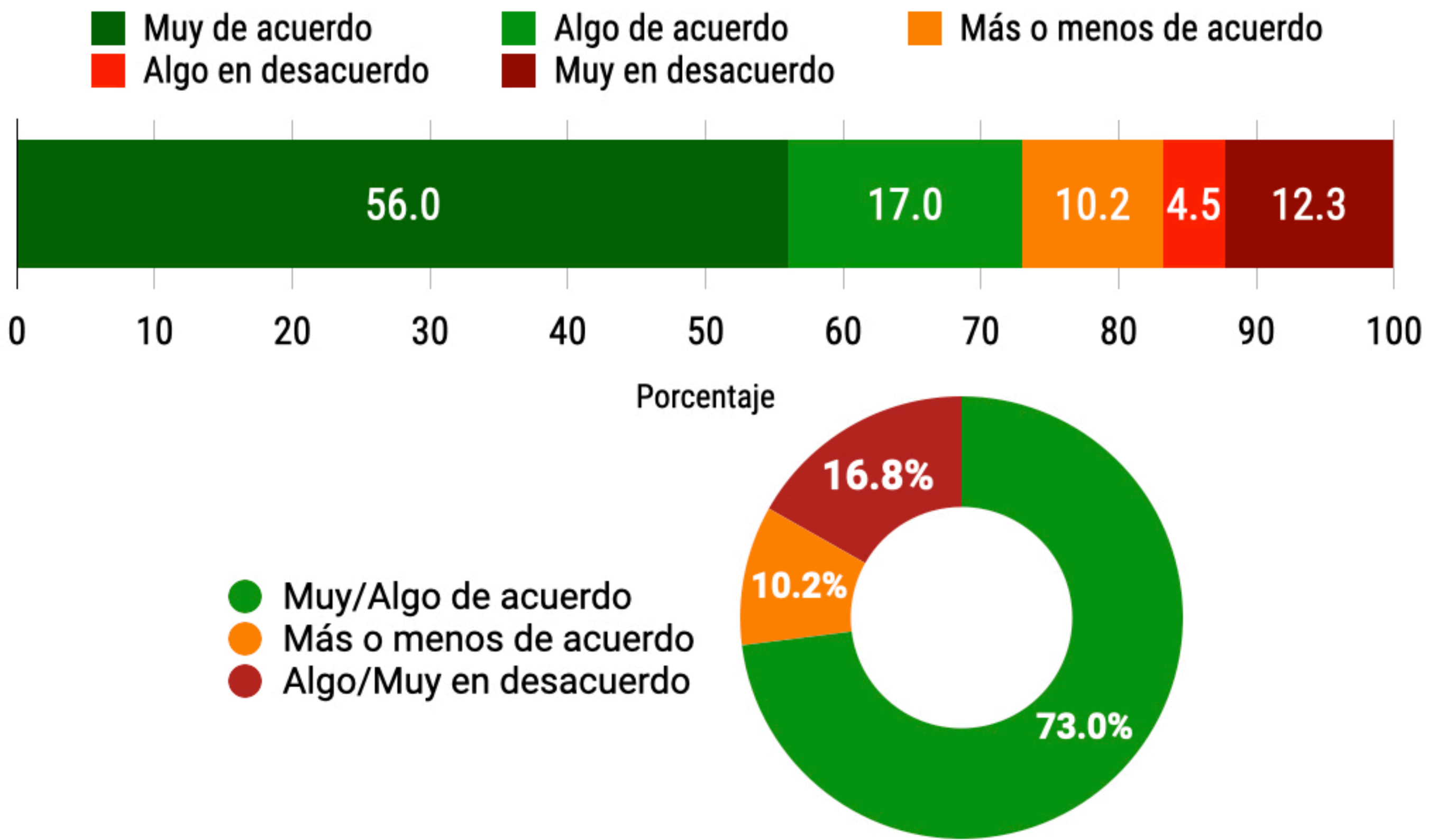

¿Usted tiene familiares indocumentados en Estados Unidos?

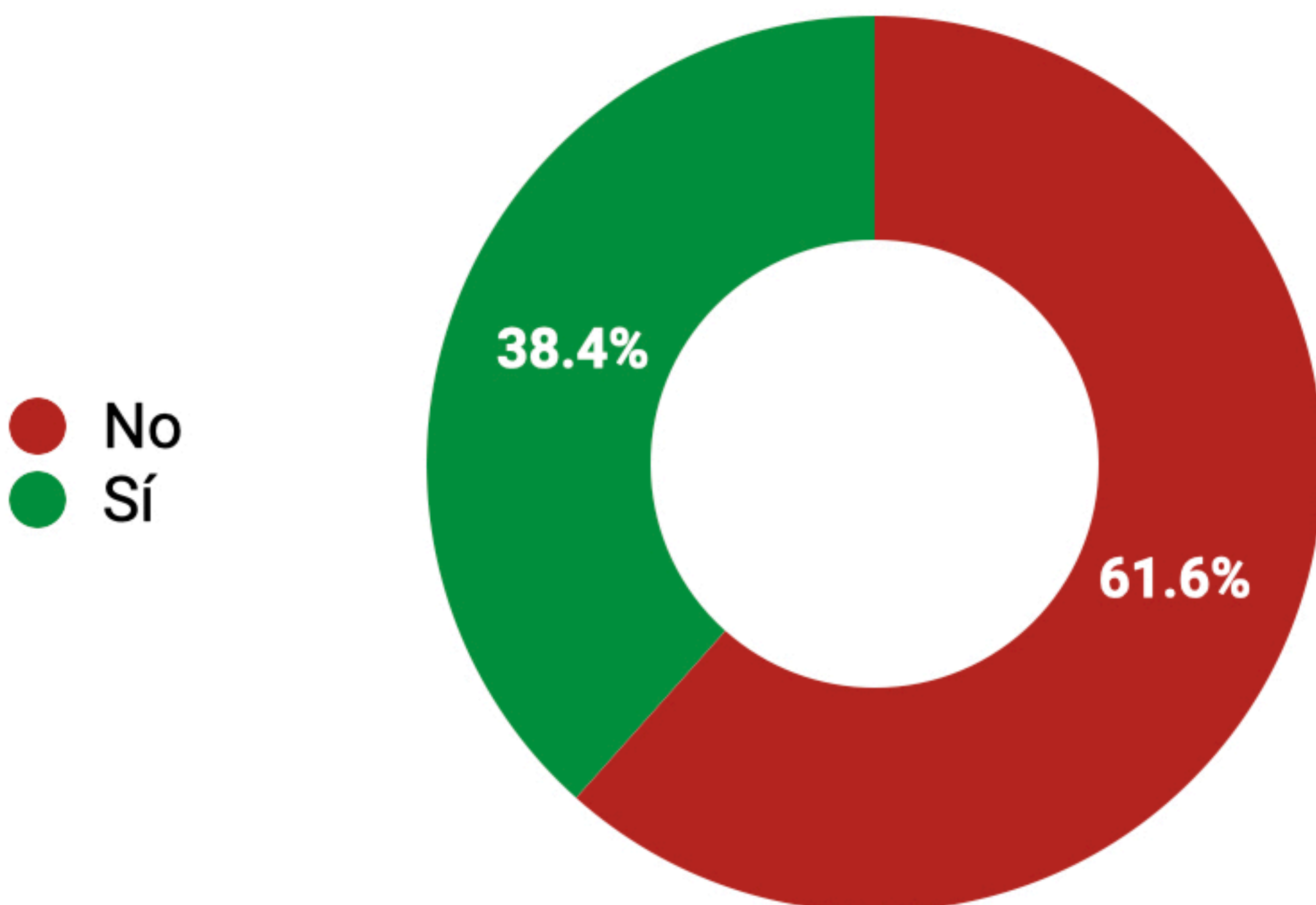

¿Considera que Estados Unidos es un enemigo de México?

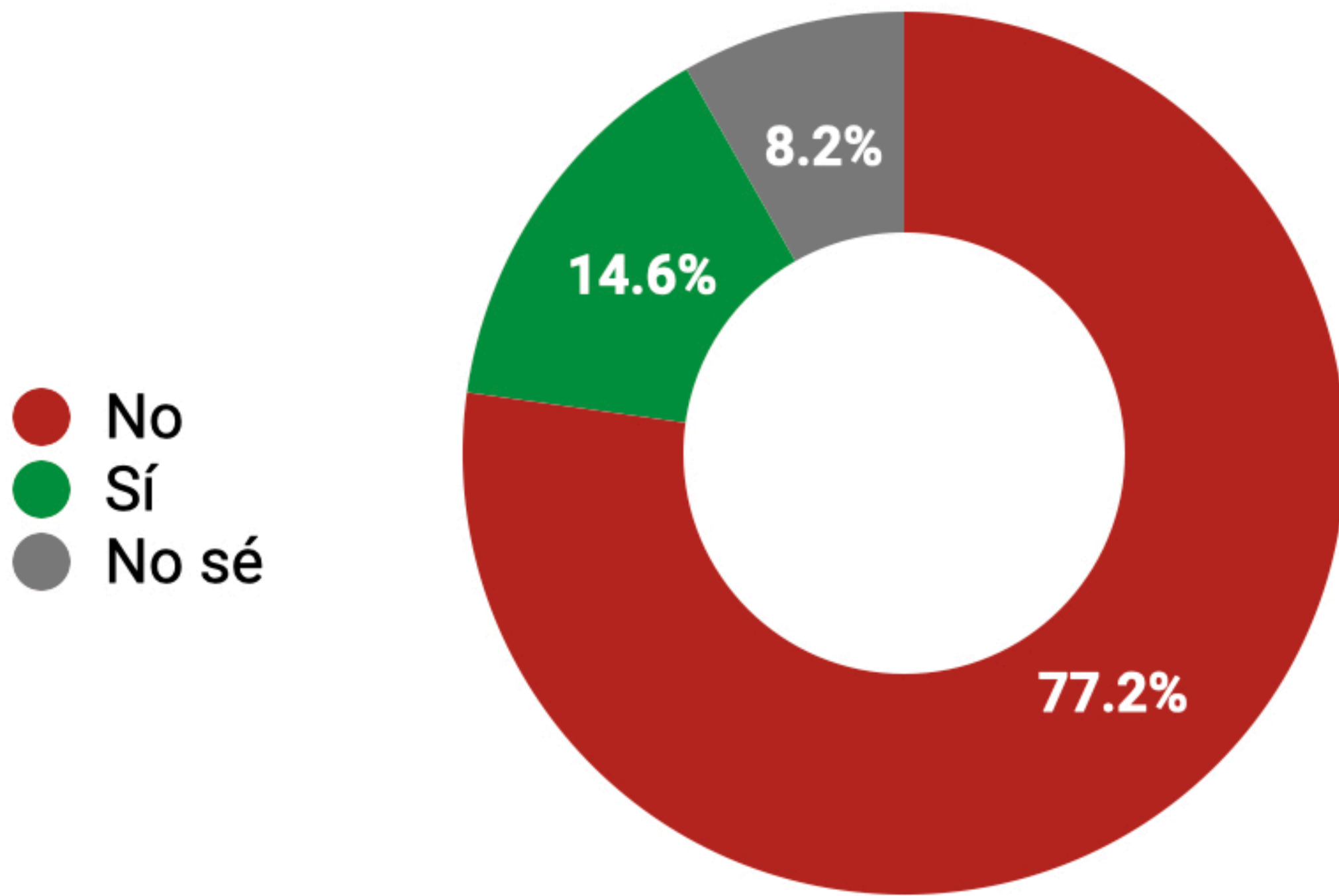

¿Qué tanto le interesa el Mundial de Futbol de 2026?

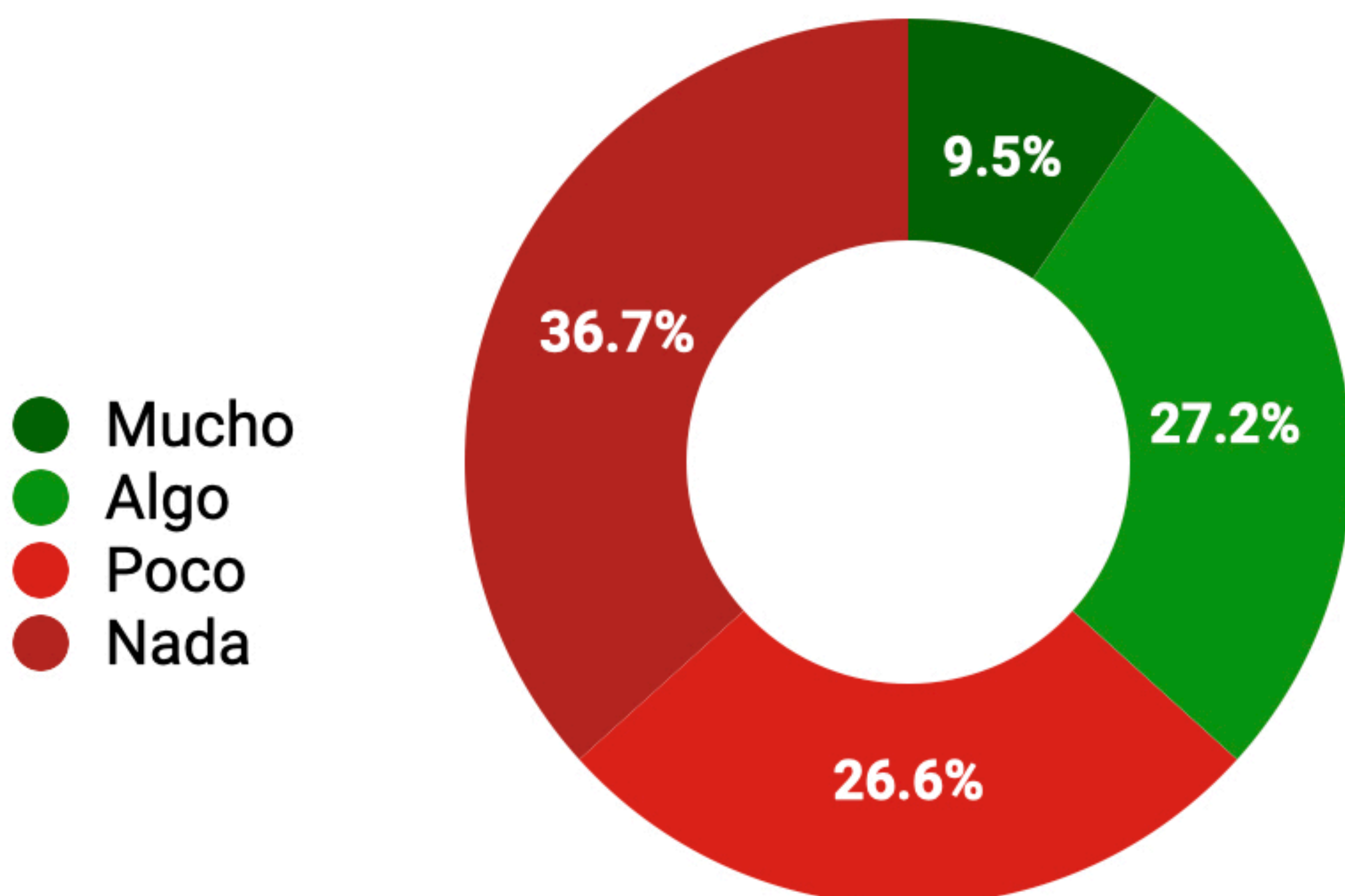

¿Está de acuerdo en que se inviertan recursos públicos en México para la organización de la Copa del Mundo 2026?

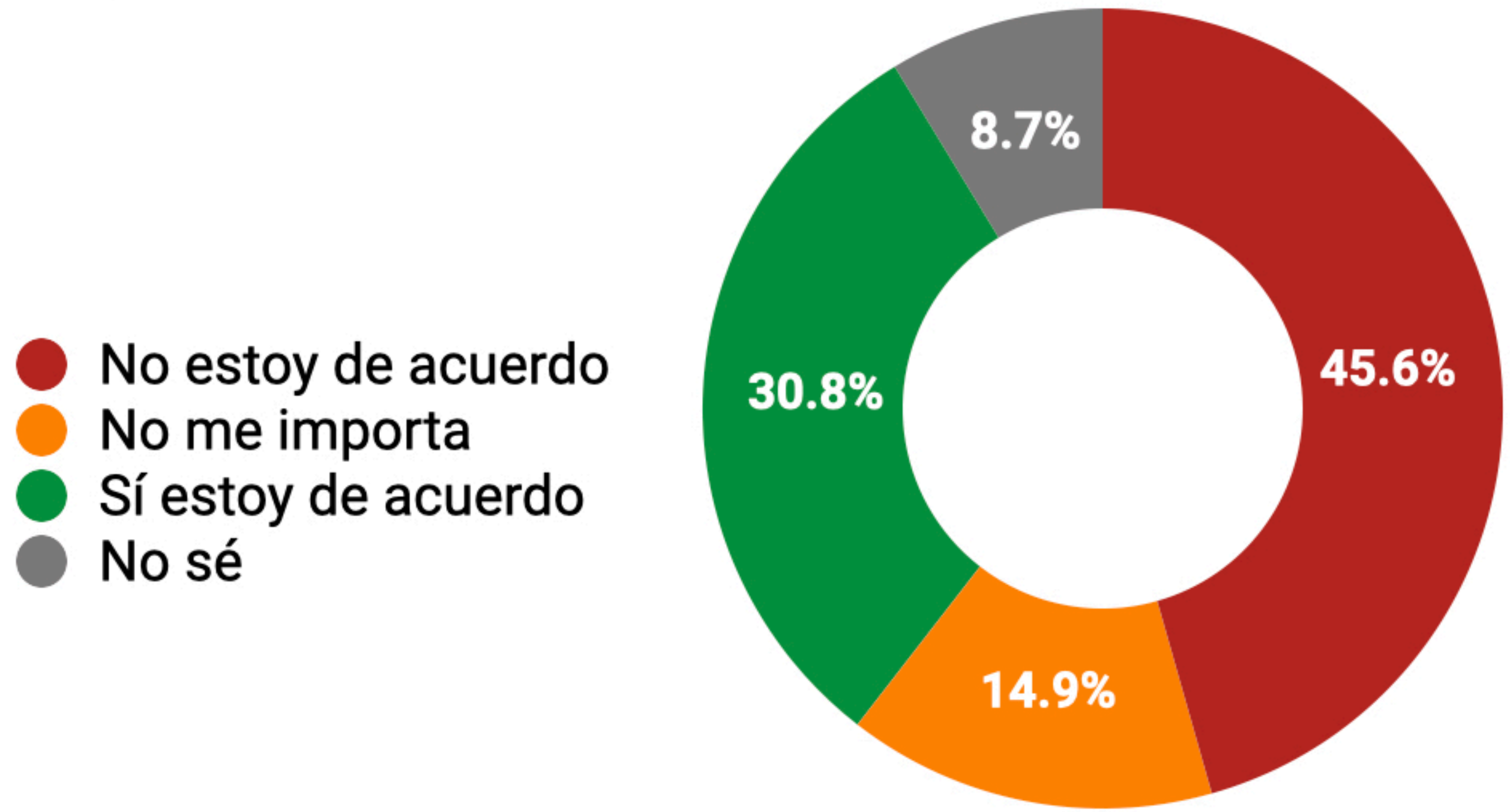

¿Considera usted que la organización conjunta de la Copa Mundial de 2026 por parte de Estados Unidos, Canadá y México contribuirá a mejorar las relaciones políticas entre los tres países?

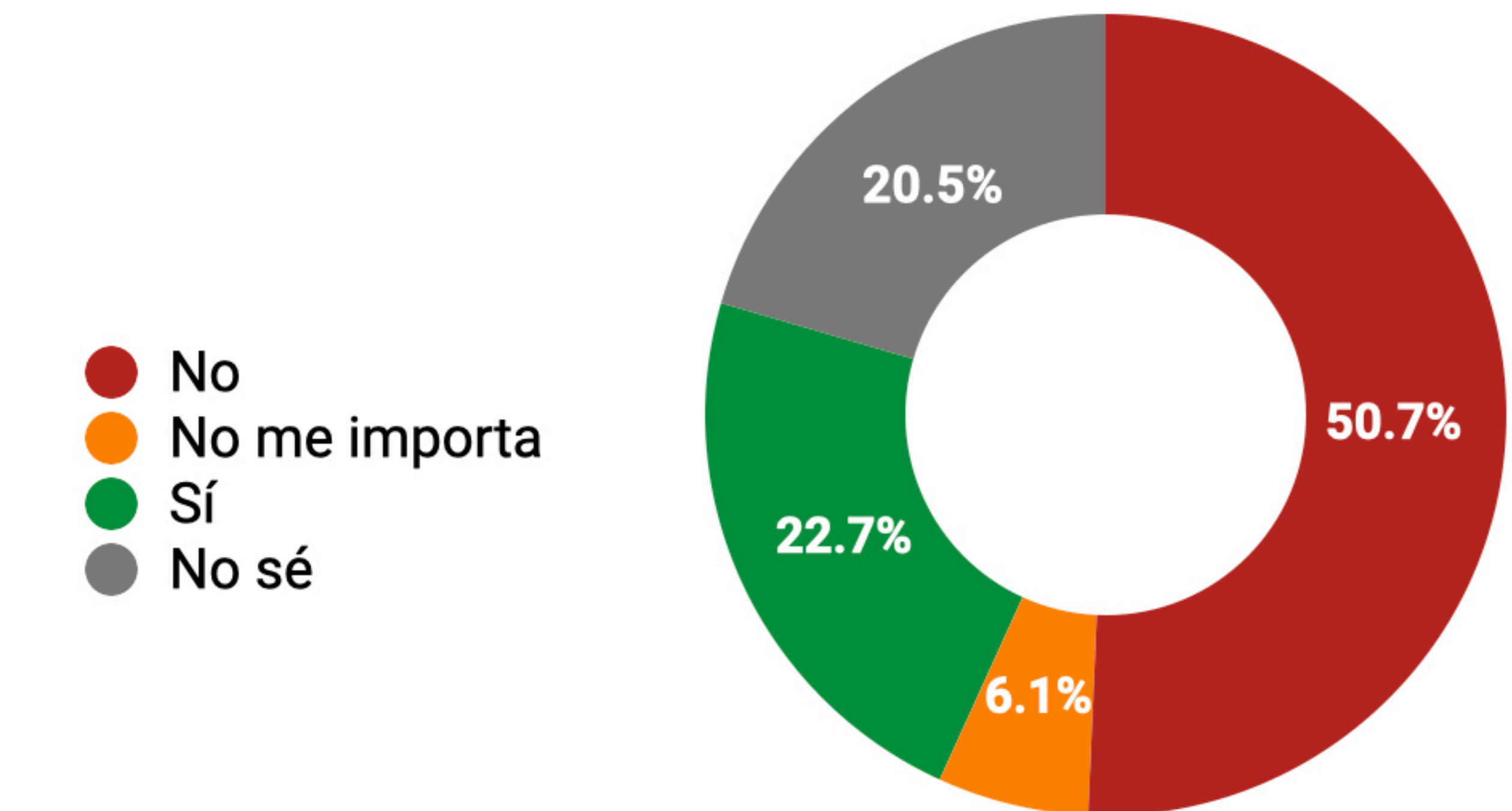

¿Qué cadena de televisión abierta ve más?

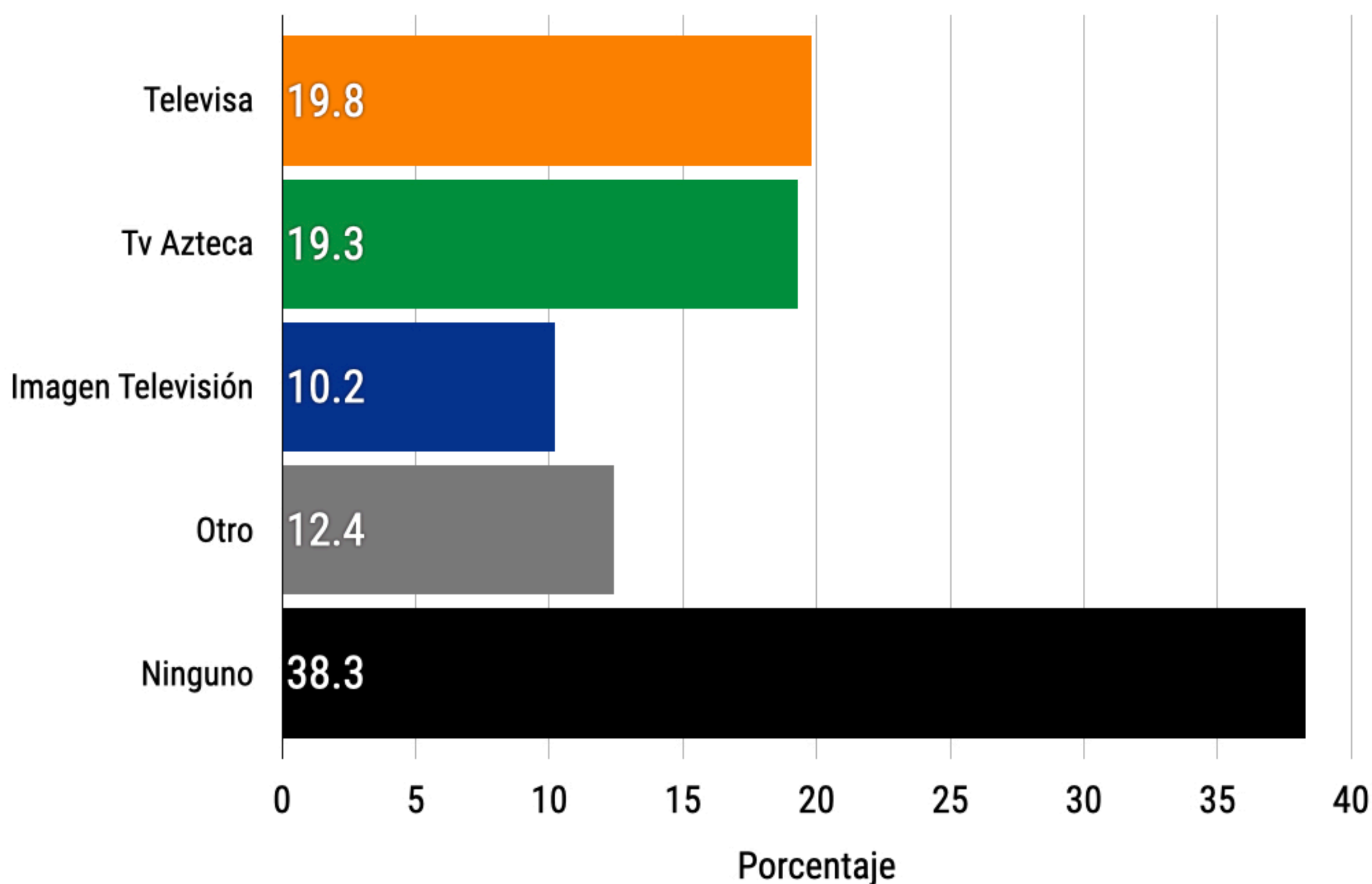

¿Qué canal de televisión oficial ve más?

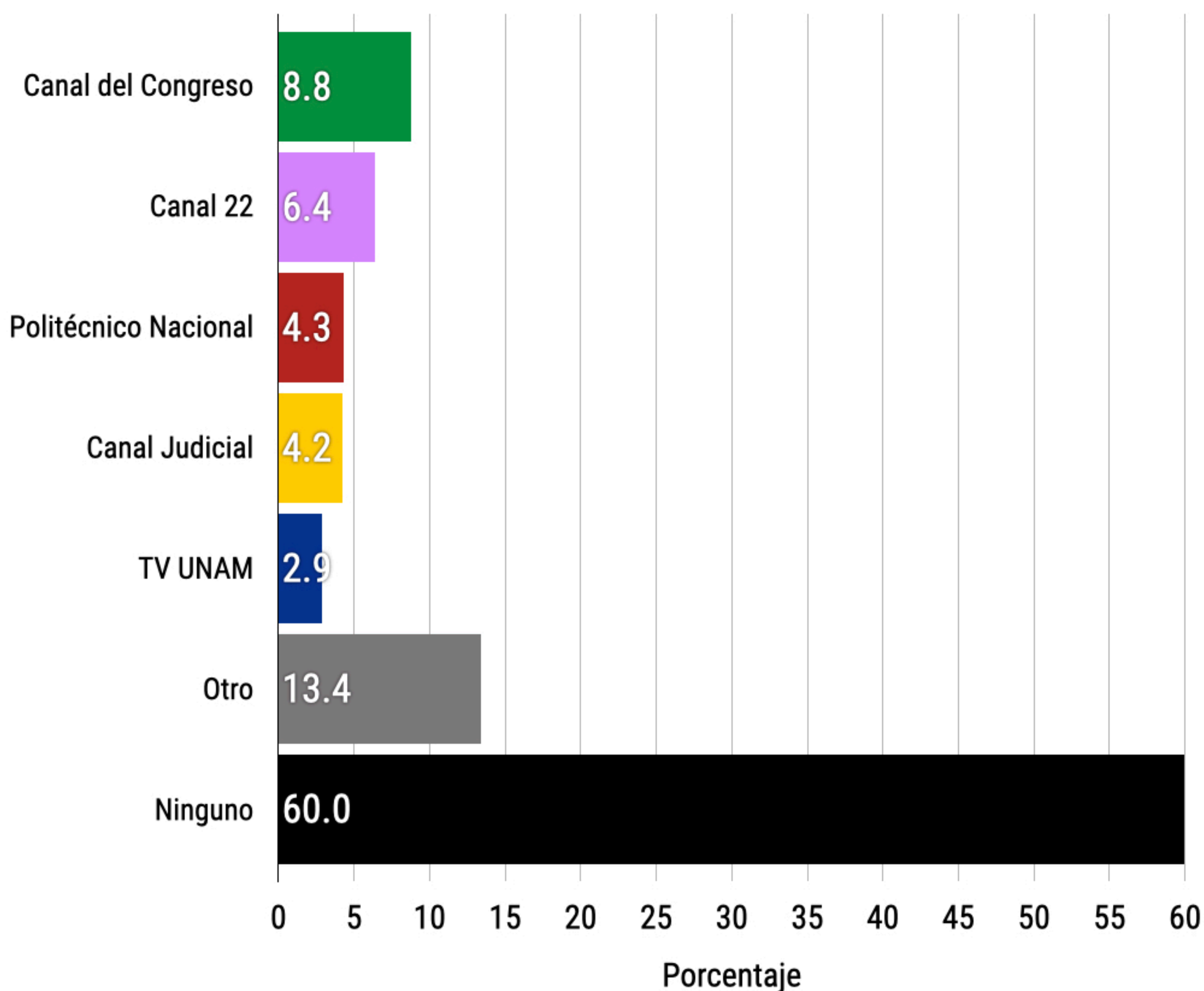

¿Qué noticieros de televisión abierta prefiere?

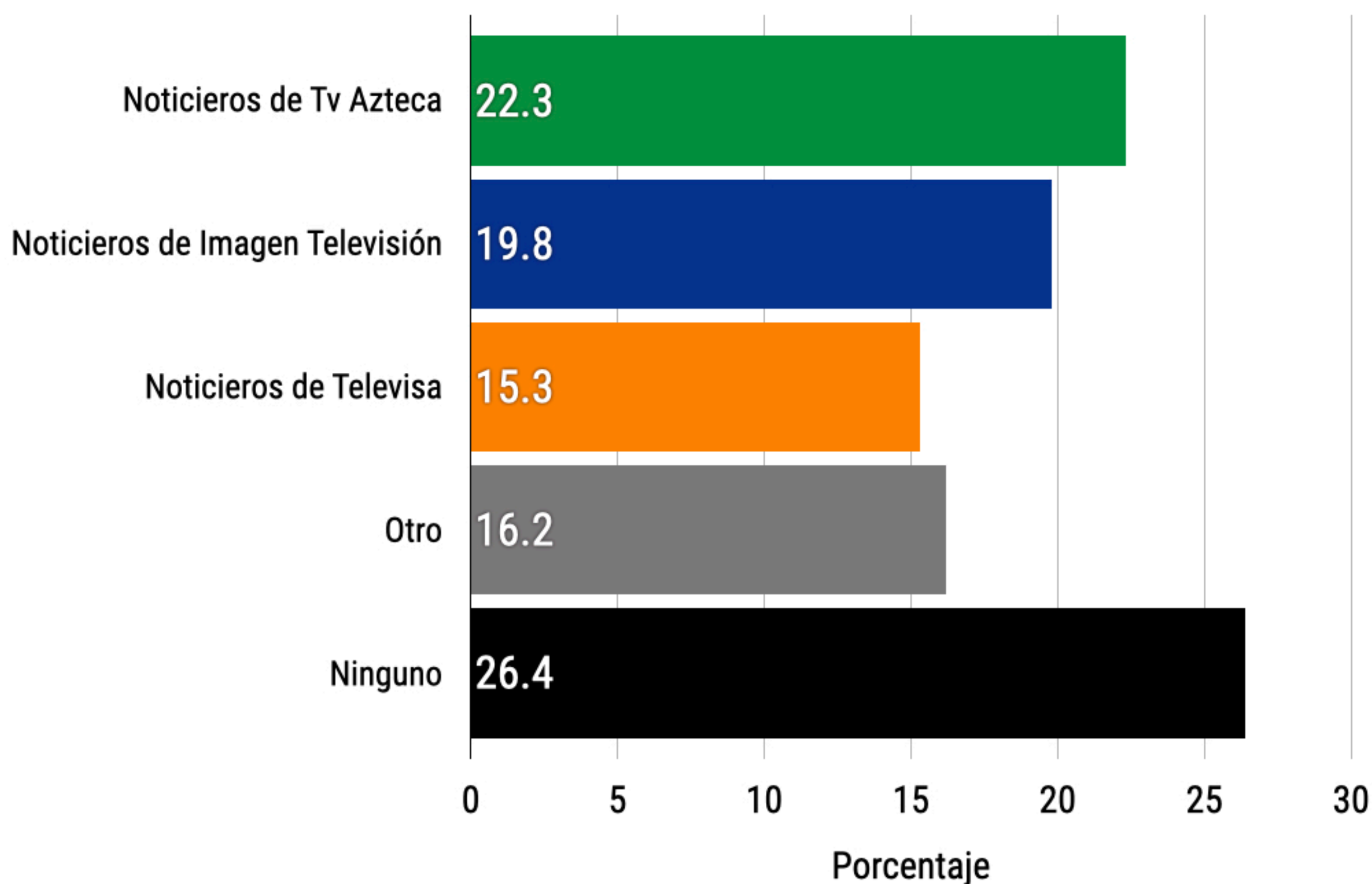

¿Qué programa de radio de noticias escucha más?

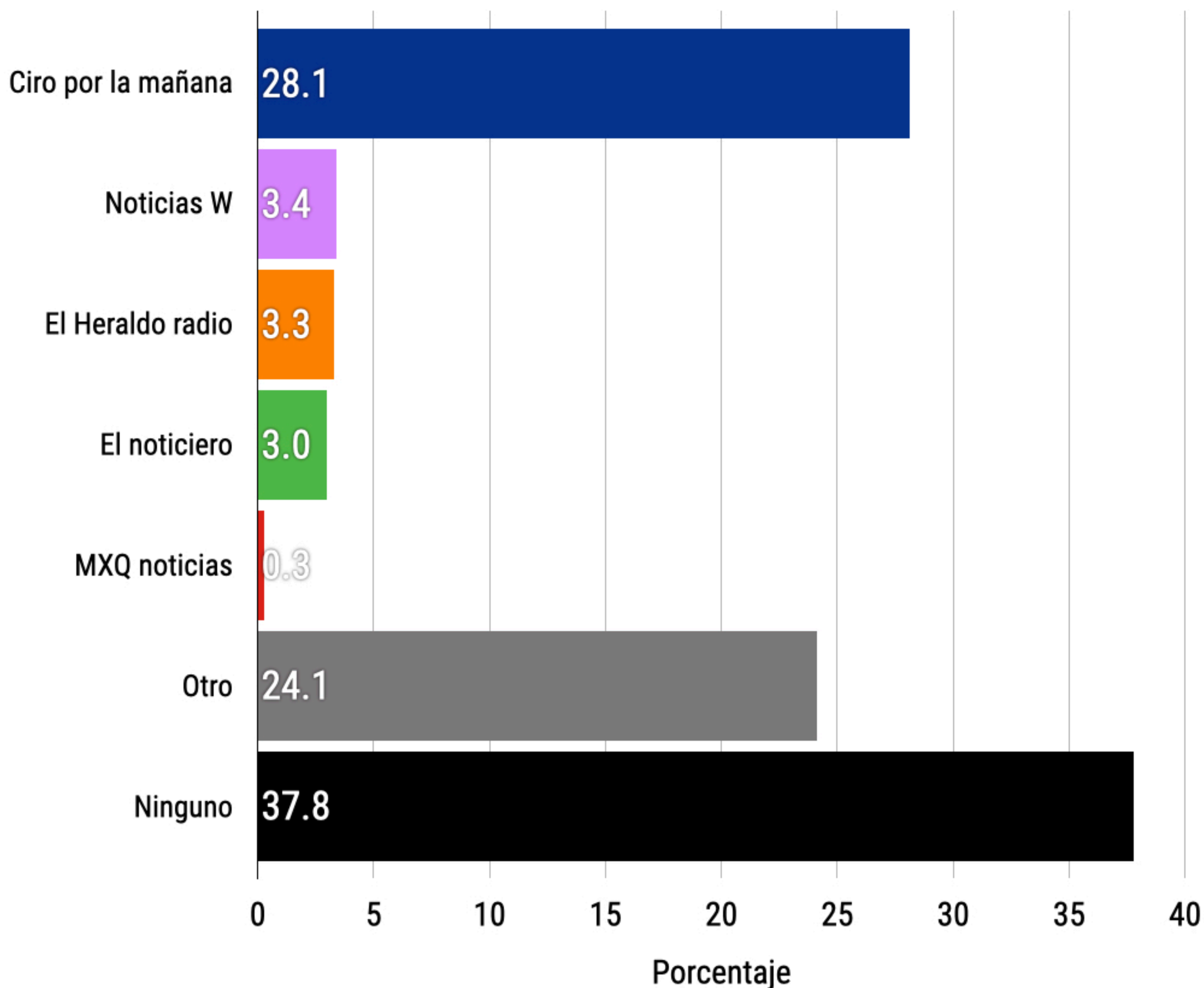

¿Qué programa de radio de entretenimiento le gusta más?

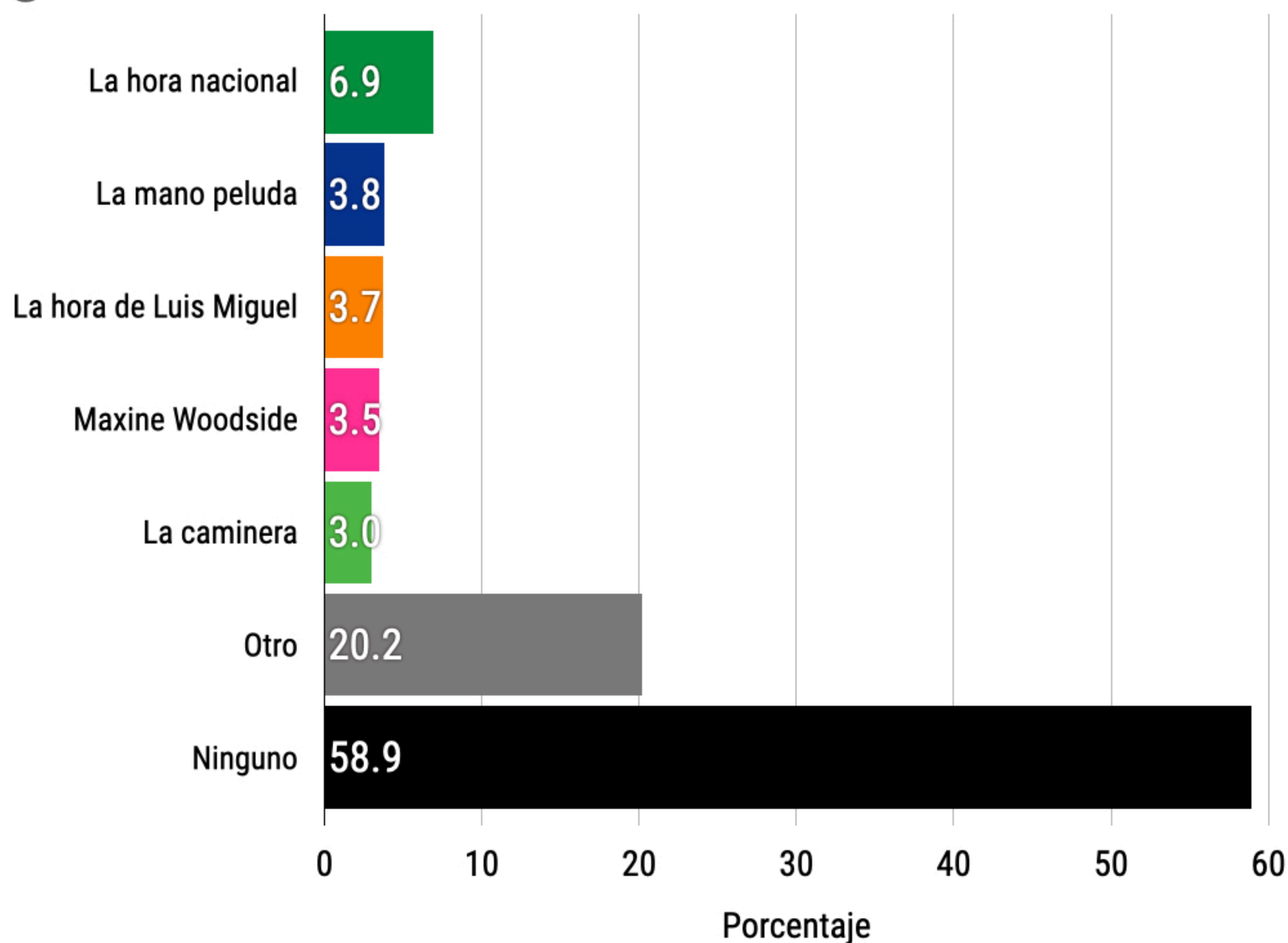

De los periodistas/influencers de la mañana, ¿cuál considera que es el más oficialista?

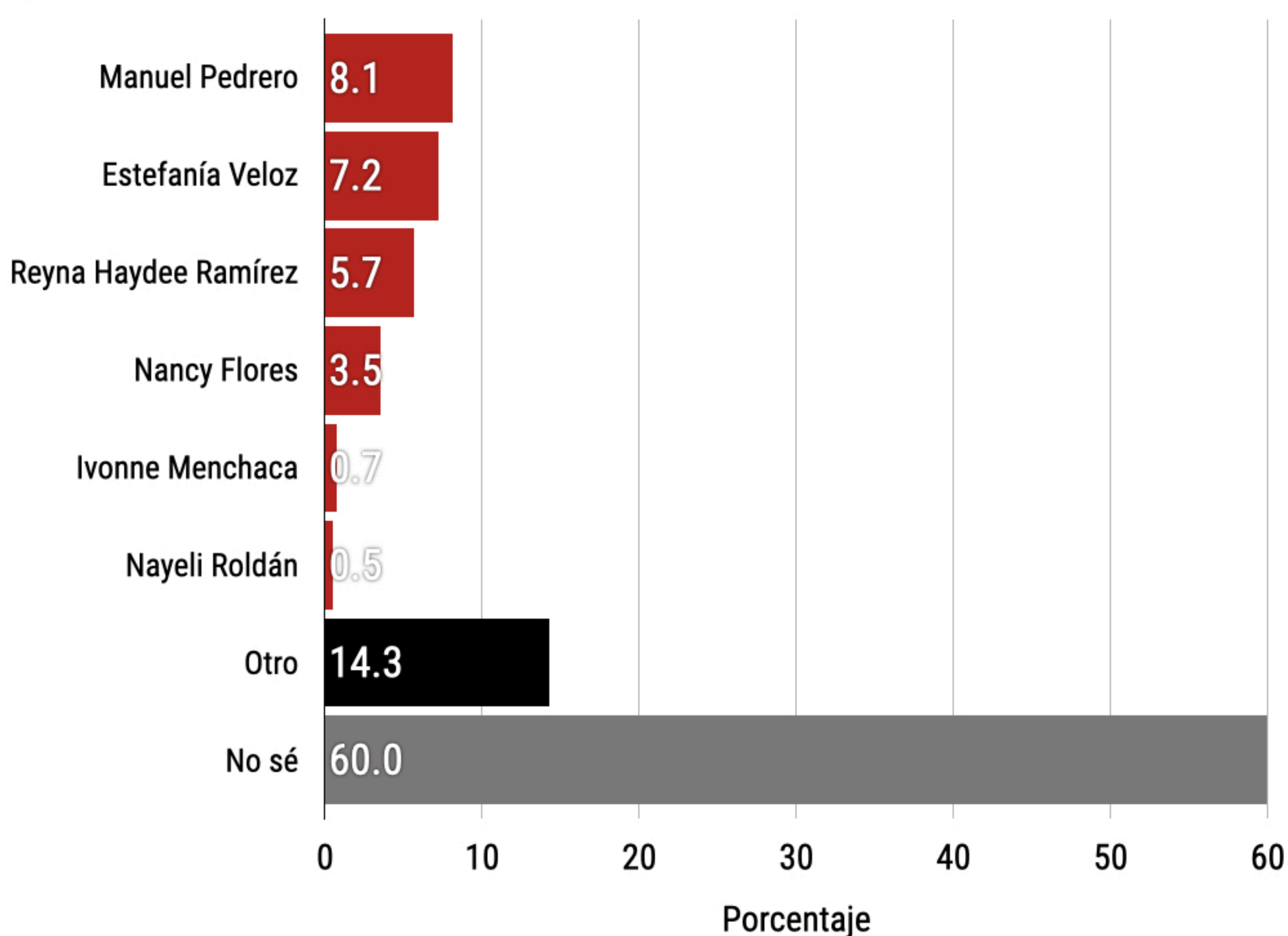

De los periodistas/influencers de la mañana, ¿cuál considera que es el mejor?

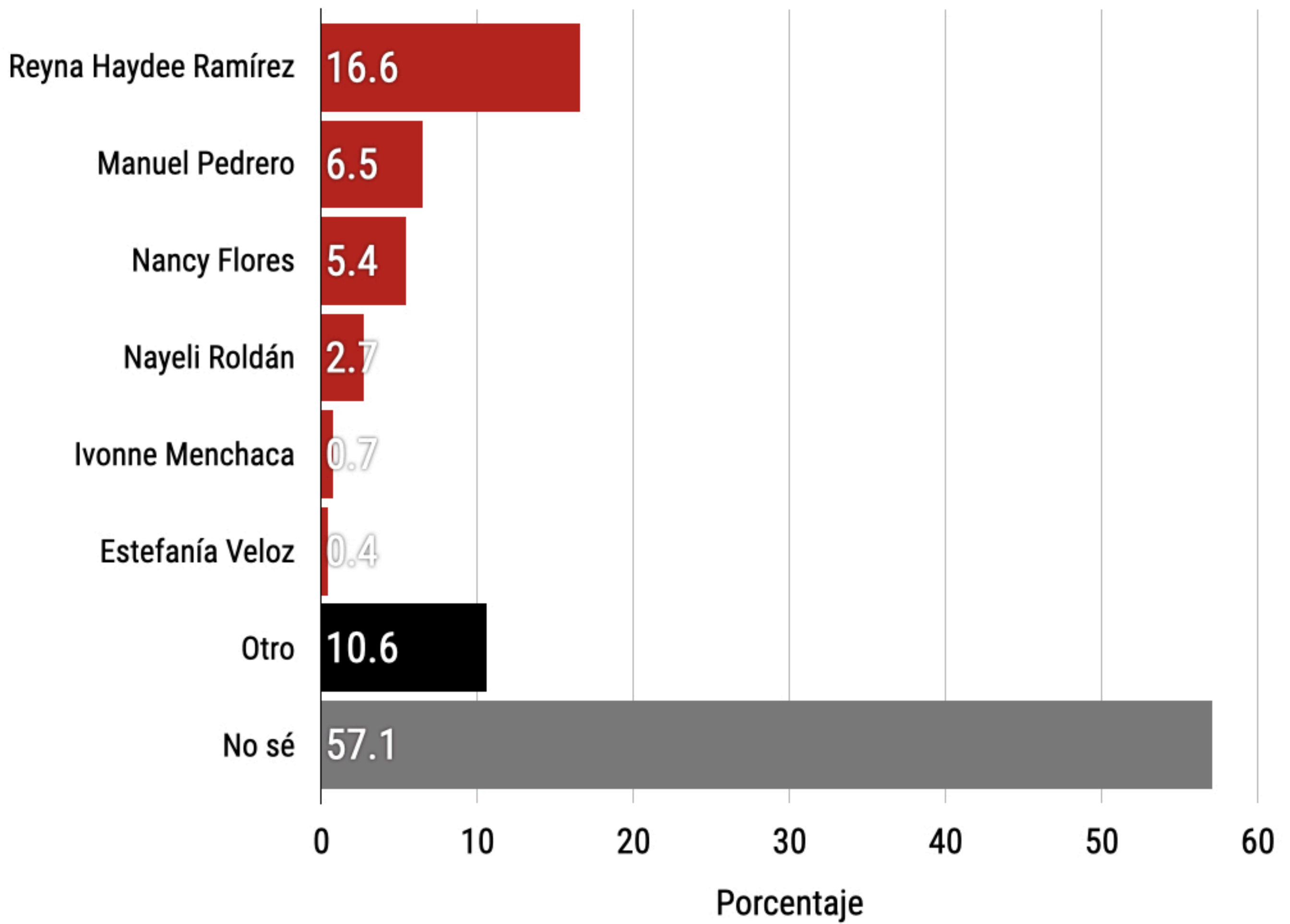

¿Consideras que la mañana tiene periodistas realmente independientes?

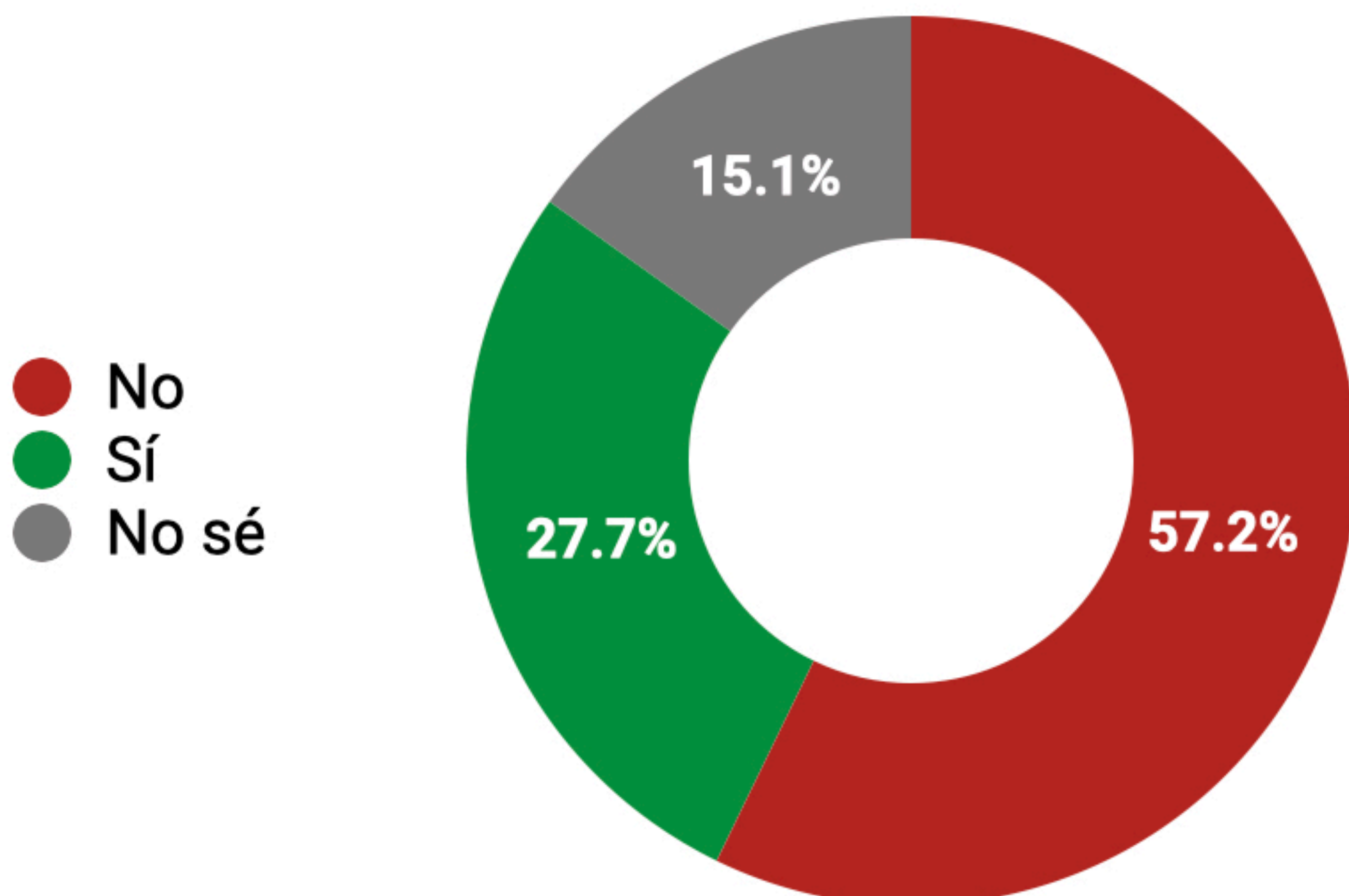

Con motivo del Día del Orgasmo Femenino (8 de agosto)

¿Alguna vez ha experimentado un orgasmo?

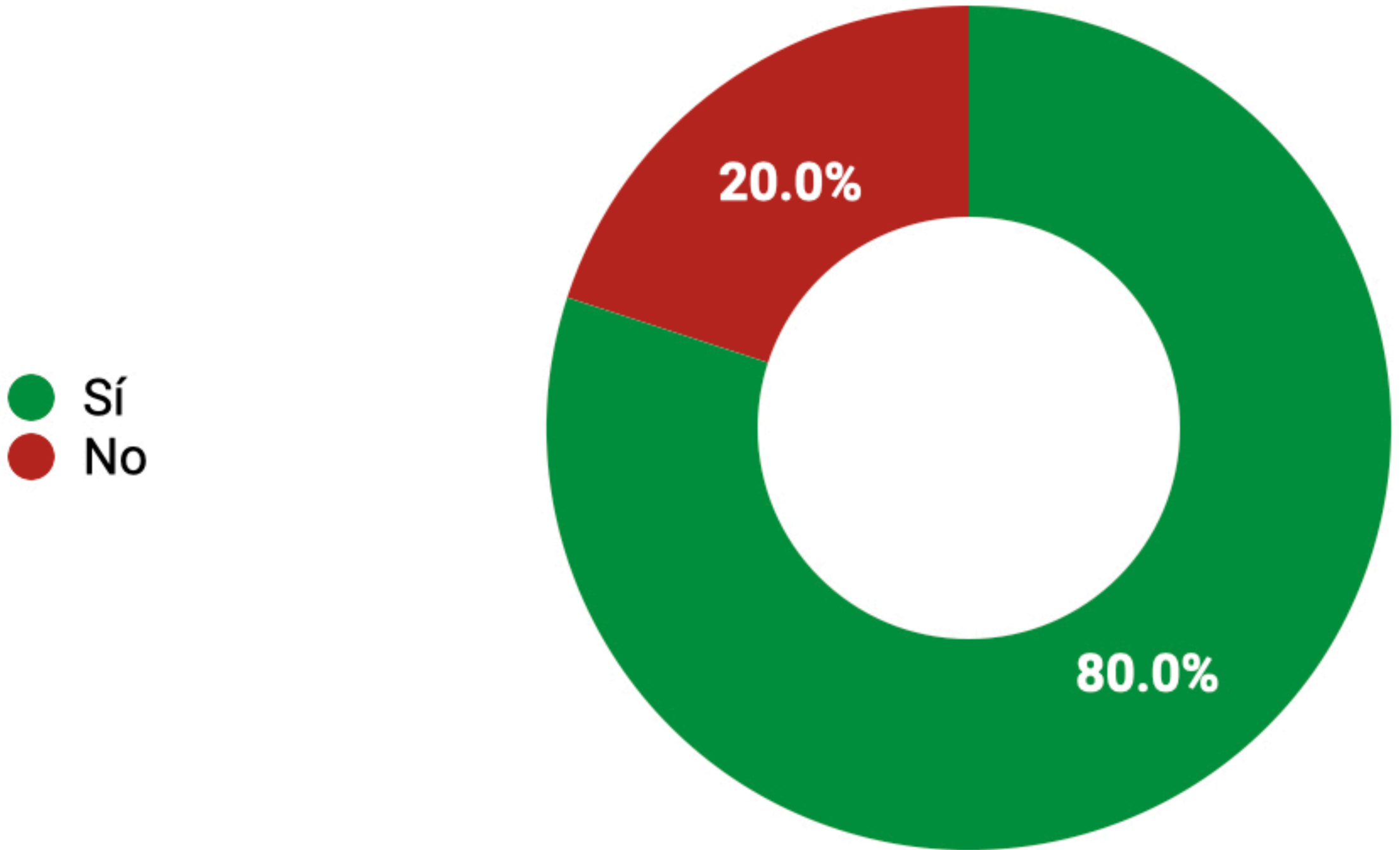

¿Alguna vez ha fingido un orgasmo con su pareja?

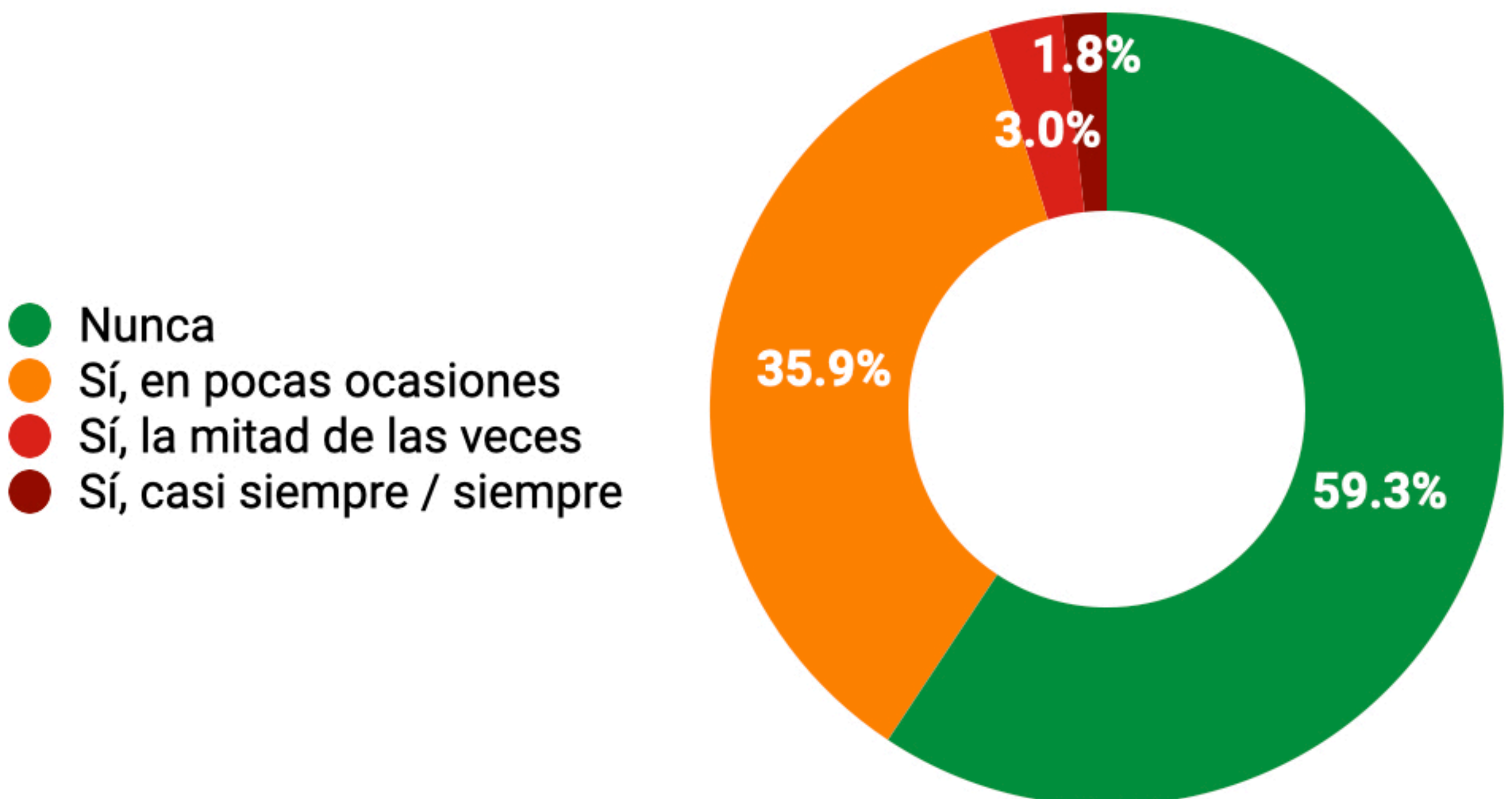

Con motivo del Día Internacional de los Zurdos (13 de agosto)

Usted es ...

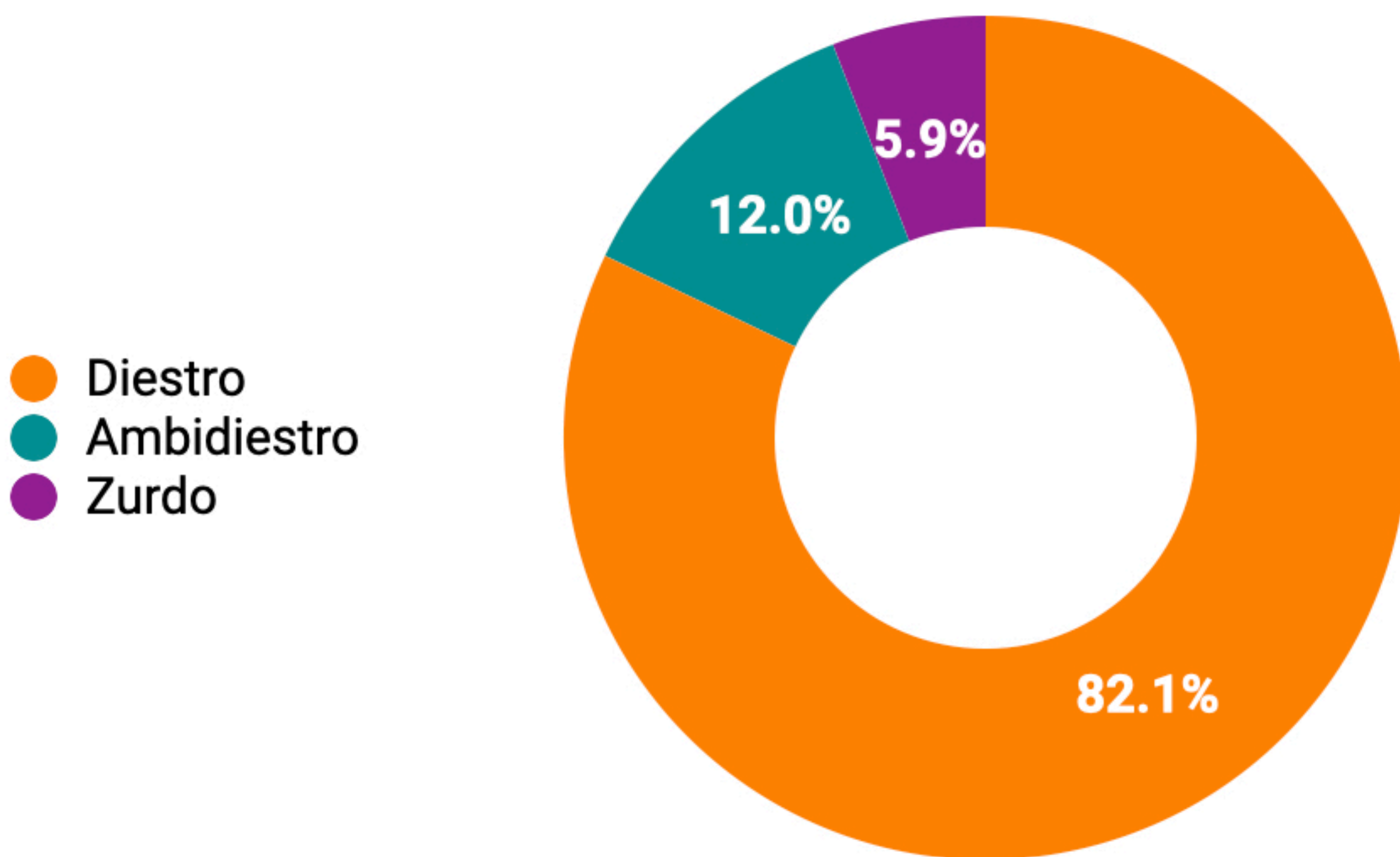

Con motivo del Día del Abuelo (28 de agosto)

¿Cómo acostumbra celebrar el día del abuelo?

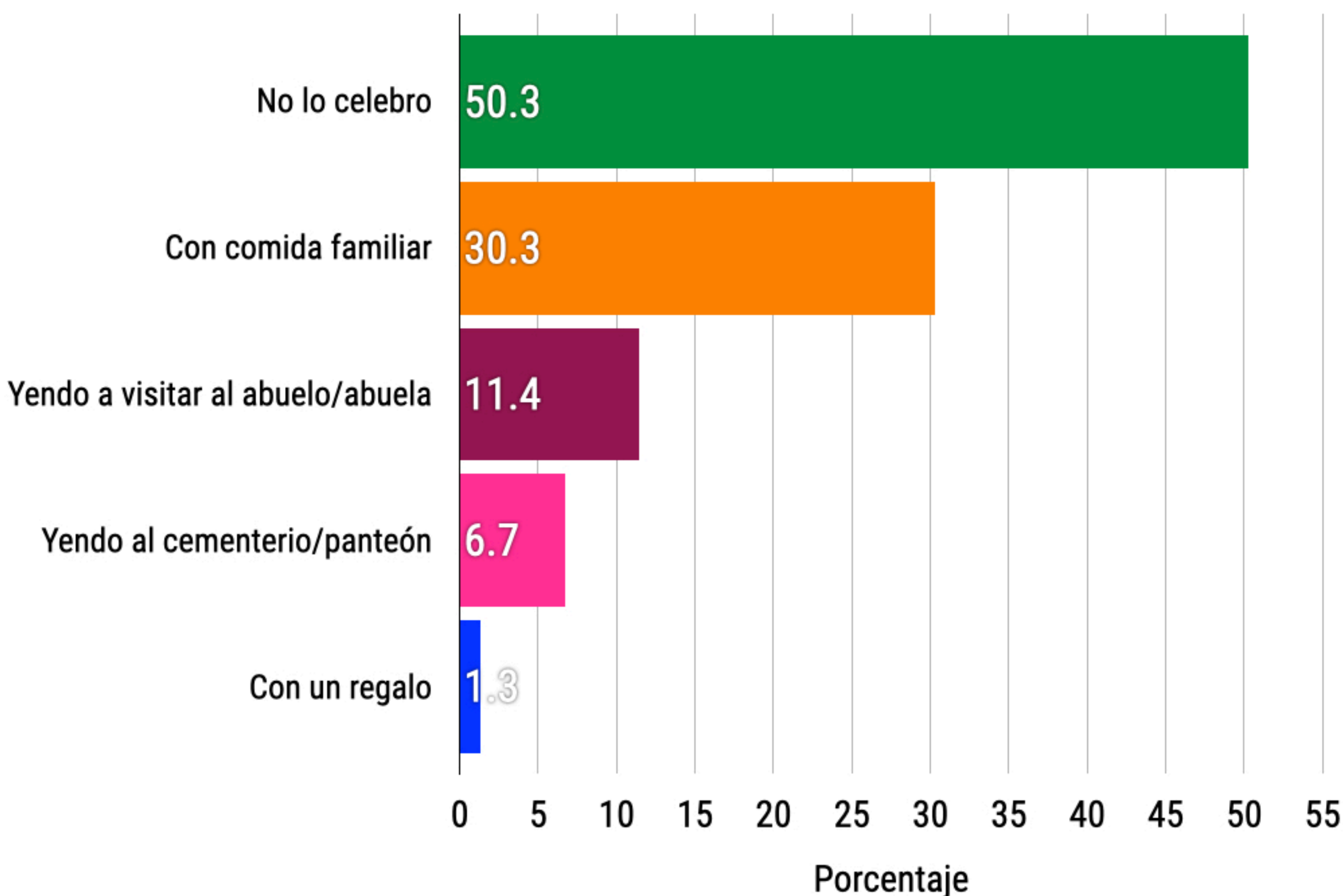

Con motivo del Día Mundial del Videojuego (29 de agosto)

¿Usted acostumbra jugar videojuegos?

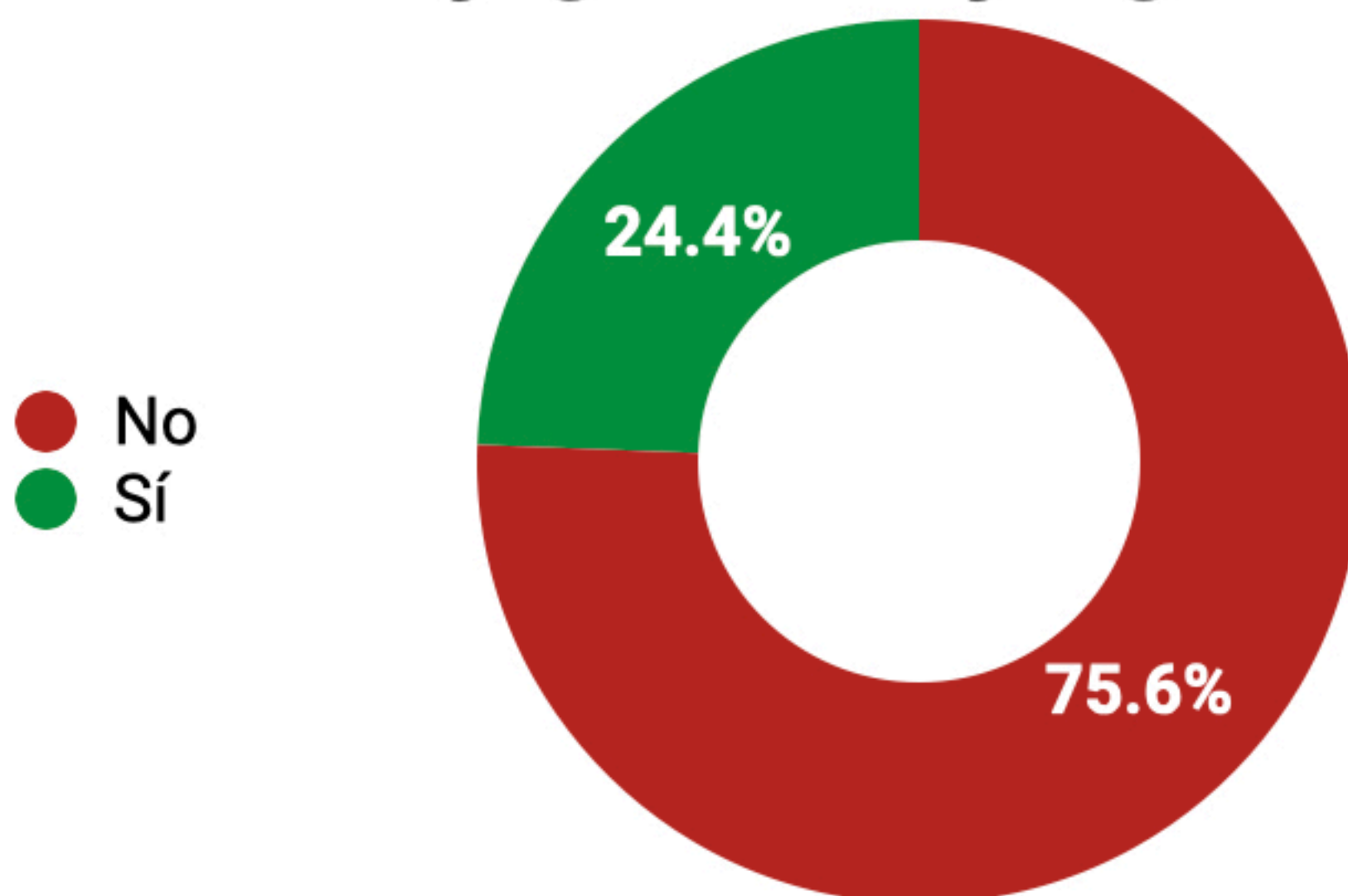

¿Dónde los juega?

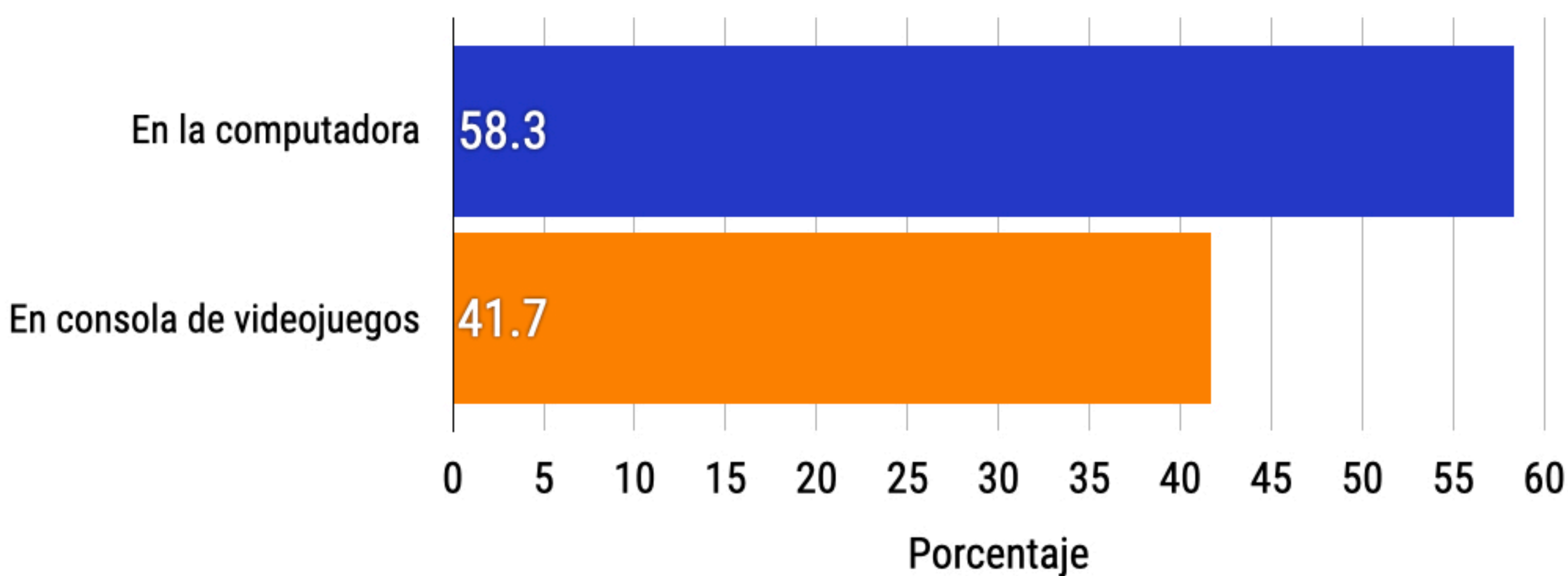

¿Qué consola utiliza más?

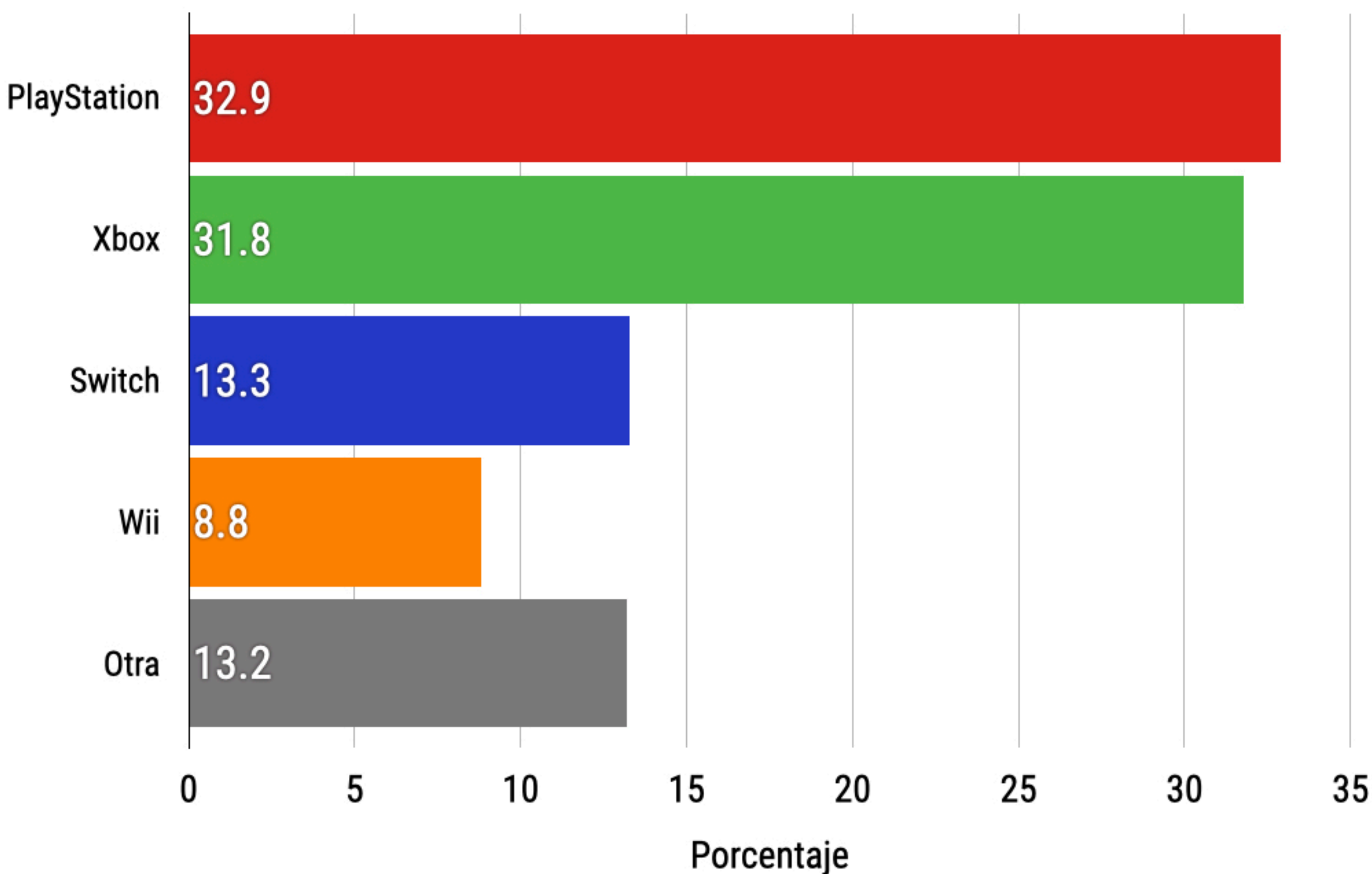

SOBRE LA **METODOLOGÍA**

Ficha técnica de la encuesta

La población sujeta a estudio son mexicanos de 18 años en adelante residentes en México y con acceso a espacios de Meta Inc. Las fechas de levantamiento fueron del 3 al 9 de agosto de 2025. El tamaño de la muestra es 2 515 mexicanos. Con un nivel de confianza del 95%, el margen de error es de $\pm 3.4\%$. Cabe recordar que cada estimación tiene su propio error asociado y que adicionalmente pueden existir otro tipo de errores en la investigación. El estudio fue elaborado por parte de México Elige. Para más información contactar a info@mexicoelige.com



¡GRACIAS!

www.mexicoelige.com