

MÉXICO *elige*

ENERO DE 2026

**POLÍTICA
Y ELECCIONES**



INDICE

PERSONAJES

Los mejores posicionados
Índice de posicionamiento

PARTIDOS Y ALIANZAS

Posibles alianzas

CANDIDATURAS

MORENA

PAN

MC

PRI

INDEPENDIENTES

ELECCIONES

Intención de voto por partido

Escenarios



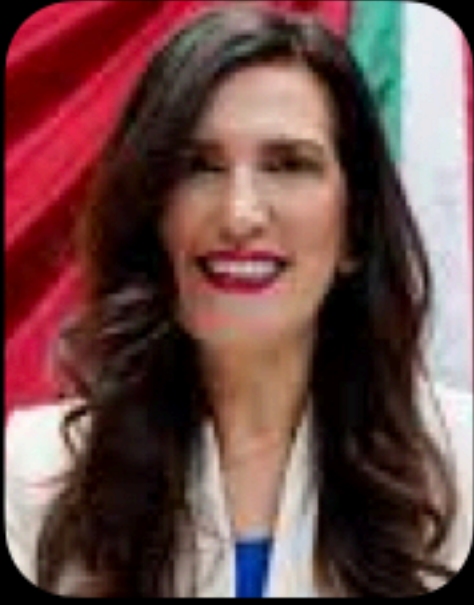
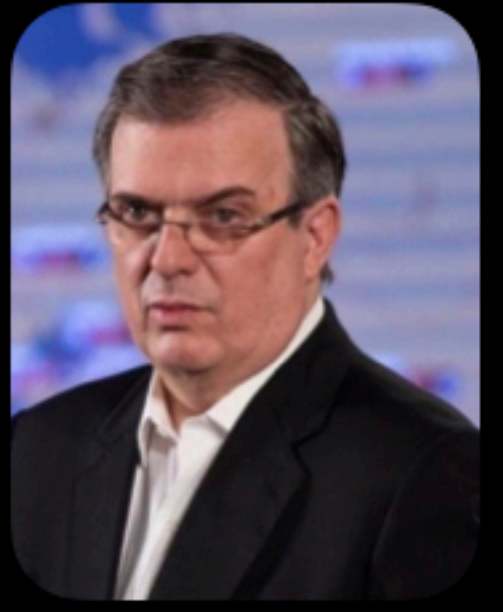
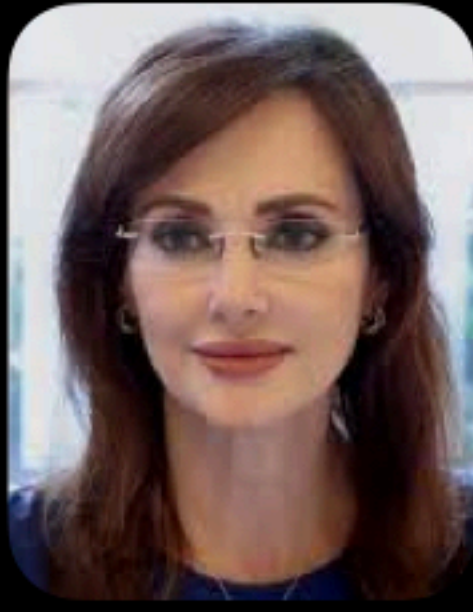
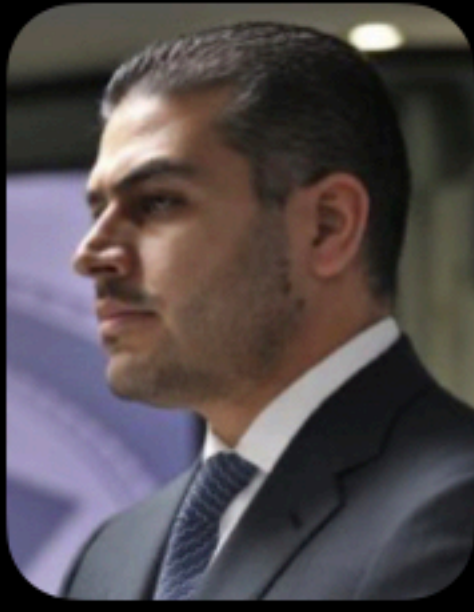

SOBRE LOS PERSONAJES NACIONALES

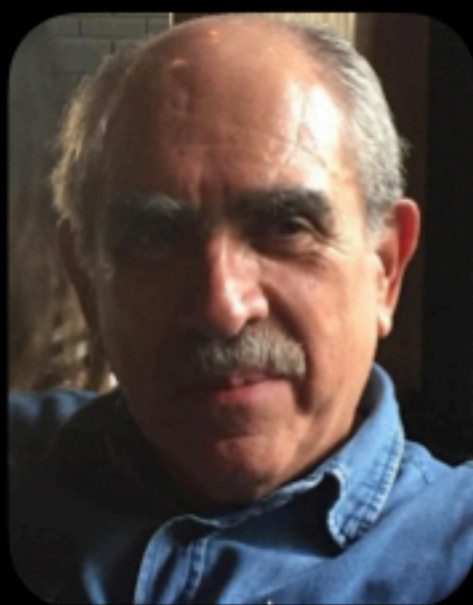

Los 10 mejor posicionados del país

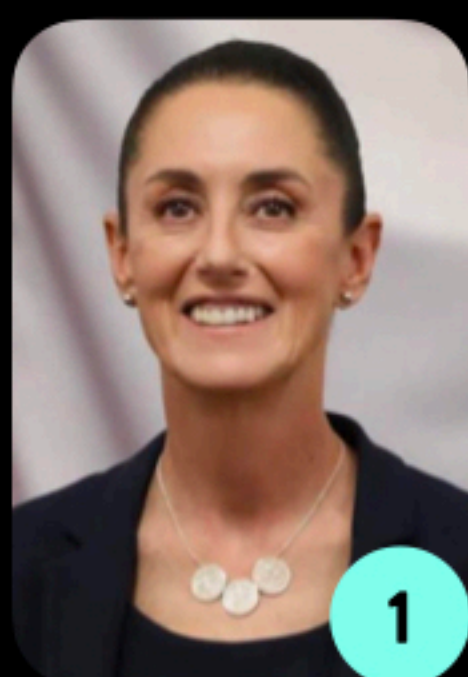

Presidenta de la República - MORENA

Claudia Sheinbaum Pardo

ÍNDICE 50.6
Mantiene 1° lugar

1



Secretario de Seguridad - MORENA

Omar García Harfuch

ÍNDICE 48.3
Mantiene 2° lugar

2

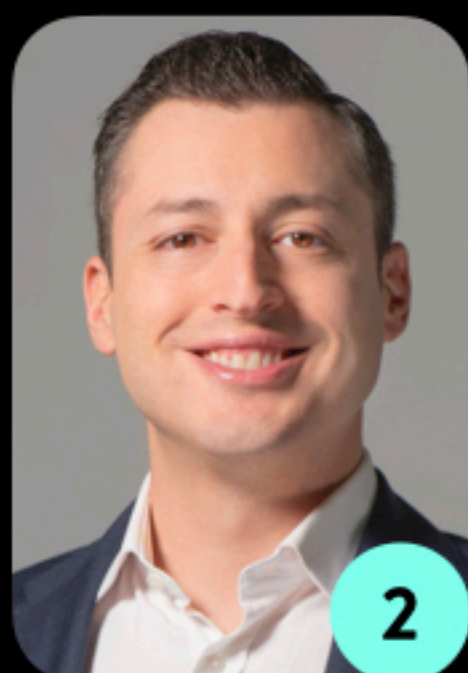

Senador de México - MC

Luis Donaldo Colosio Riojas

ÍNDICE 48.3
Sube 1 lugar (3° a 2°)

2

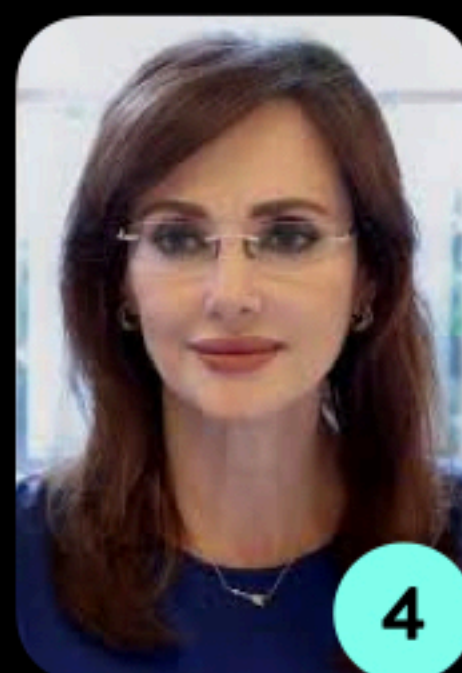

Senadora de México - PAN

Lilly Téllez García

ÍNDICE 47.5
Mantiene 4° lugar

4

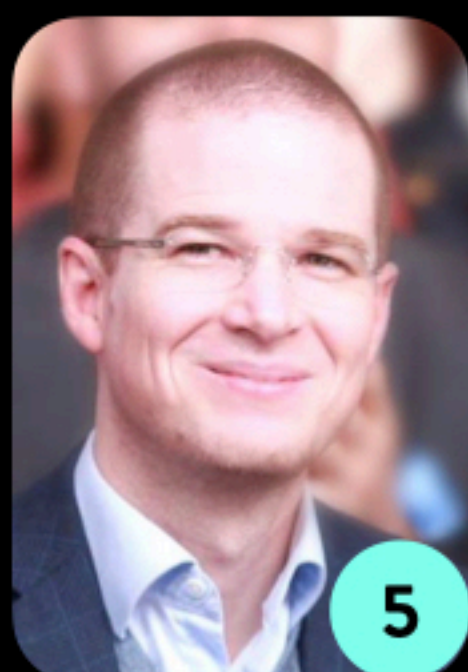

Senador de México - PAN

Ricardo Anaya Cortés

ÍNDICE 44.4
Sube 1 lugar (6° a 5°)

5



Fiscal General de la República - MORENA

Ernestina Godoy Ramos

ÍNDICE 42.3
Sube 2 lugares (8° a 6°)

6



Ex Senadora de México - PAN

Xóchitl Gálvez Ruiz

ÍNDICE 41.2
Mantiene 7° lugar

7



Empresario

Ricardo Salinas Pliego

ÍNDICE 41.0
Sube 1 lugar (9° a 8°)

8



Secretario de Economía - MORENA

Marcelo Ebrard Casaubón

ÍNDICE 40.1
Baja 4 lugares (5° a 9°)

9



Senador de México - PAN

Damián Zepeda Vidales

ÍNDICE 38.4
Sube 4 lugares (14° a 10°)

10

Top de posicionamiento

MOVIMIENTO DE REGENERACIÓN NACIONAL



1

Omar García Harfuch
ÍNDICE 48.3



2

Ernestina Godoy Ramos
ÍNDICE 42.3



3

Marcelo Ebrard Casaubón
ÍNDICE 40.1



4

Tatiana Clouthier Carrillo
ÍNDICE 38.2



5

Gerardo Fdz. Noroña
ÍNDICE 35.1

PARTIDO ACCIÓN NACIONAL



1

Lilly Téllez García
ÍNDICE 47.5



2

Ricardo Anaya Cortés
ÍNDICE 44.4



3

Xóchitl Gálvez Ruíz
ÍNDICE 41.2



4

Damian Zepeda Vidales
ÍNDICE 38.4



5

Margarita Zavala
ÍNDICE 37.4

MOVIMIENTO CIUDADANO



1

Luis Donaldo Colosio Riojas
ÍNDICE 48.3



2

Jorge Álvarez Máynez
ÍNDICE 37.7

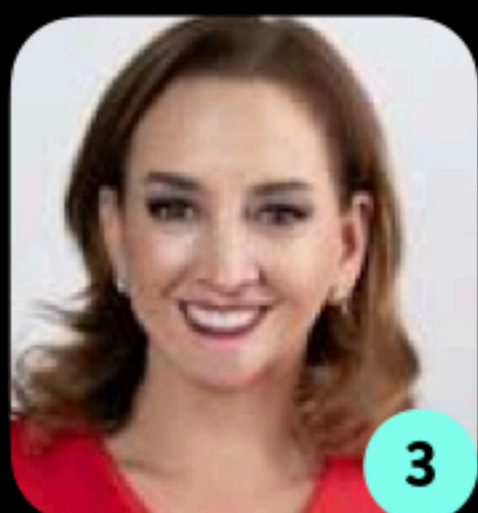

3

Claudia Ruíz Massieu
ÍNDICE 31.9

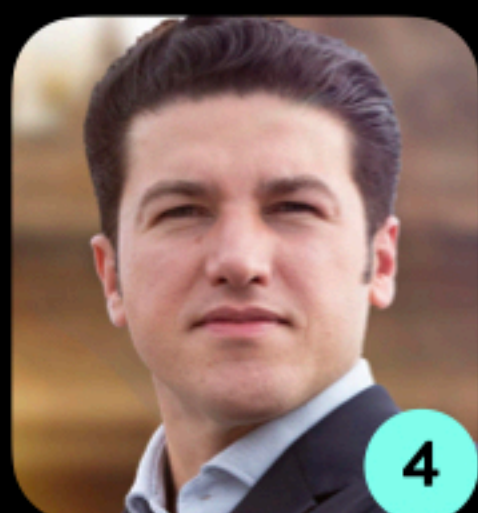

4

Samuel García Sepúlveda
ÍNDICE 31.8

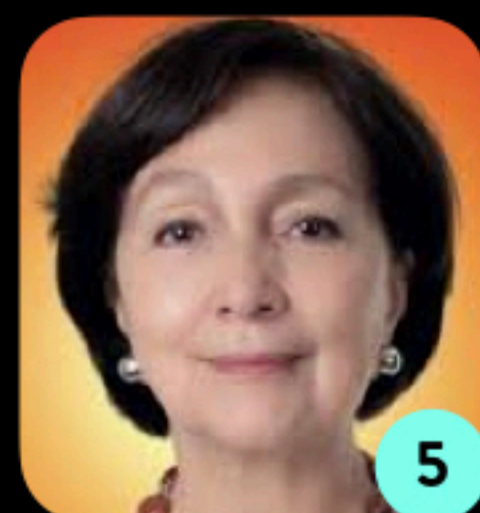

5

Amalia García Medina
ÍNDICE 30.1

PARTIDO REVOLUCIONARIO INSTITUCIONAL



1

Manolo Jiménez
ÍNDICE 34.6



2

Manlio Fabio Beltrones
ÍNDICE 34.0



3

Ildelfonso Guajardo
ÍNDICE 33.6



4

Rubén Moreira Valdez
ÍNDICE 30.9



5

Alejandro Moreno
ÍNDICE 30.0

Top de posicionamiento

FUNCIONARIOS SIN PARTIDO

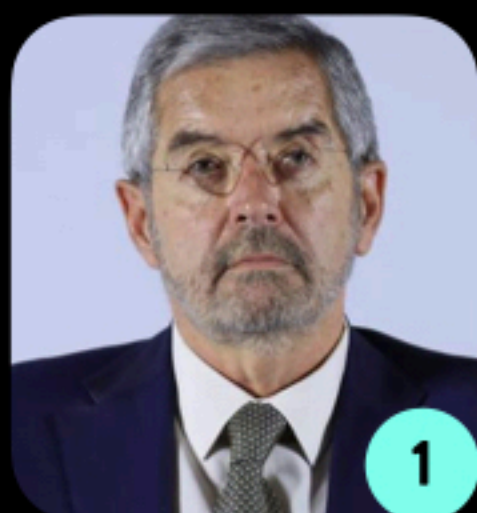

Juan Ramón de la Fuente
ÍNDICE 35.8

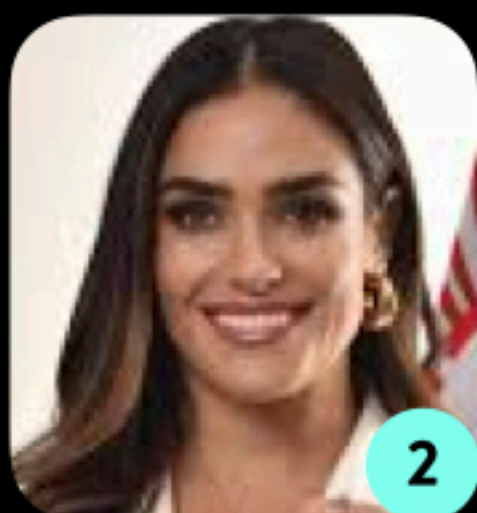

Alessandra Rojo de la Vega
ÍNDICE 35.7



María Estela Ríos
ÍNDICE 32.8



Ricardo Trevilla Trejo
ÍNDICE 31.3



Raquel Buenrostro
ÍNDICE 30.2

CIUDADANOS SIN PARTIDO



Ricardo Salinas Pliego
ÍNDICE 41.0



Miguel Ángel Osorio Chong
ÍNDICE 32.4



Altagracia Gómez Sierra
ÍNDICE 32.1



José Medina Mora Icaza
ÍNDICE 30.8



Francisco Cervantes Díaz
ÍNDICE 20.1

PARTIDO DEL TRABAJO



Lillia Aguilar Gil
ÍNDICE 28.1

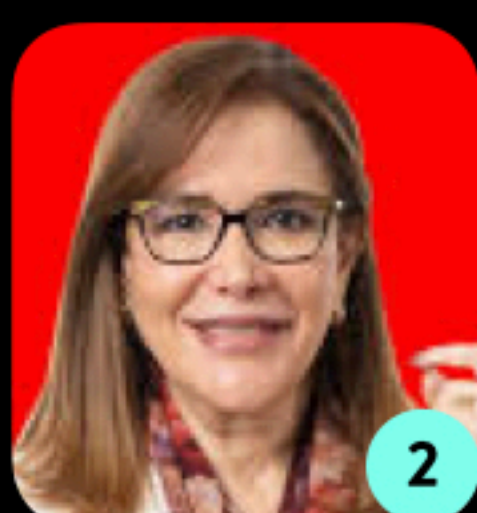

Yeidckol Polevnsky
ÍNDICE 26.8



Reginaldo Sandoval
ÍNDICE 25.4



Alberto Anaya
ÍNDICE 22.5



Geovanna Bañuelos
ÍNDICE 17.3

PARTIDO VERDE ECOLOGISTA DE MÉXICO



Manuel Velasco
ÍNDICE 26.8



Carlos Alberto Puente
ÍNDICE 24.7



Jorge Carlos Ramírez Marín
ÍNDICE 23.6



Arturo Escobar y Vega
ÍNDICE 22.7



Ricardo Gallardo
ÍNDICE 22.6

Índice de posicionamiento

(CONOCIMIENTO Y TIPO DE OPINIÓN)

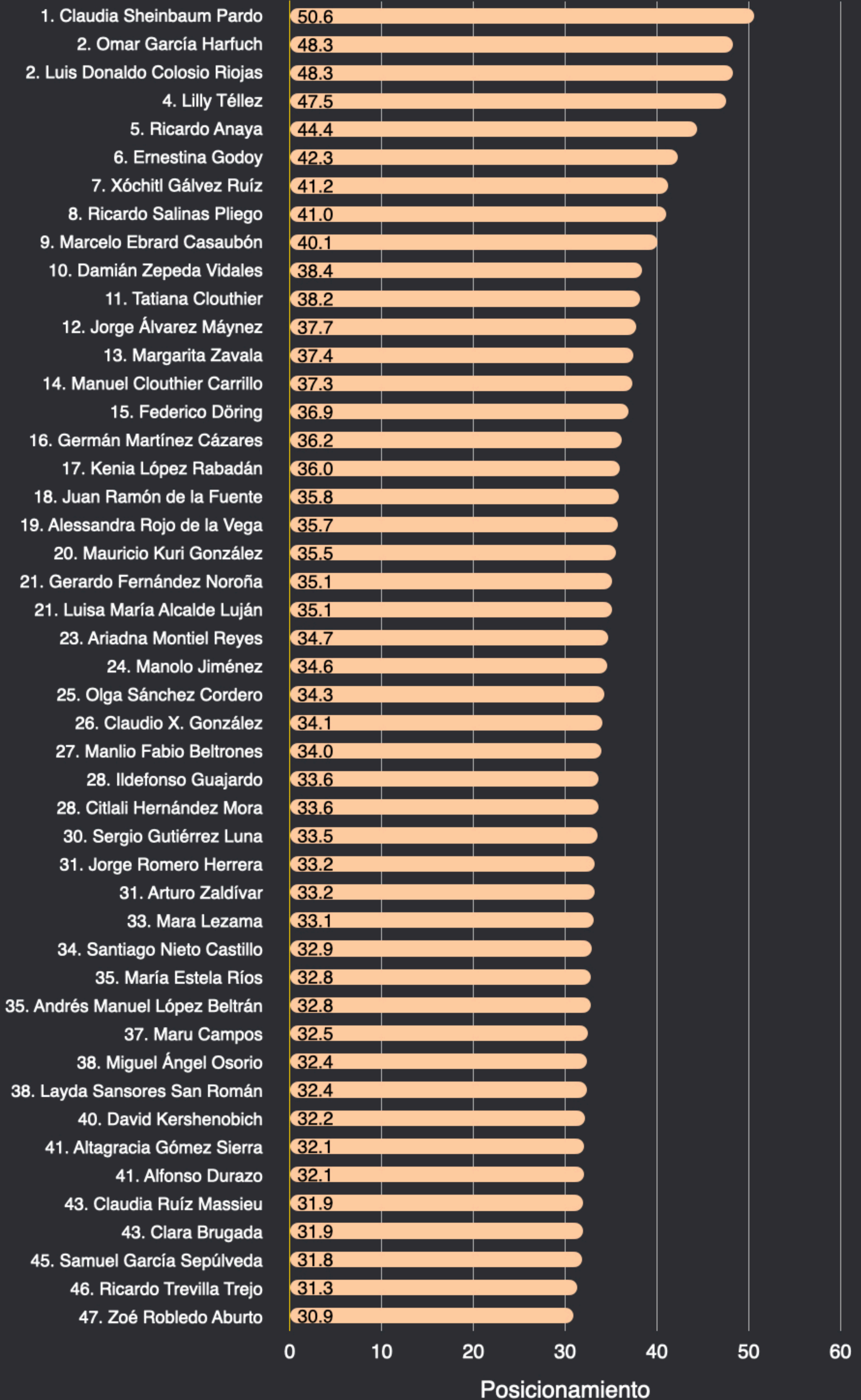

Índice de posicionamiento

(CONOCIMIENTO Y TIPO DE OPINIÓN)

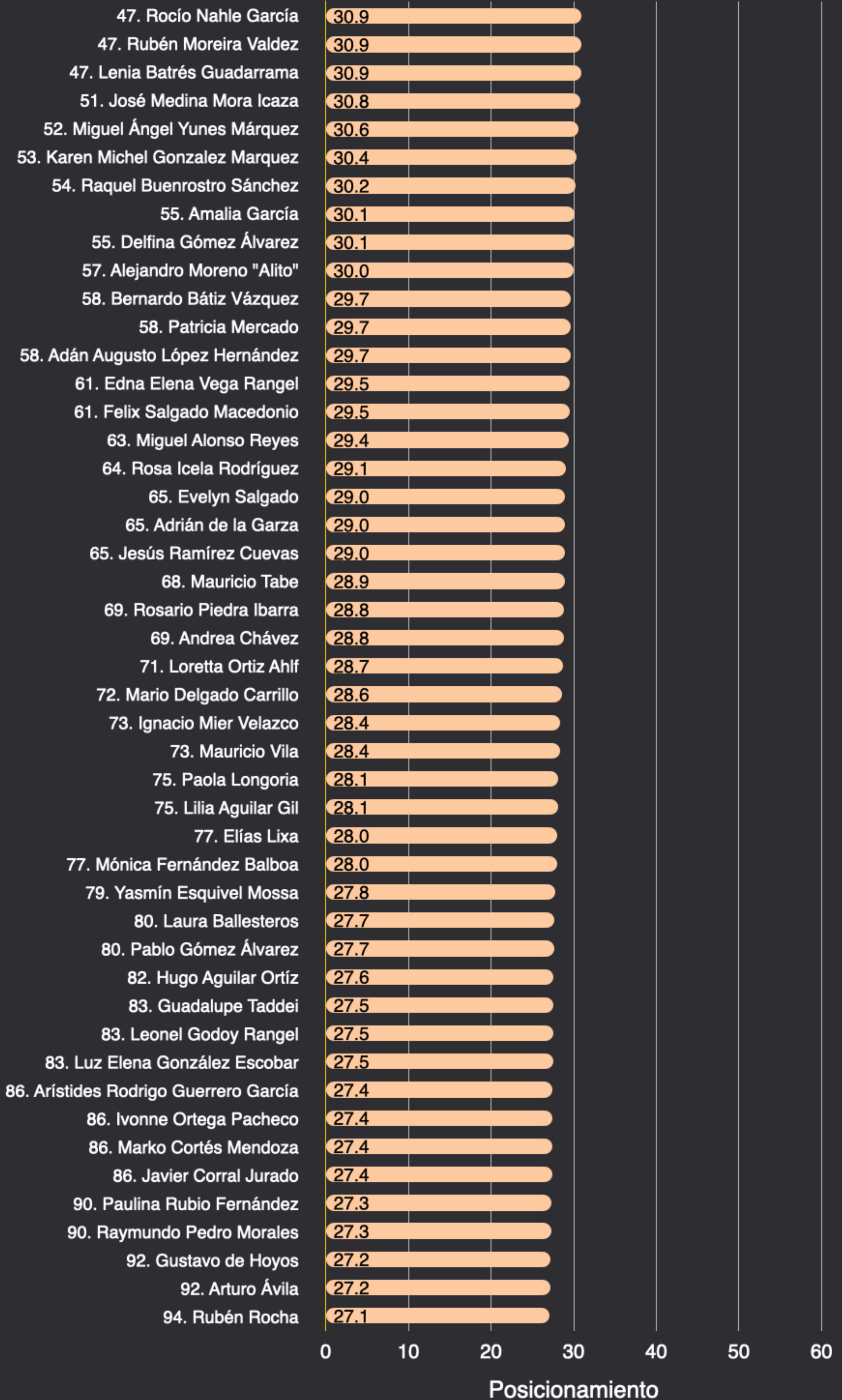

Índice de posicionamiento

(CONOCIMIENTO Y TIPO DE OPINIÓN)

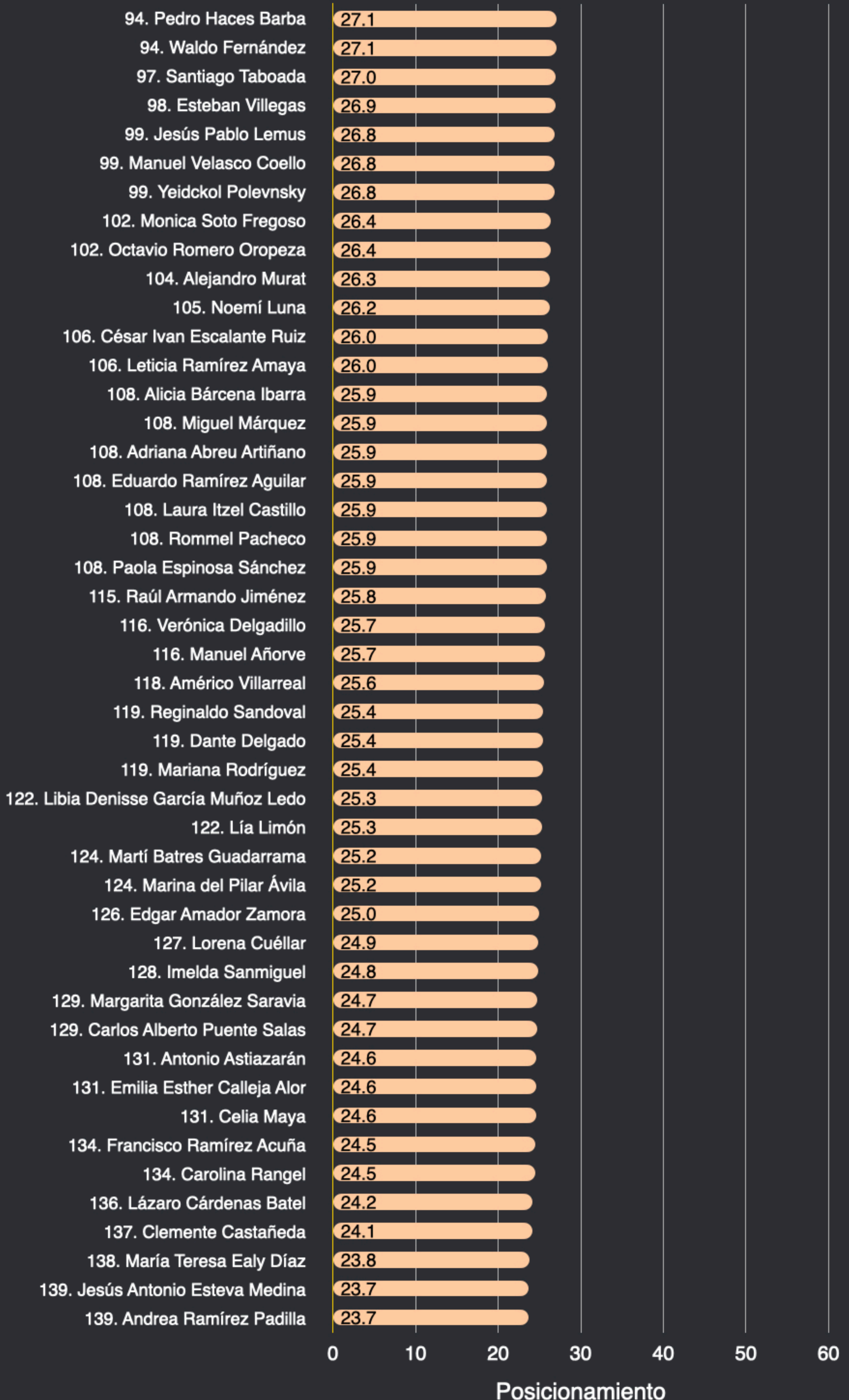

Índice de posicionamiento

(CONOCIMIENTO Y TIPO DE OPINIÓN)

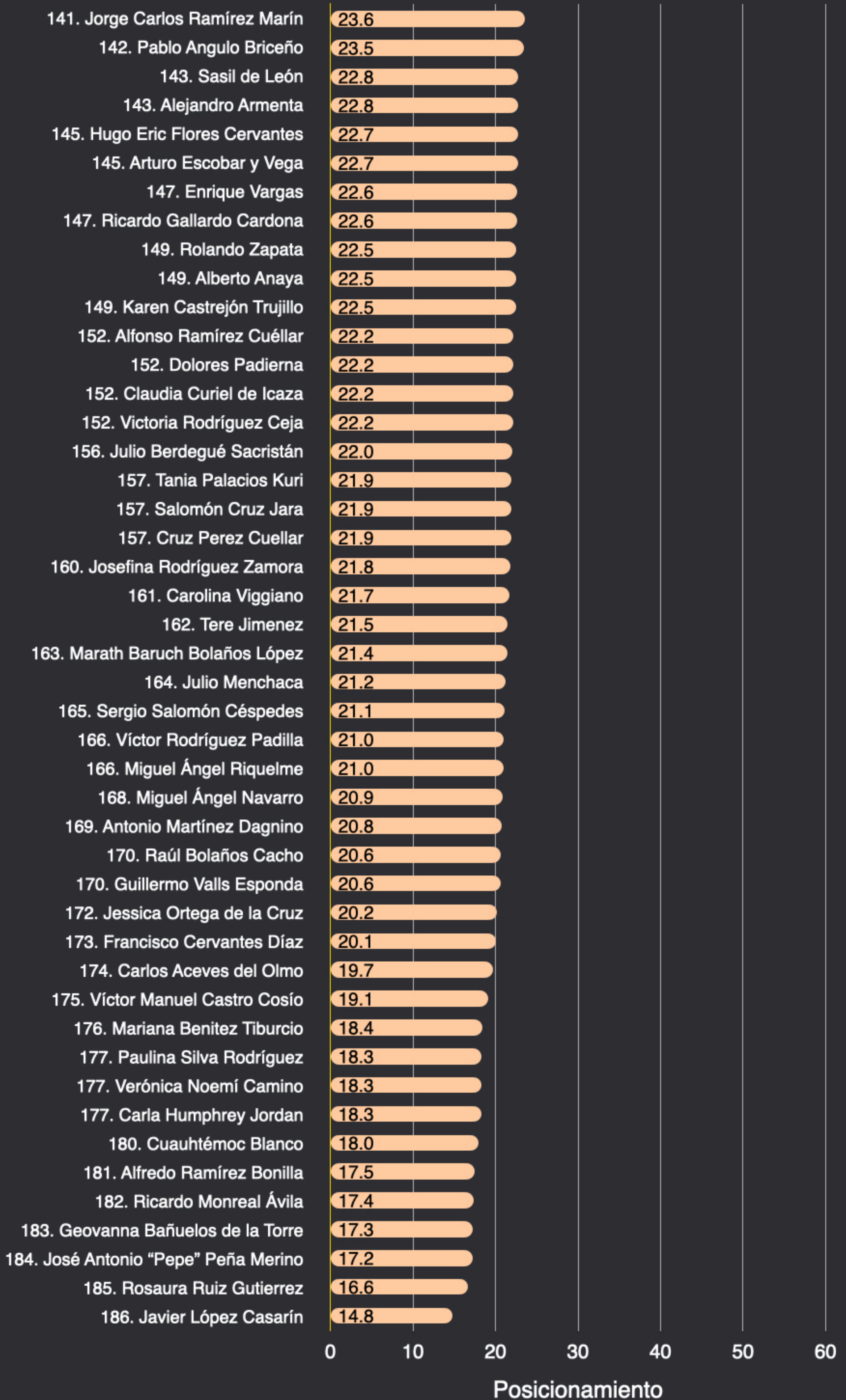

Tipo de opinión

■ Excelente ■ Buena ■ Regular ■ Mala ■ Pésima ■ No le conoce

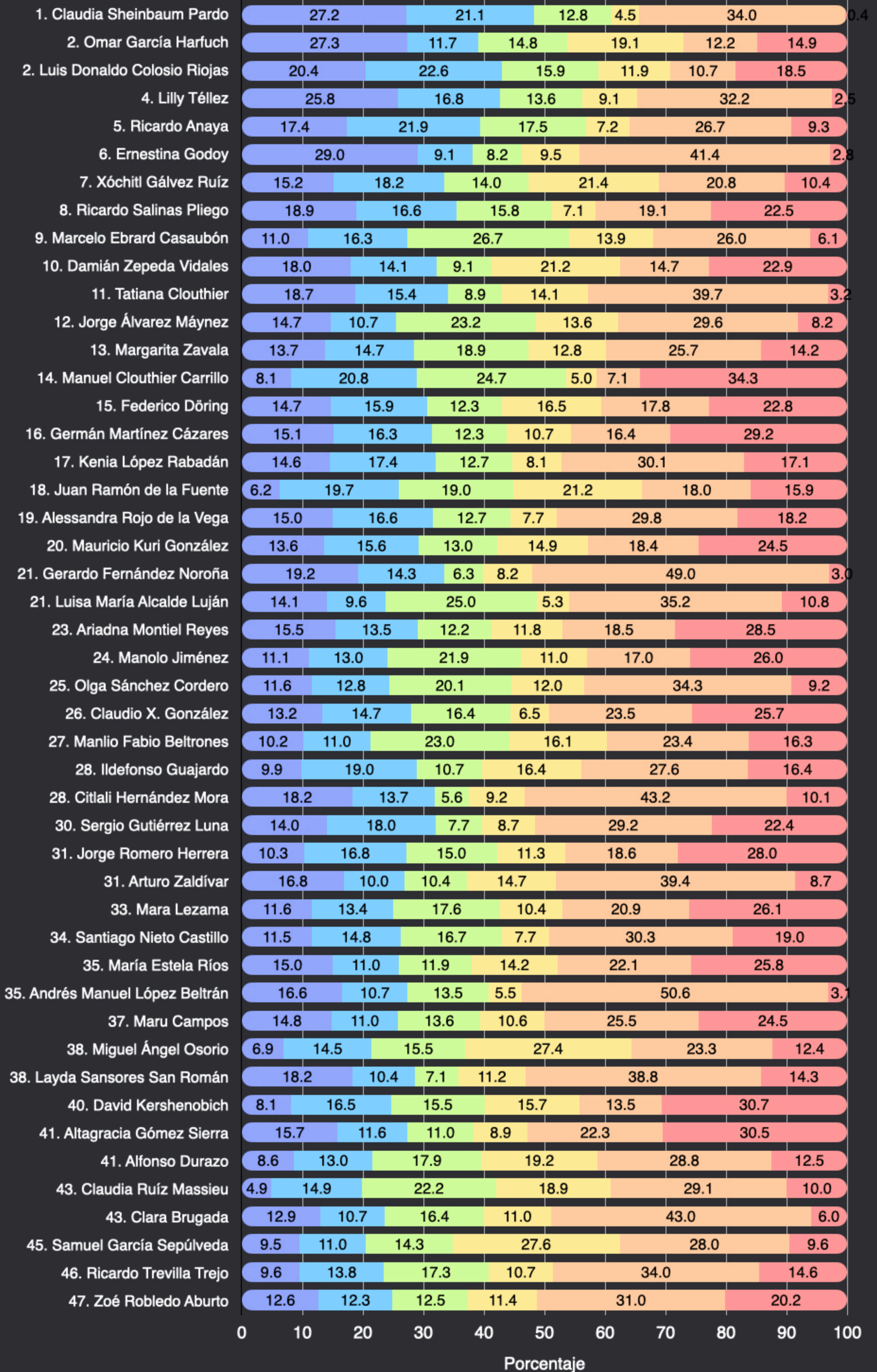

Tipo de opinión

■ Excelente
 ■ Buena
 ■ Regular
 ■ Mala
 ■ Pésima
 ■ No le conoce

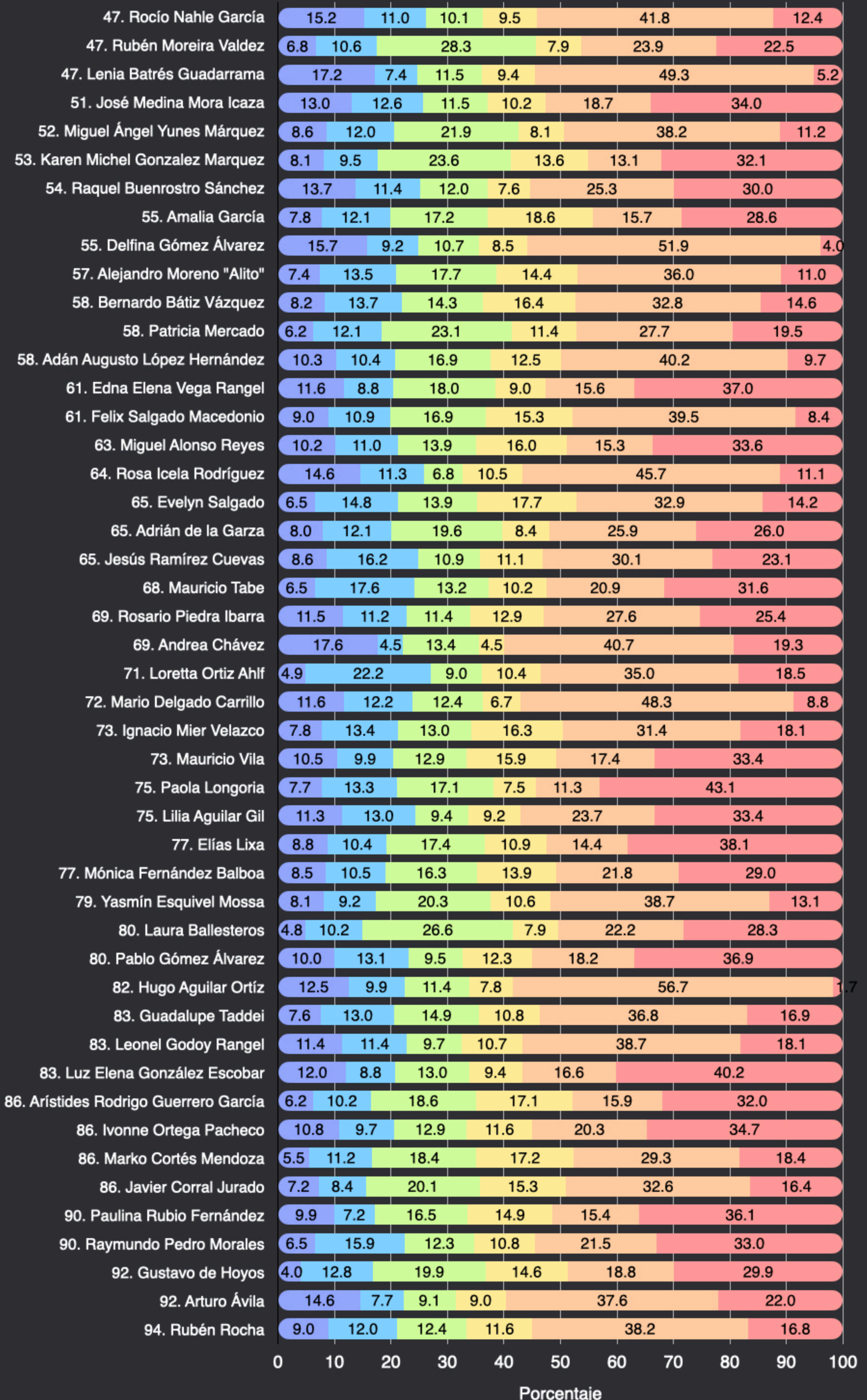

Porcentaje

Tipo de opinión

■ Excelente
 ■ Buena
 ■ Regular
 ■ Mala
 ■ Pésima
 ■ No le conoce

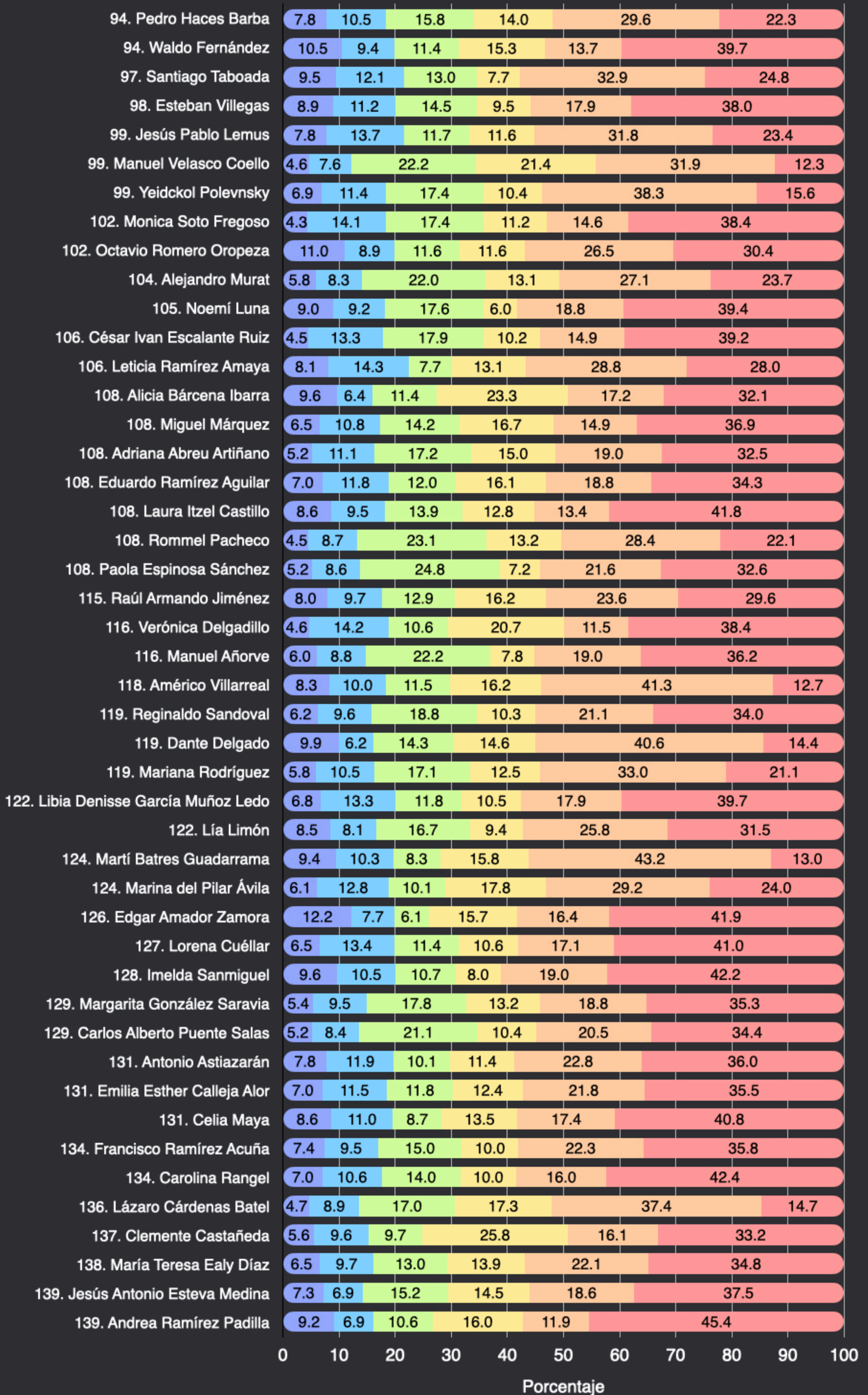

Porcentaje

Tipo de opinión

■ Excelente
 ■ Buena
 ■ Regular
 ■ Mala
 ■ Pésima
 ■ No le conoce

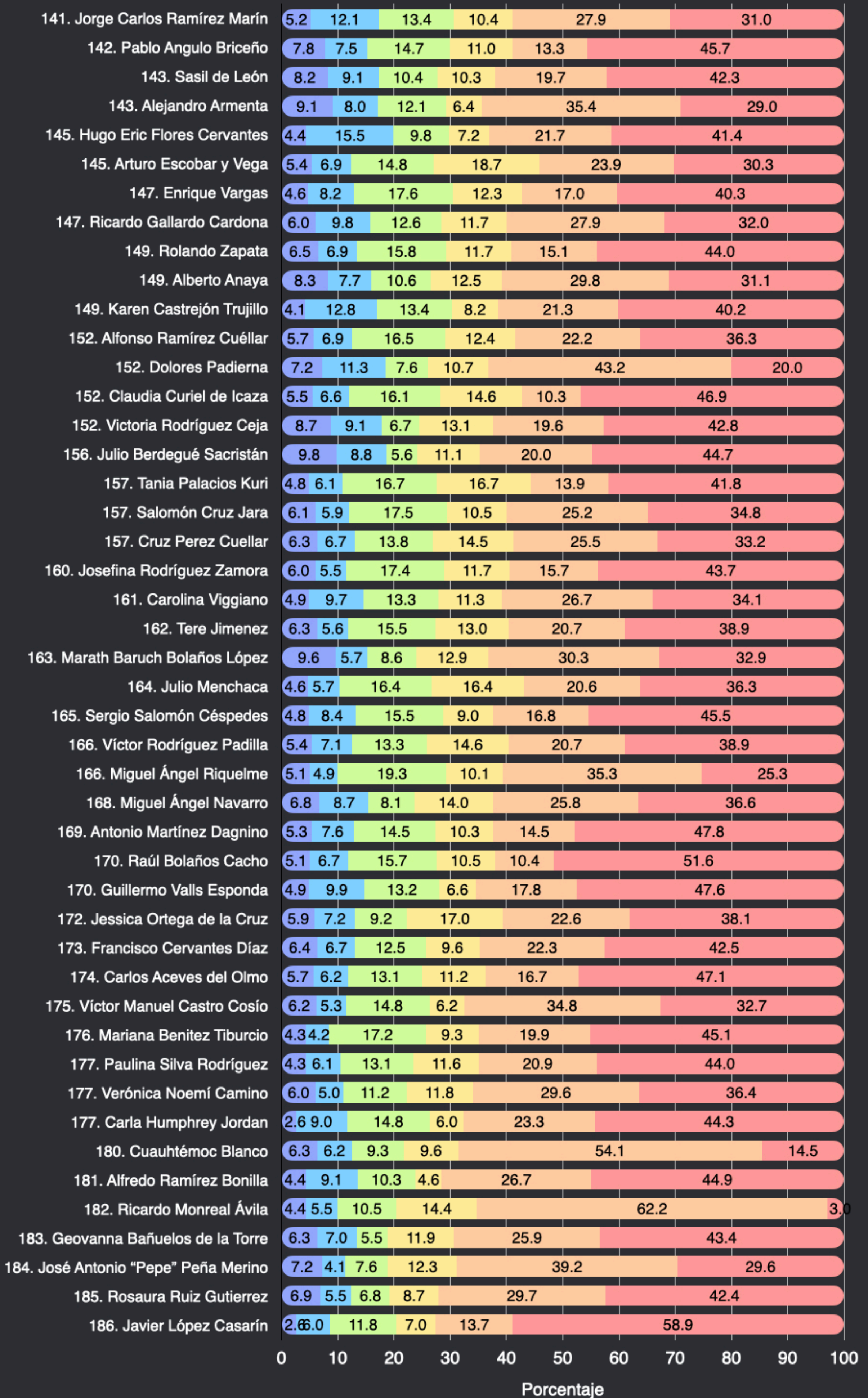

Porcentaje

Posicionamiento de Presidentes

■ Excelente ■ Buena ■ Regular ■ Mala ■ Pésima ■ No le conoce



ÍNDICE 50.6
Claudia Sheinbaum Pardo
 (2024-2030)



ÍNDICE 46.1
Andrés Manuel López Obrador
 (2018-2024)

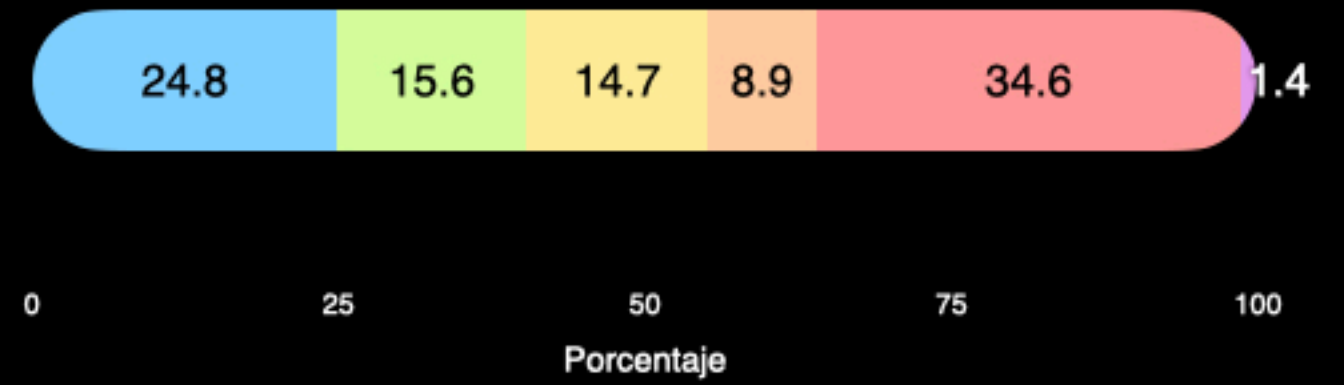

ÍNDICE 45.0
Ernesto Zedillo Ponce de León
 (1994-2000)

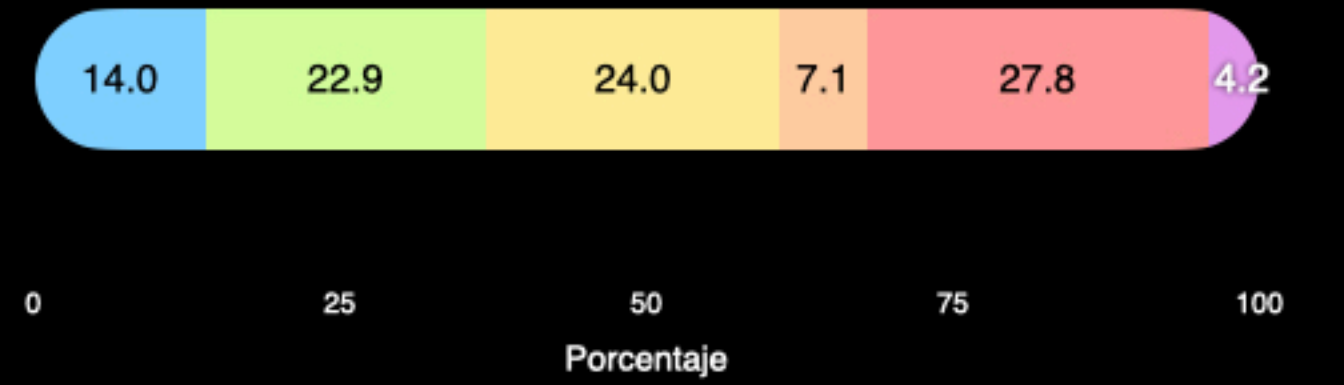

ÍNDICE 44.2
Felipe Calderón Hinojosa
 (2006-2012)

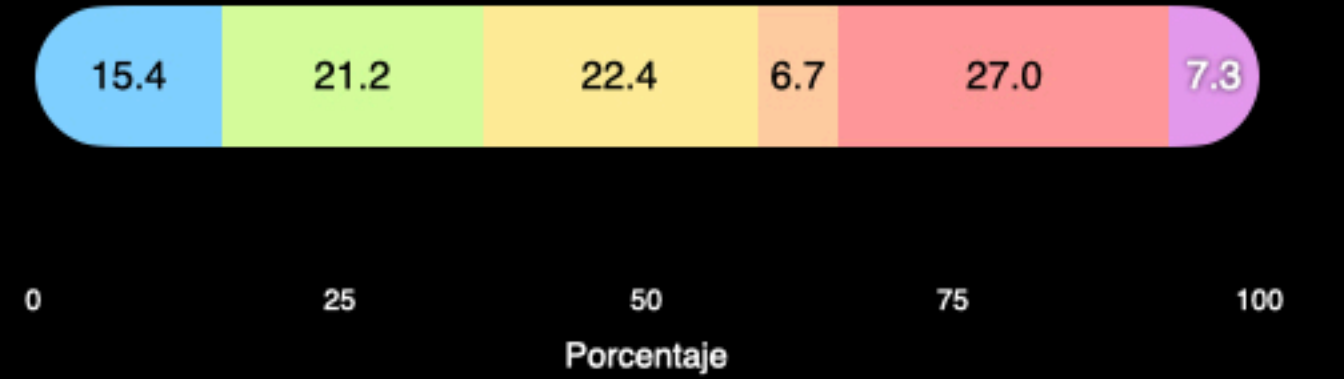

ÍNDICE 37.1
Vicente Fox Quesada
 (2000-2006)

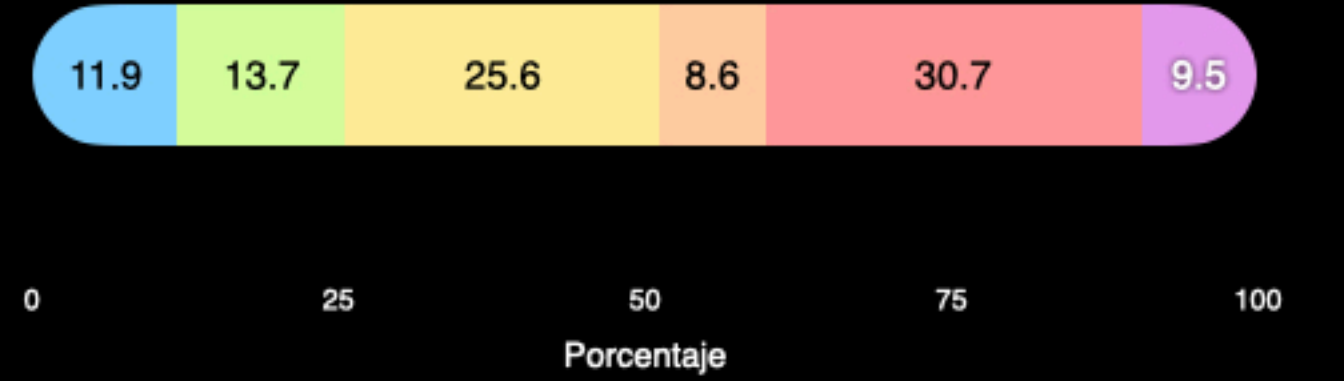

ÍNDICE 32.5
Enrique Peña Nieto
 (2012-2018)

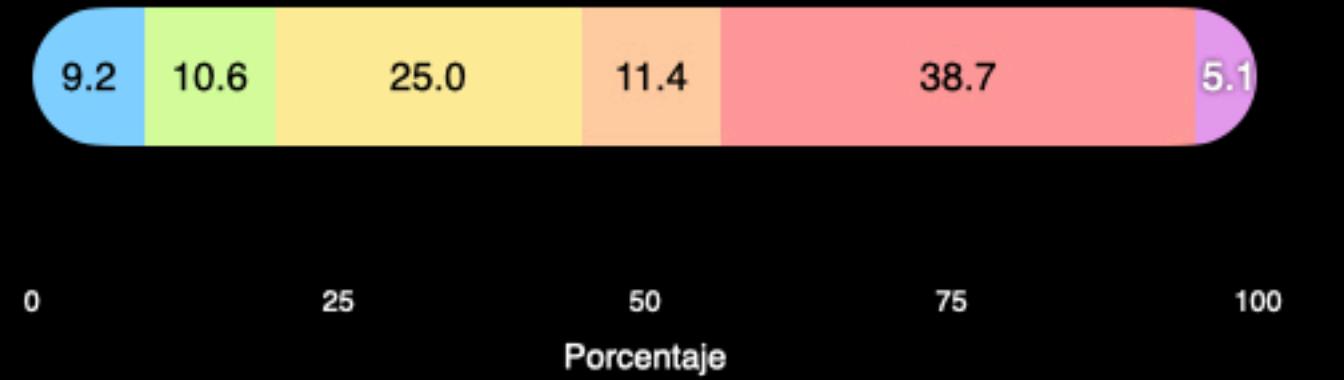

ÍNDICE 26.0
Carlos Salinas de Gortari
 (1988-1994)

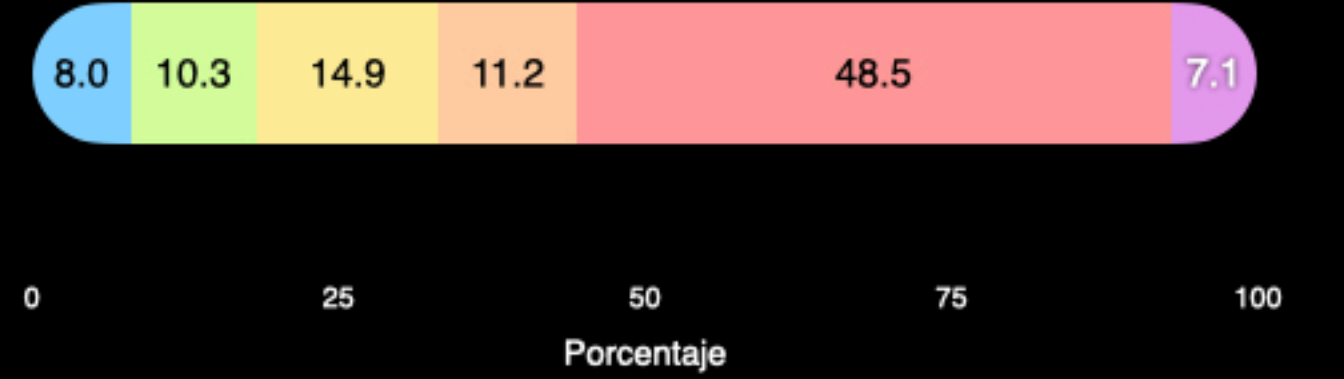



SOBRE PARTIDOS Y ALIANZAS



¿Qué debería hacer MORENA para las elecciones de 2027?

POBLACIÓN GENERAL

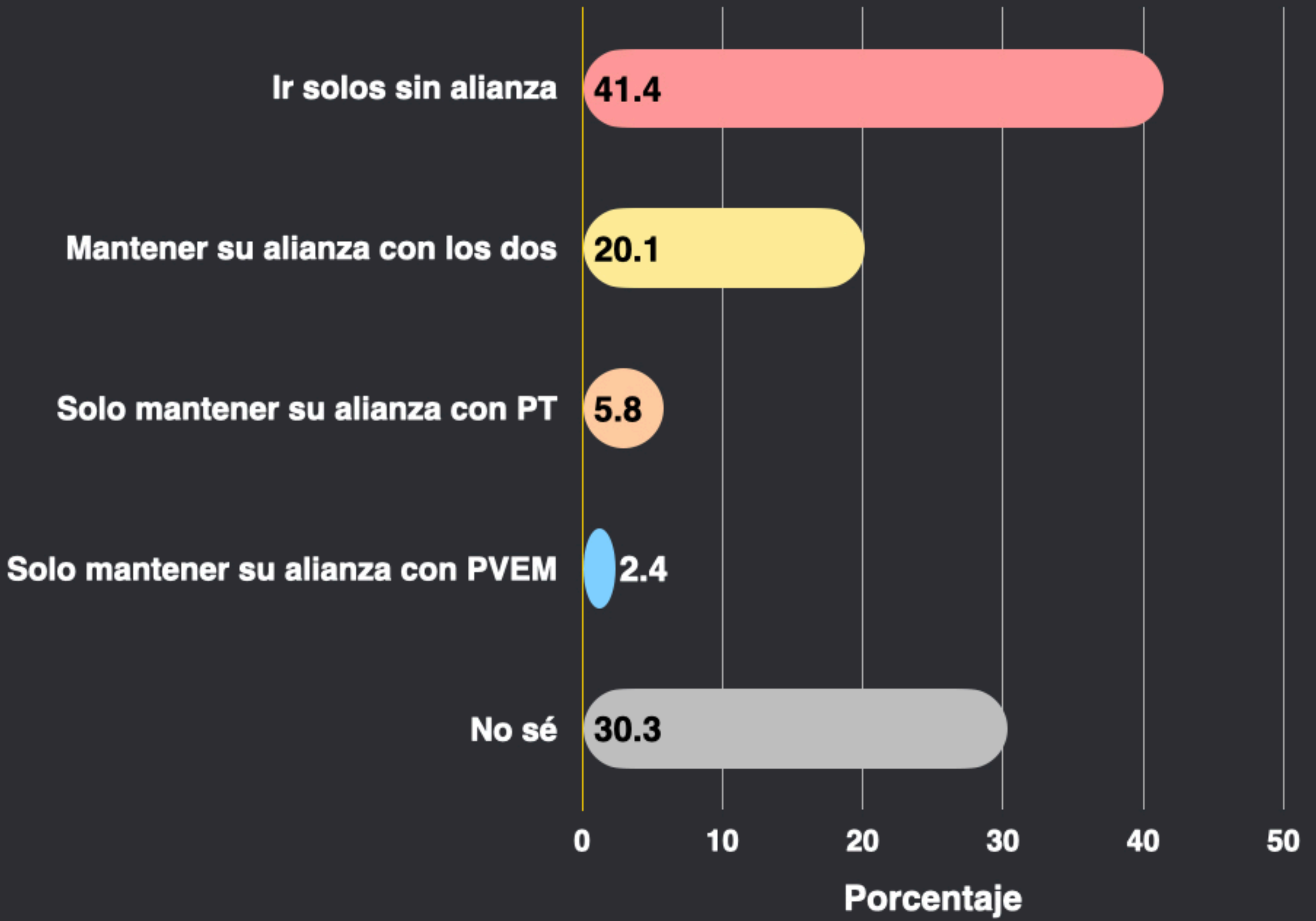

HISTÓRICO

Entre paréntesis la diferencia con el mes anterior

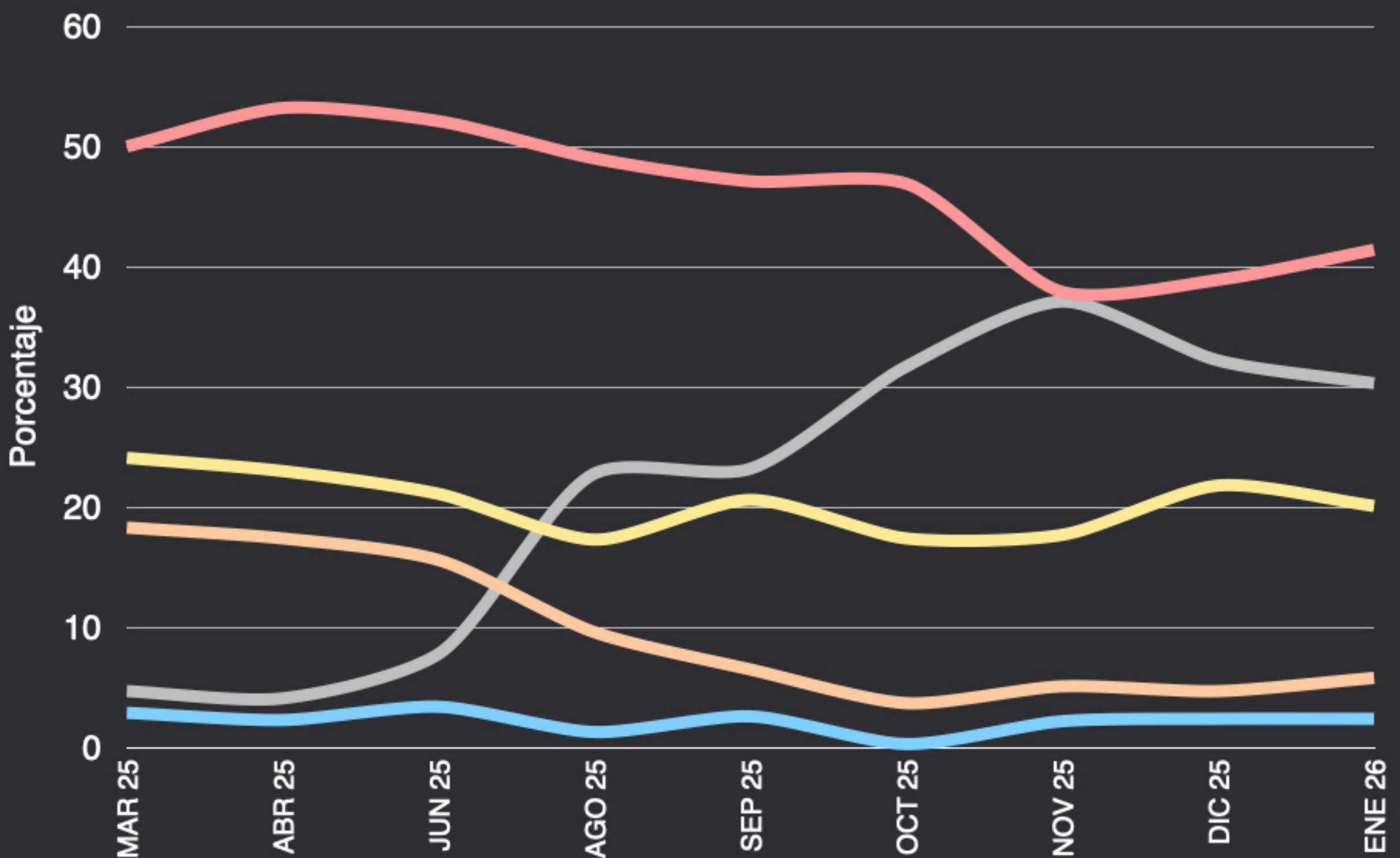

¿Qué debería hacer MORENA para las elecciones de 2027?

SIMPATIZANTES MORENA

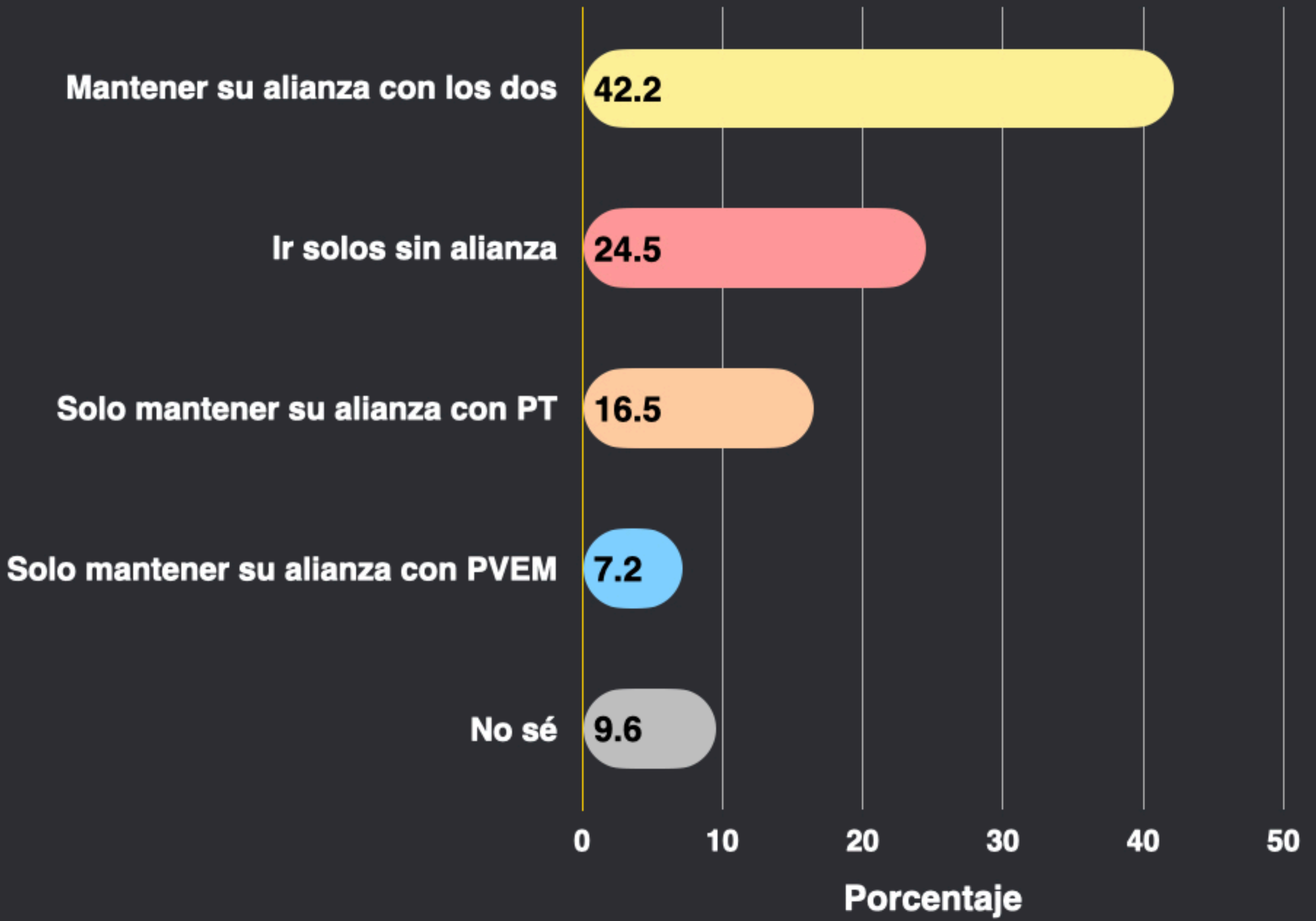

HISTÓRICO

Entre paréntesis la diferencia con el mes anterior

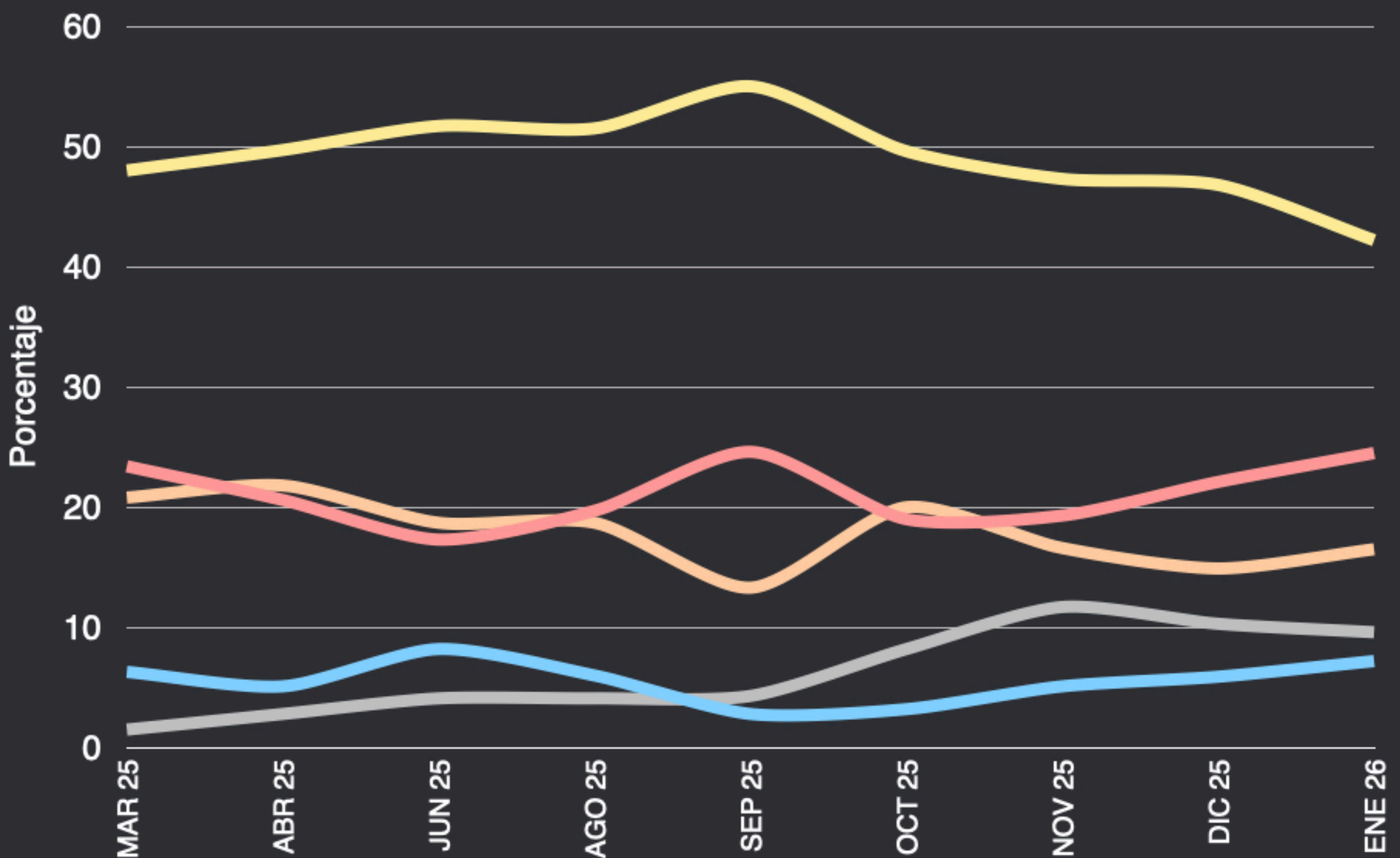

¿Qué debería hacer el PAN para las elecciones de 2027?

POBLACIÓN GENERAL

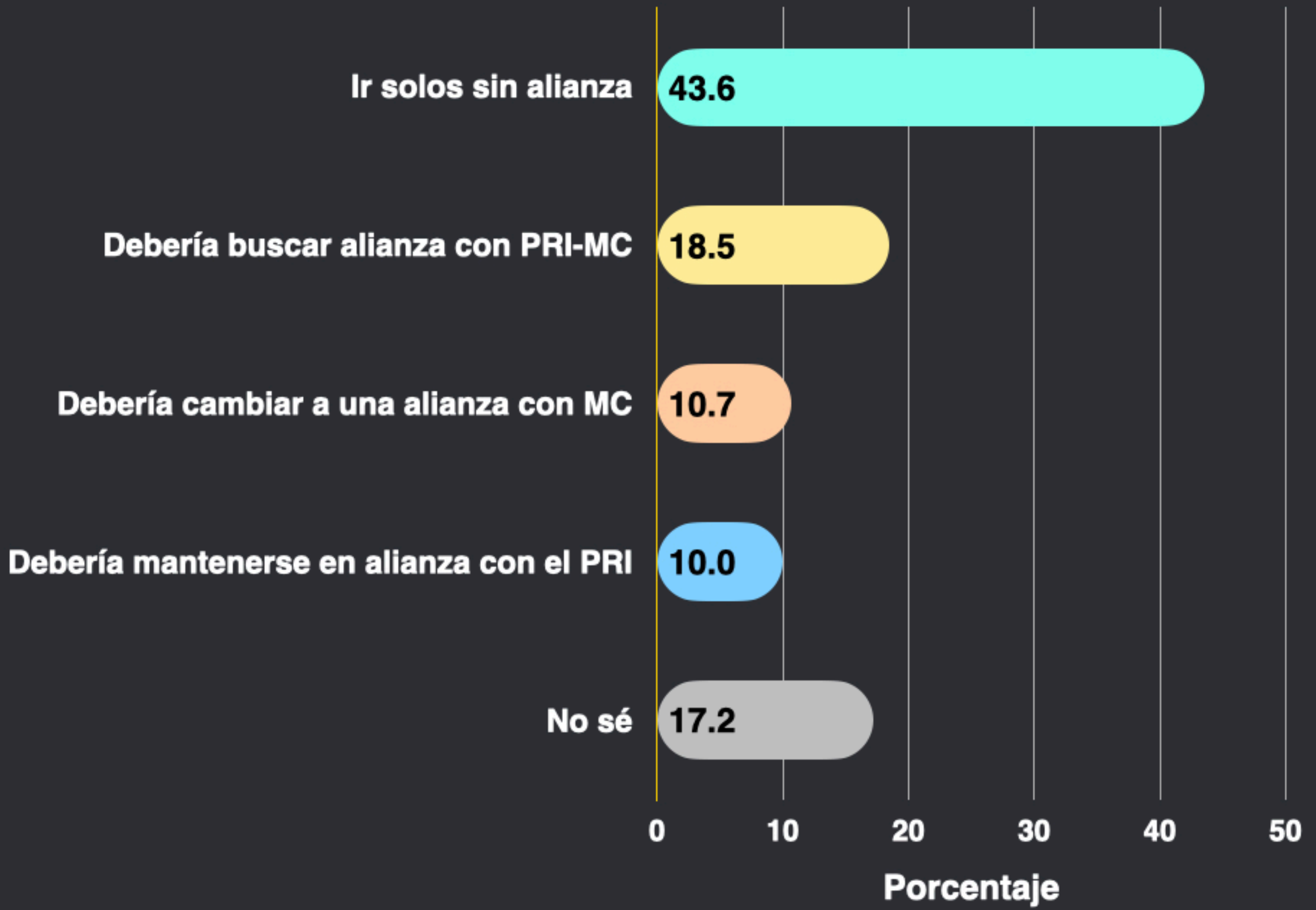

HISTÓRICO

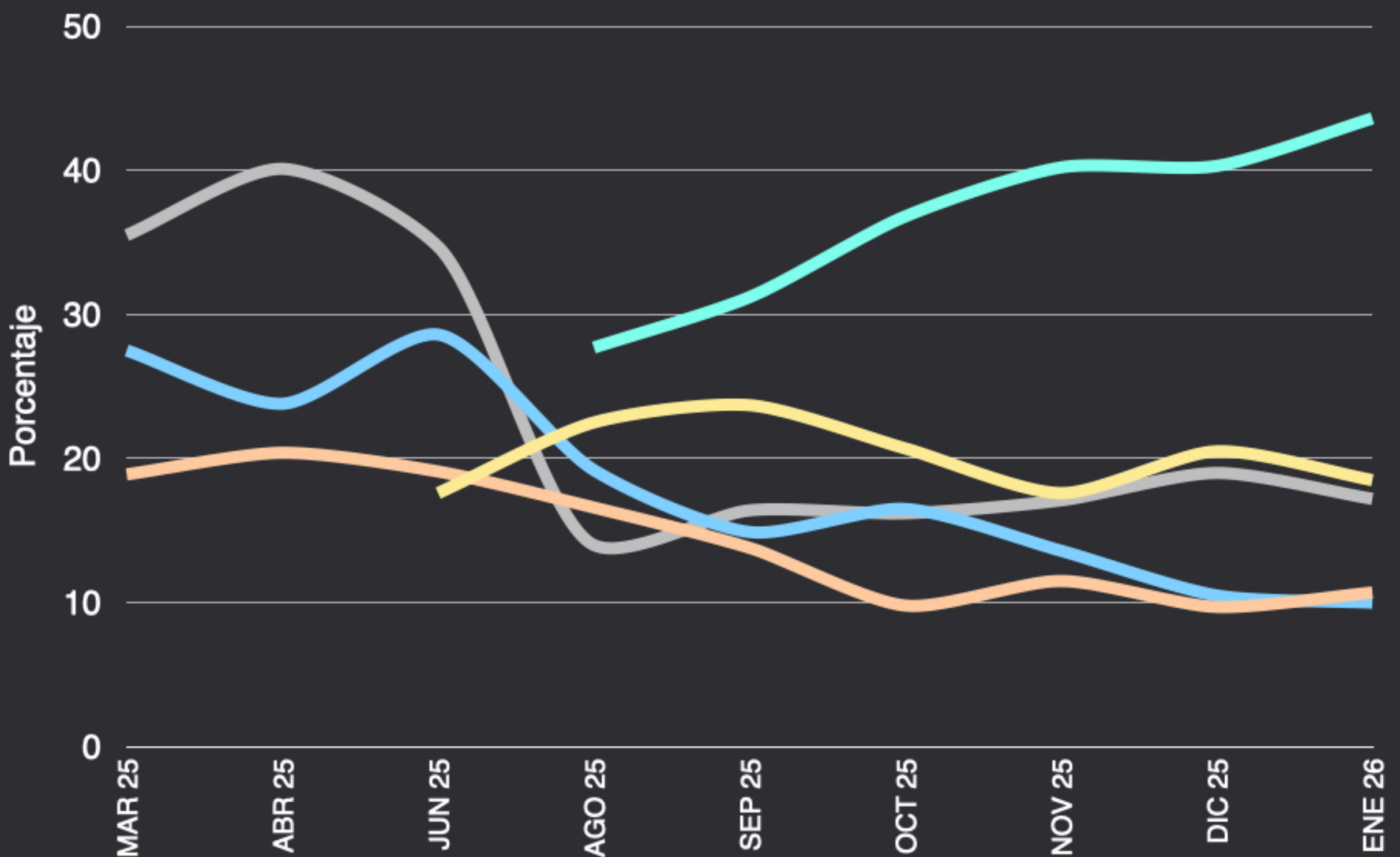

¿Qué debería hacer el PAN para las elecciones de 2027?

SIMPATIZANTES PAN

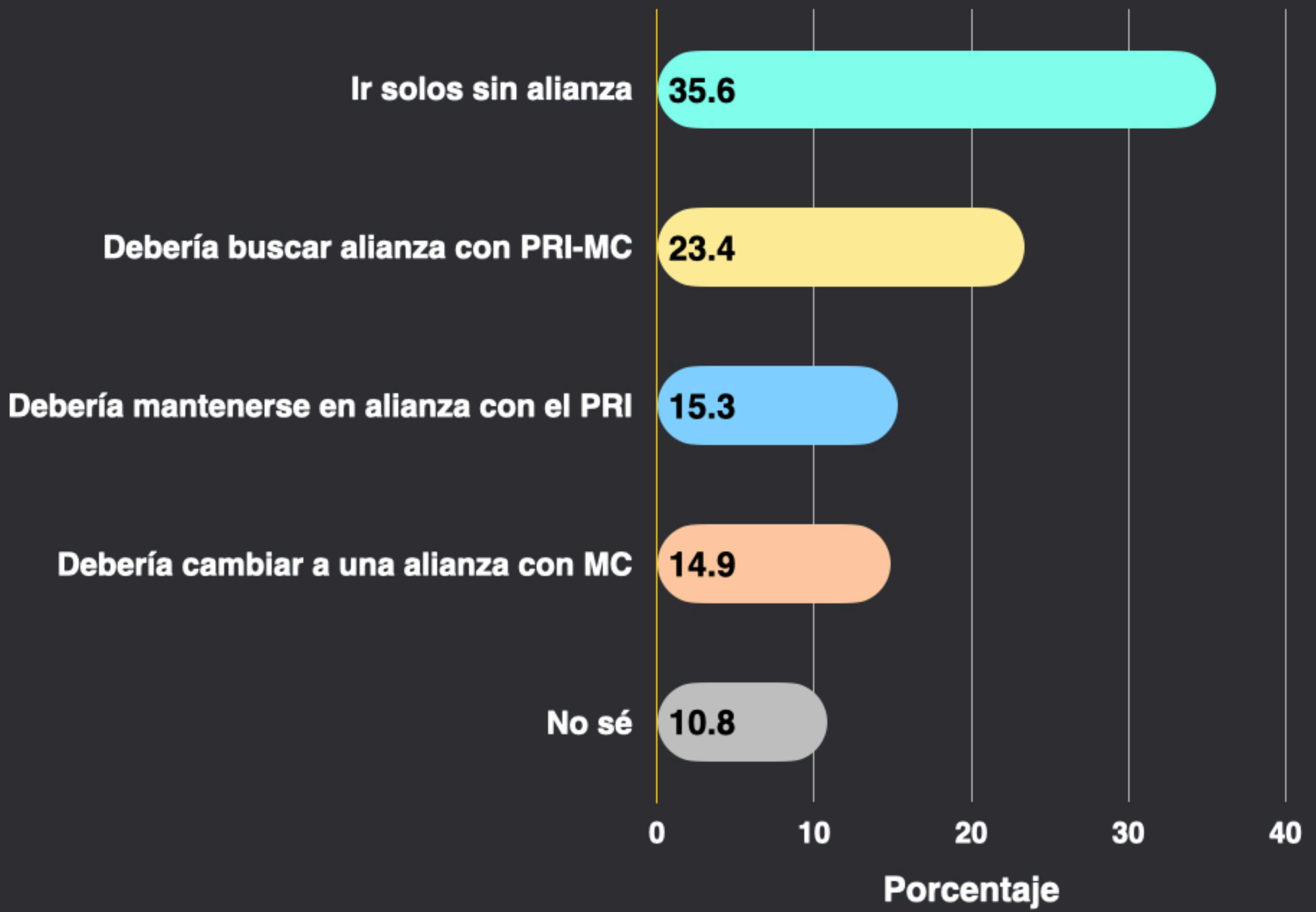

HISTÓRICO

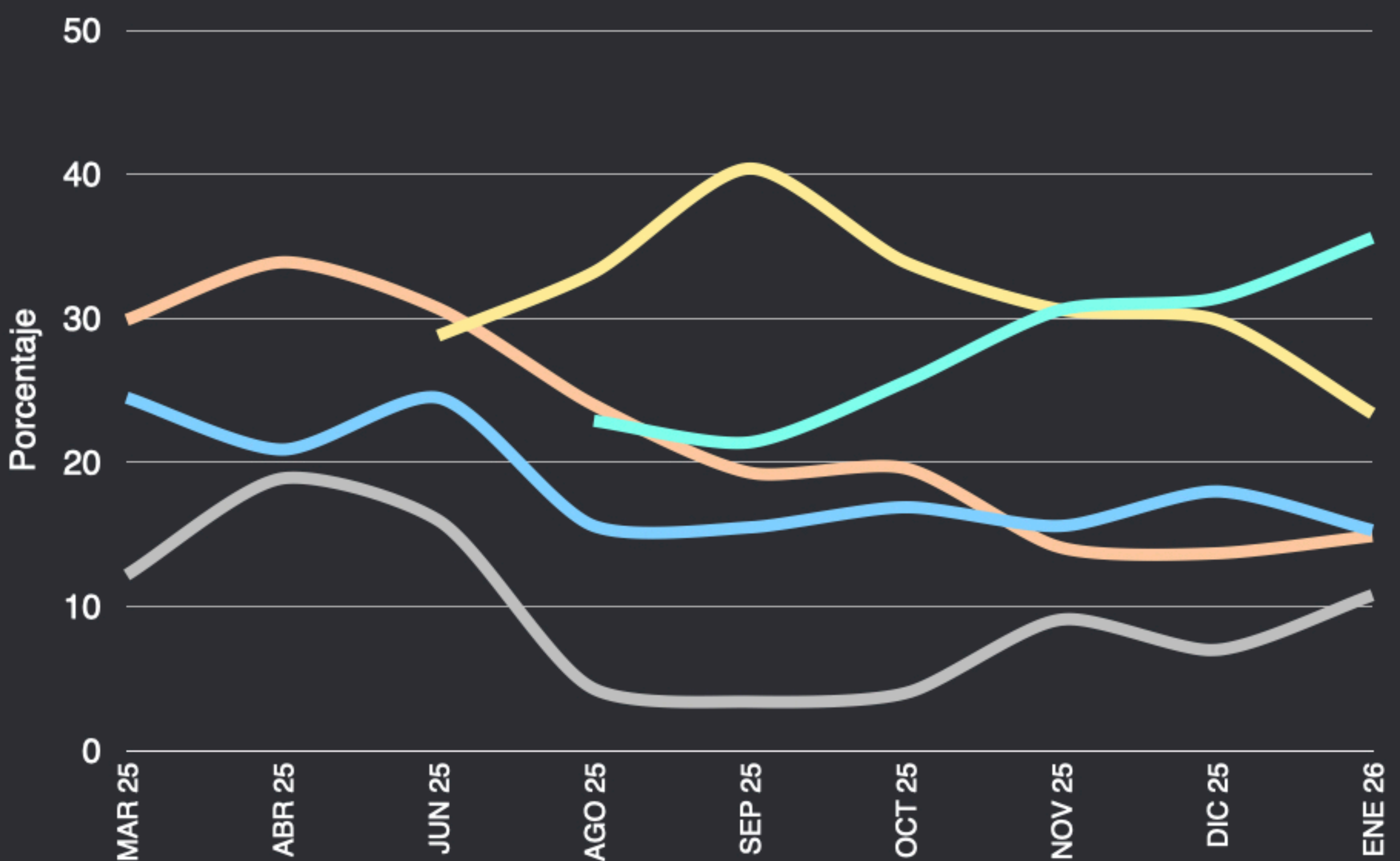

¿Qué debería hacer el PRI para las elecciones de 2027?

POBLACIÓN GENERAL

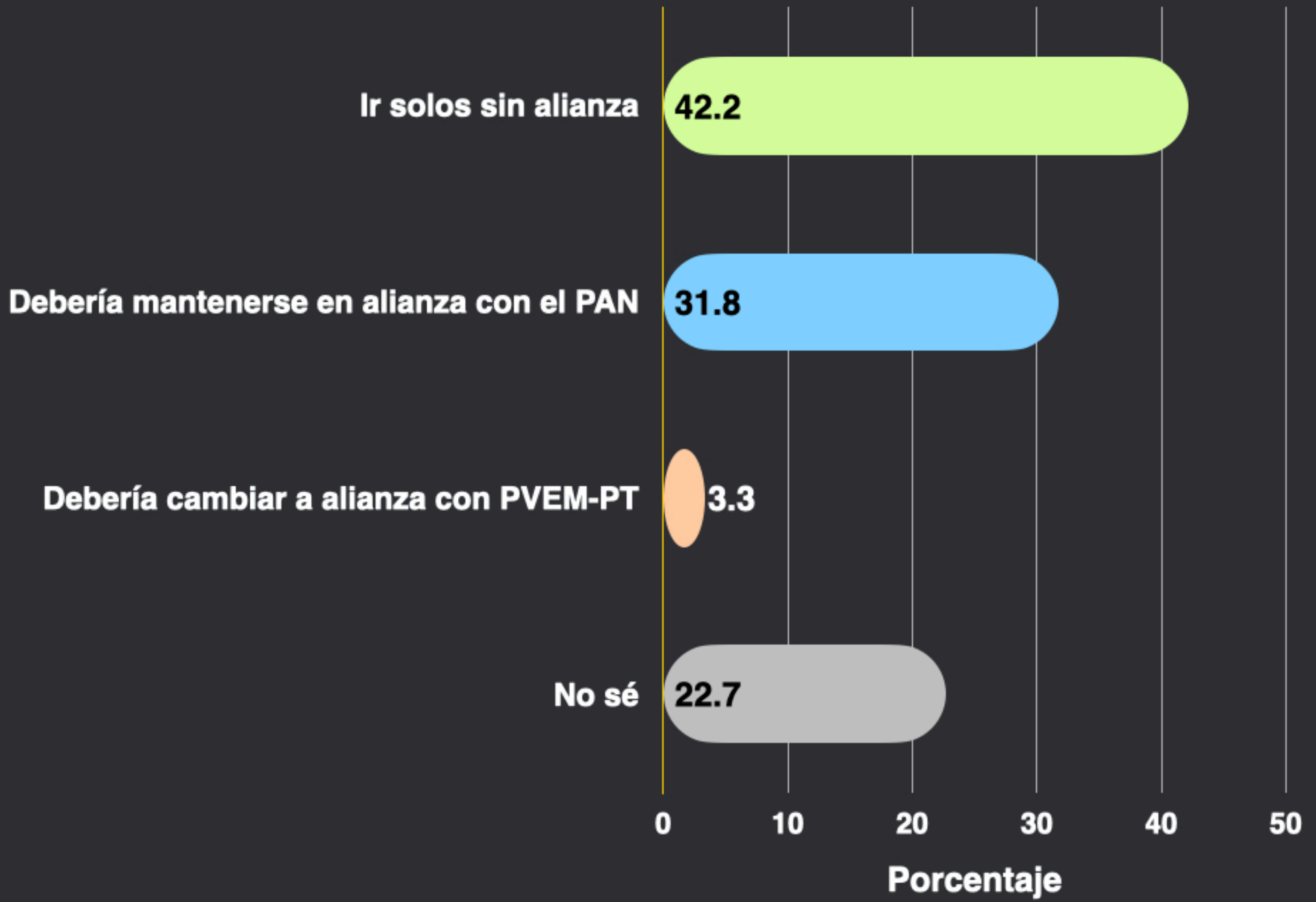

HISTÓRICO

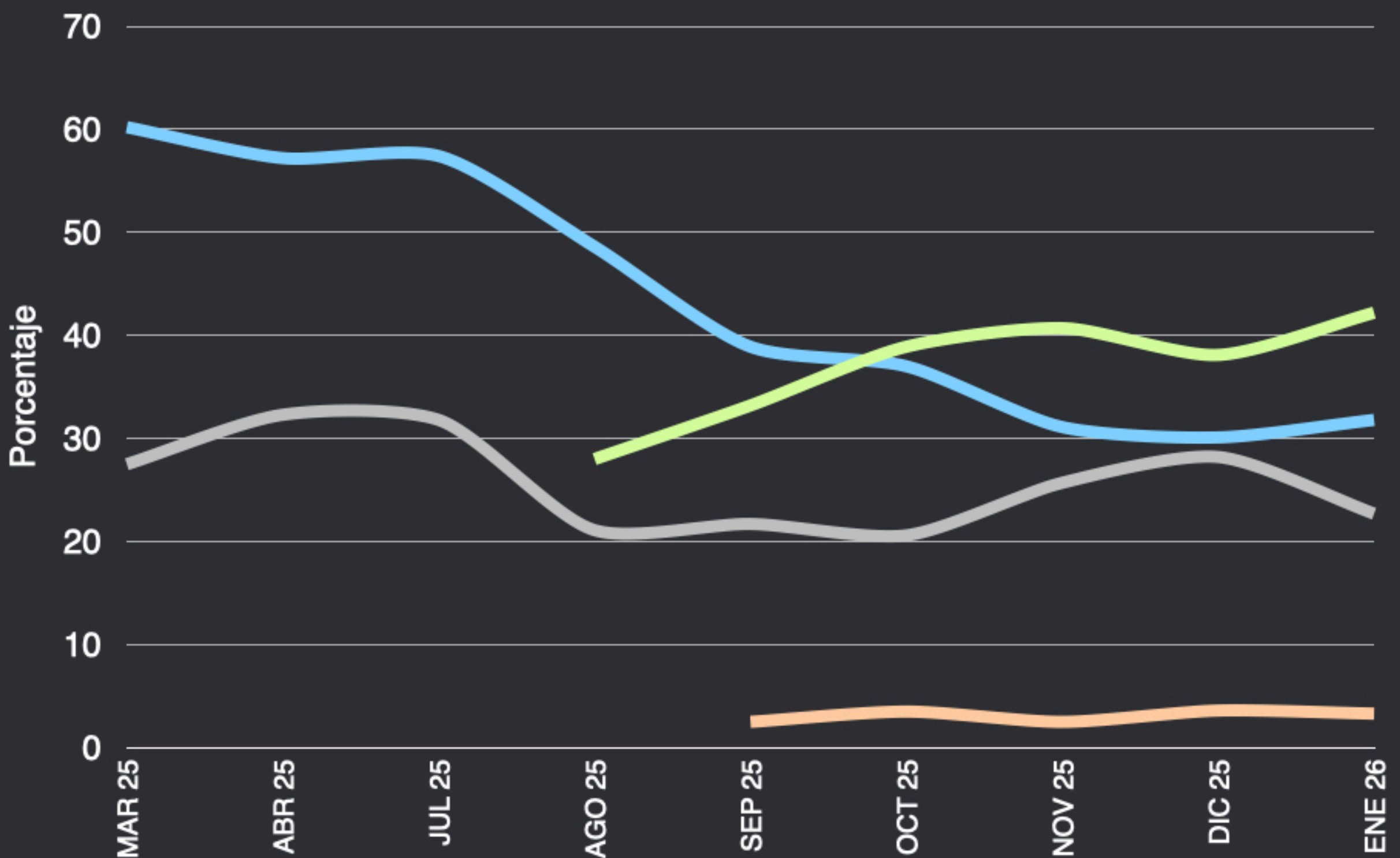

¿Qué debería hacer el PRI para las elecciones de 2027?

SIMPATIZANTES PRI

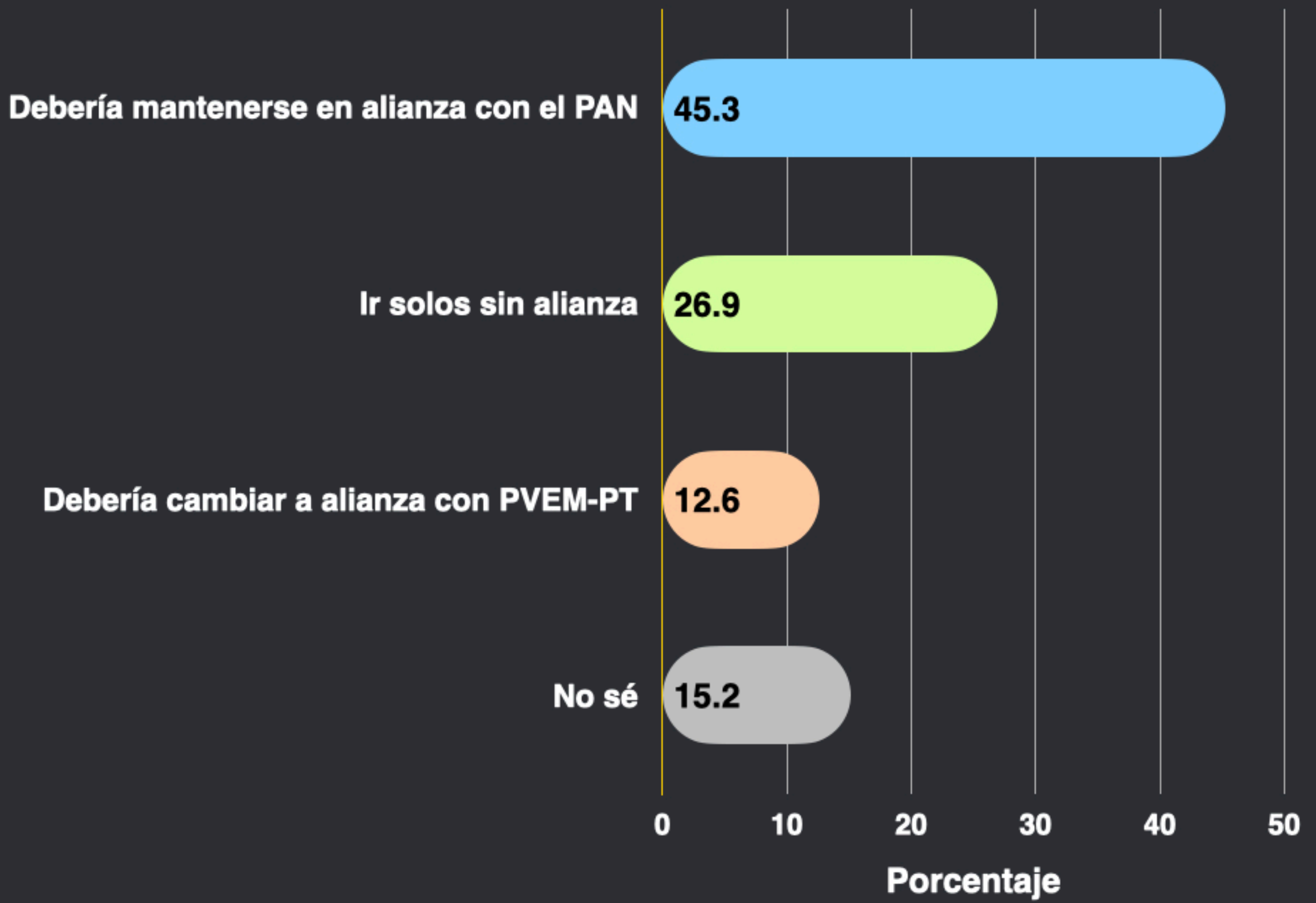

HISTÓRICO

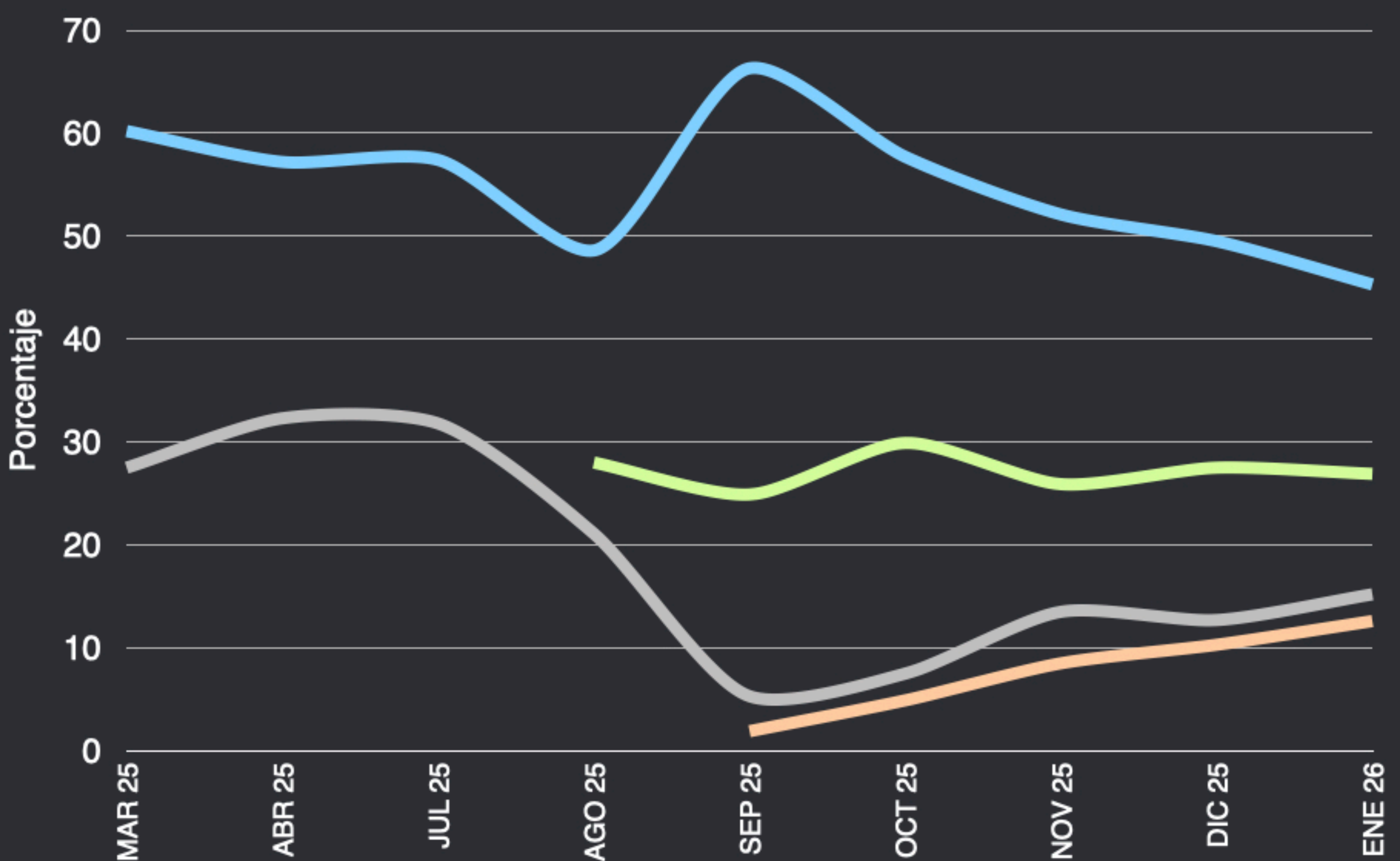

¿Qué debería hacer MC para las elecciones de 2027?

POBLACIÓN GENERAL

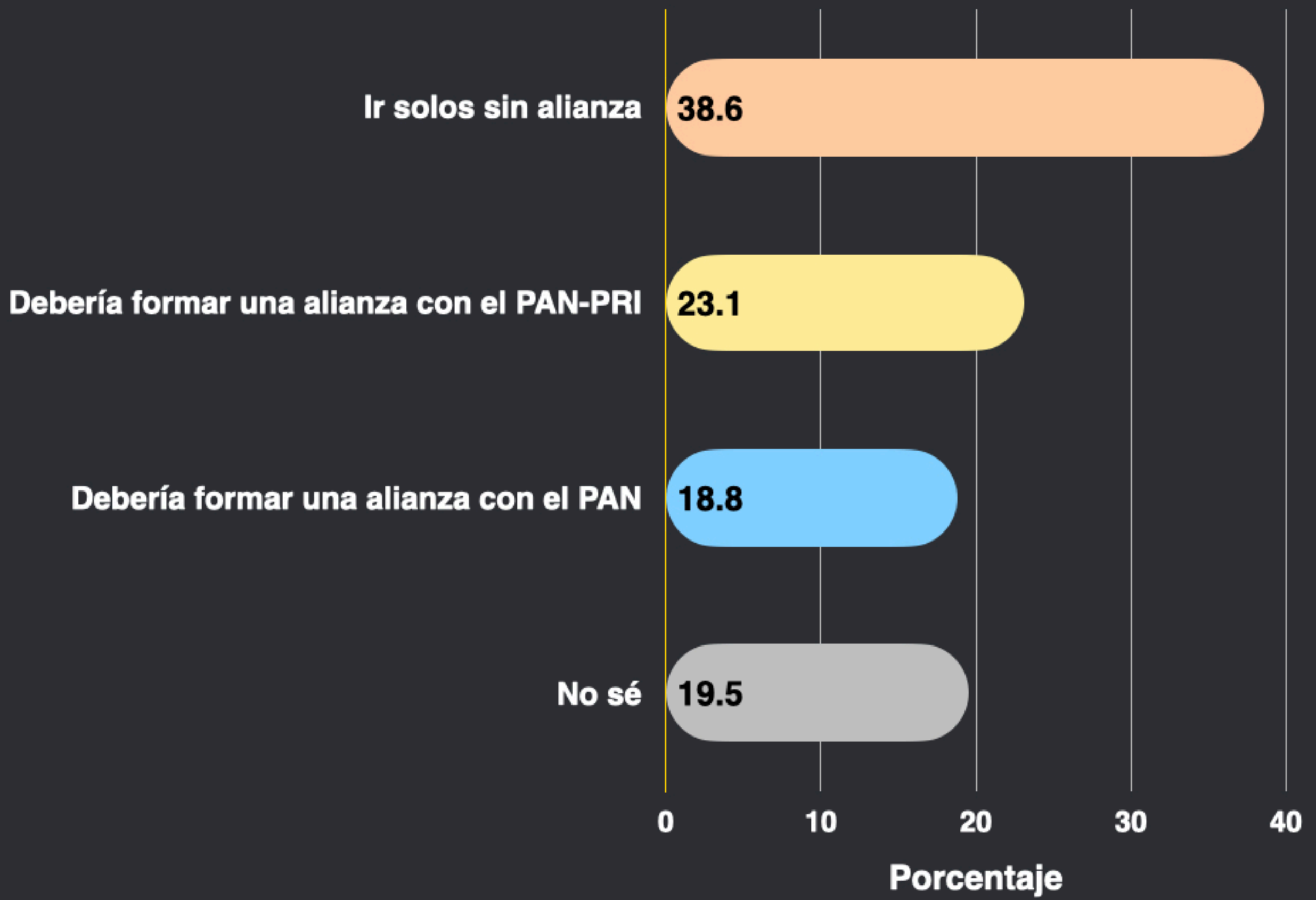

HISTÓRICO

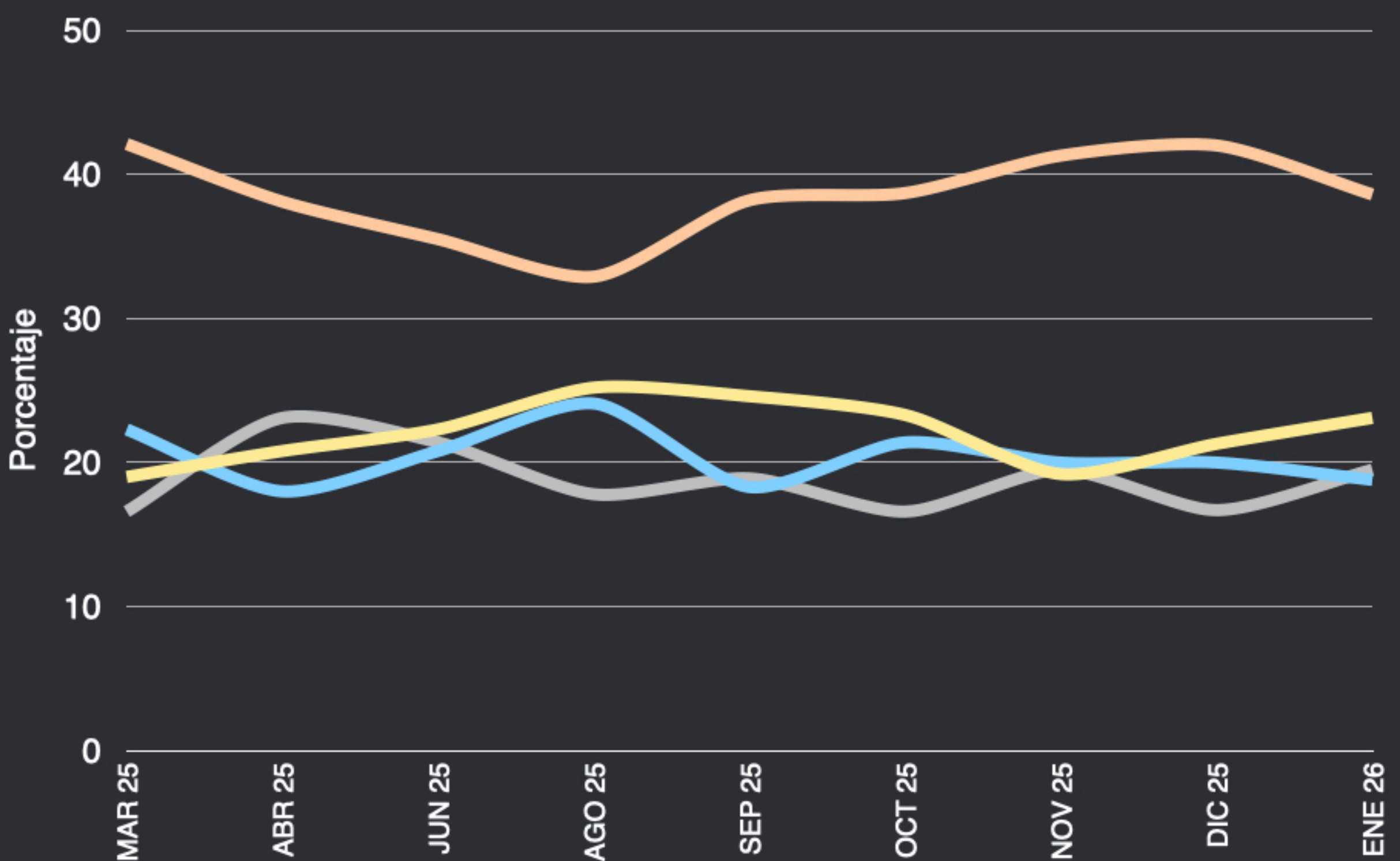

¿Qué debería hacer MC para las elecciones de 2027?

SIMPATIZANTES MC

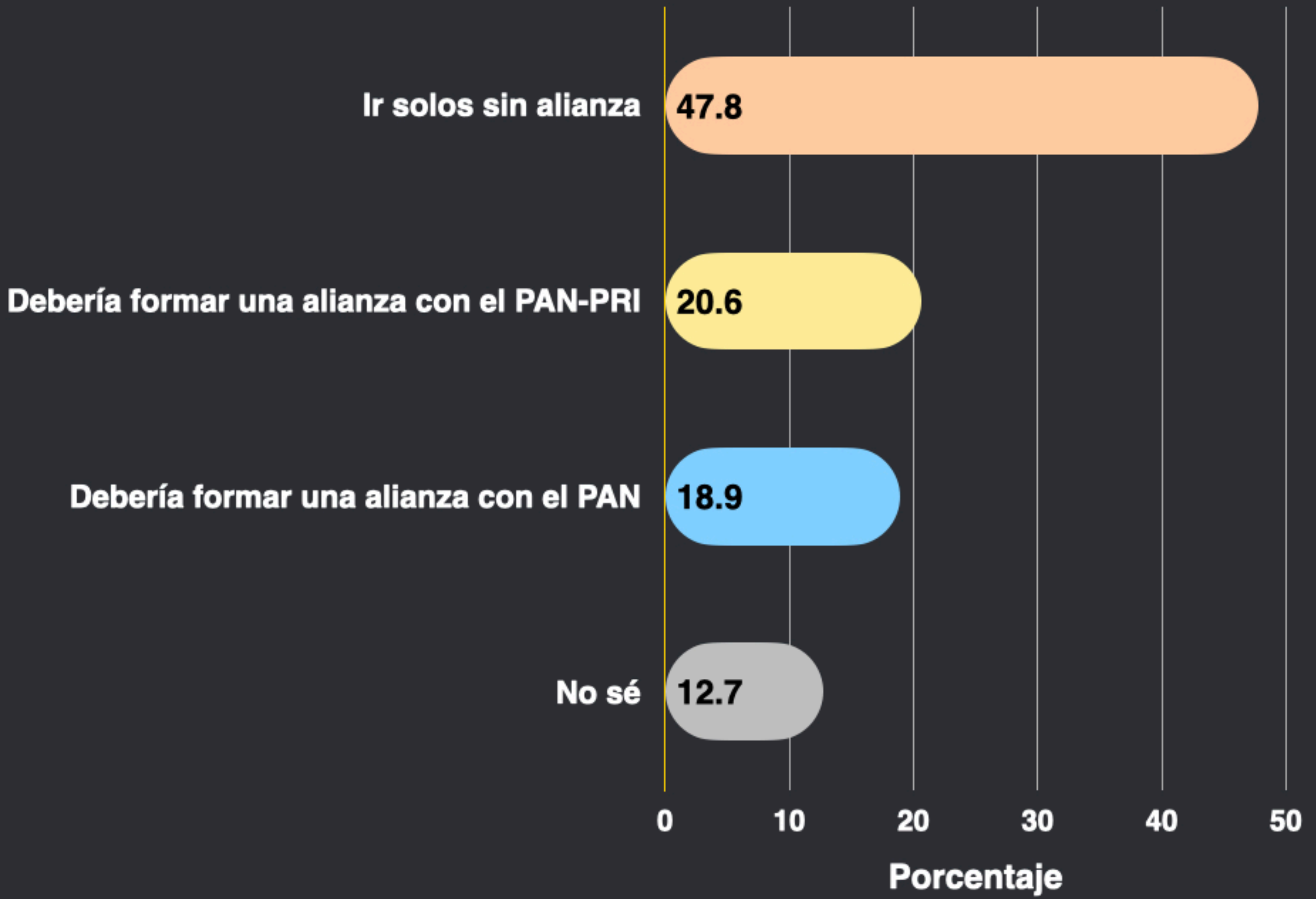

HISTÓRICO

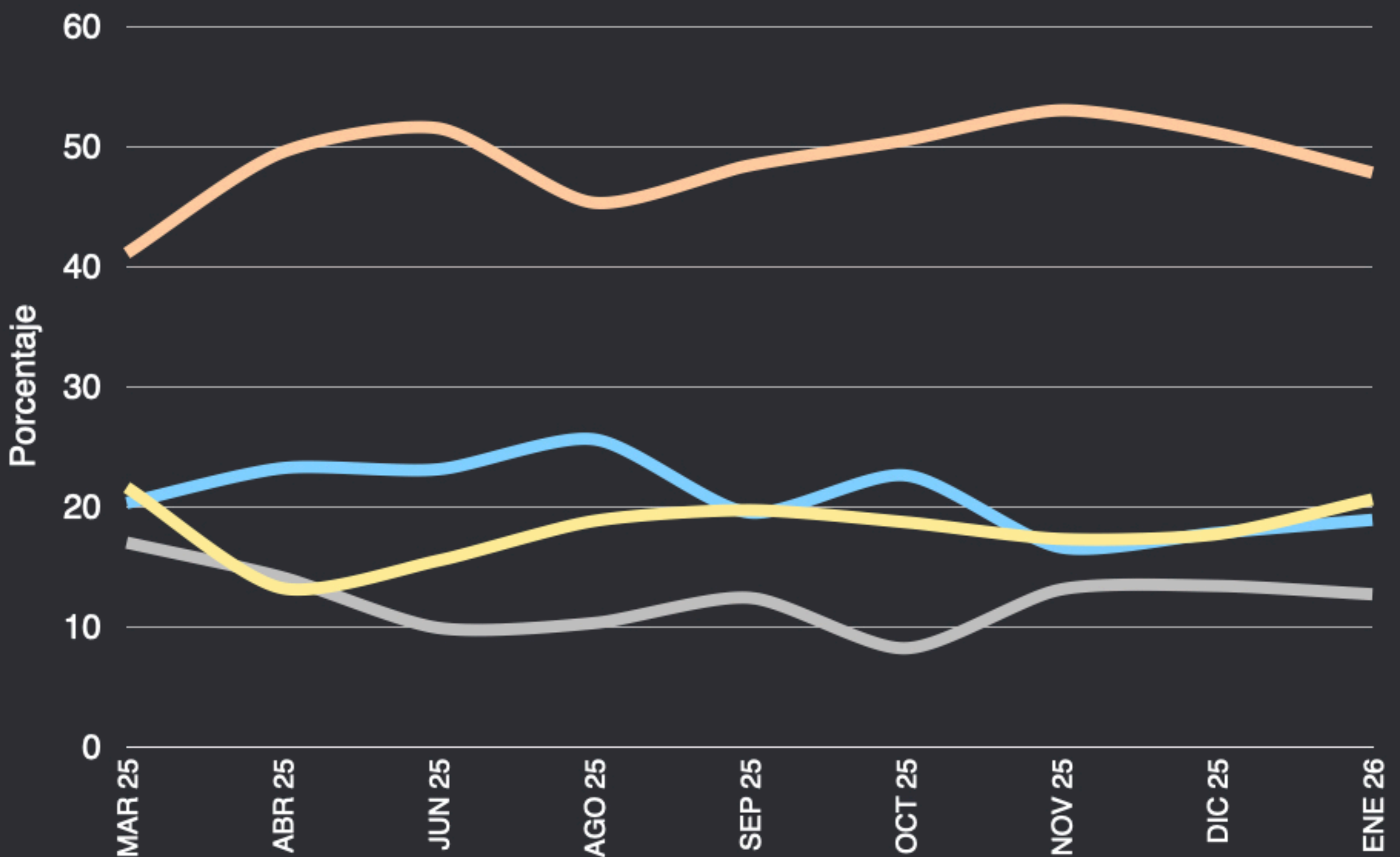

SOBRE LAS CANDIDATURAS



¿Quién le gustaría que fuera el candidato a Presidente de México por parte de MORENA en 2030?

SIMPATIZANTES MORENA

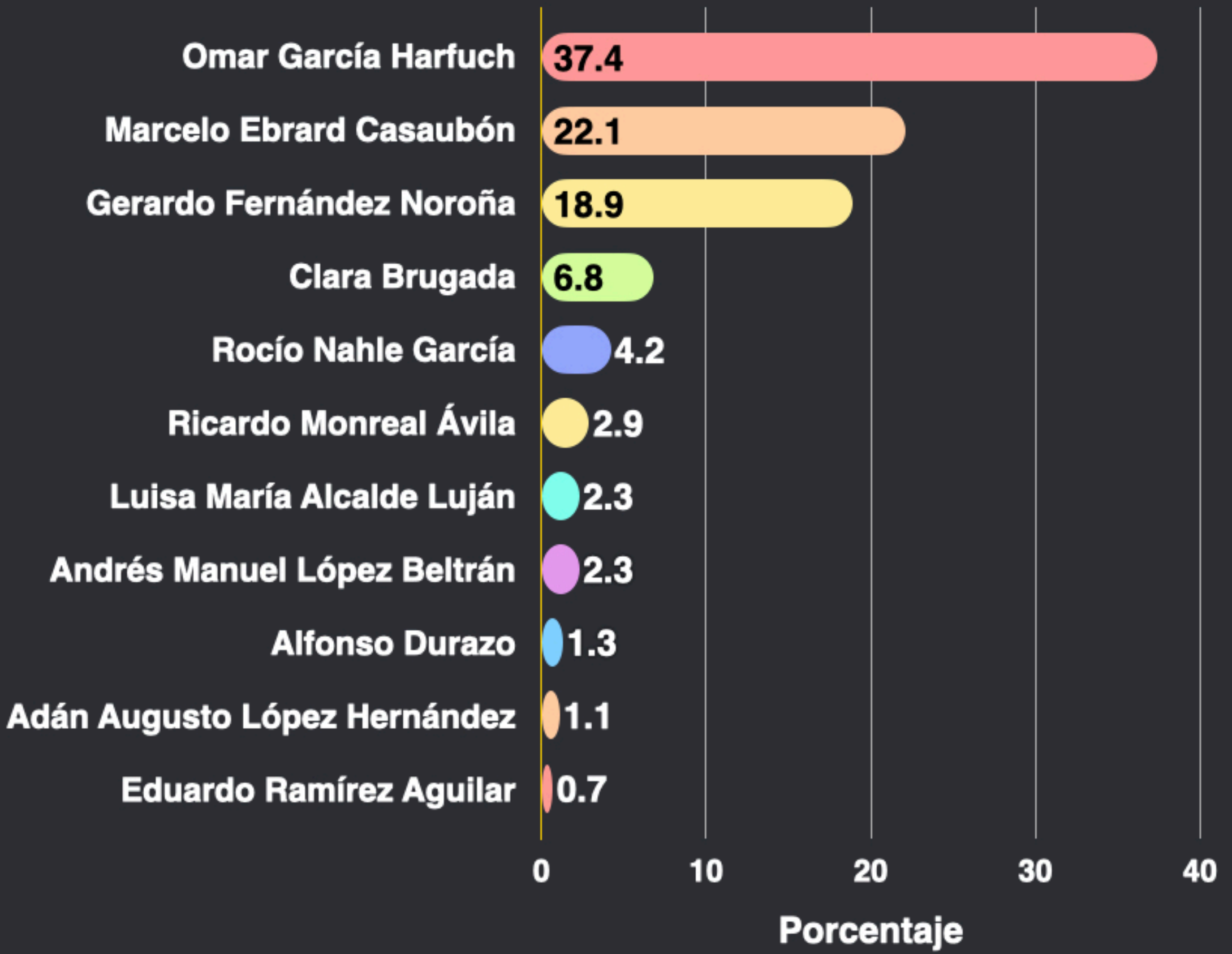

HISTÓRICO

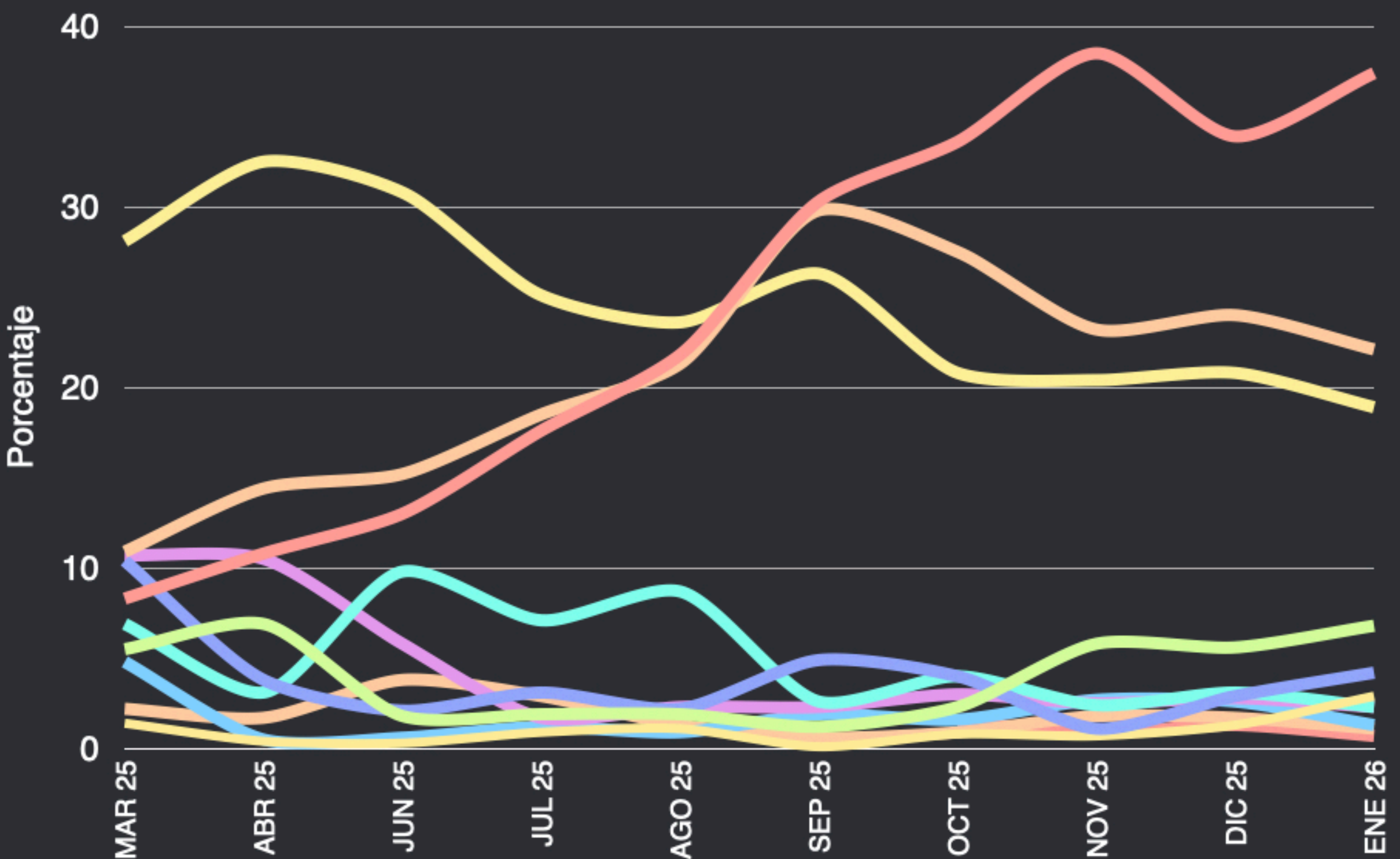

¿Quién le gustaría que fuera el candidato a Presidente de México por parte del PAN en 2030?

POBLACIÓN GENERAL

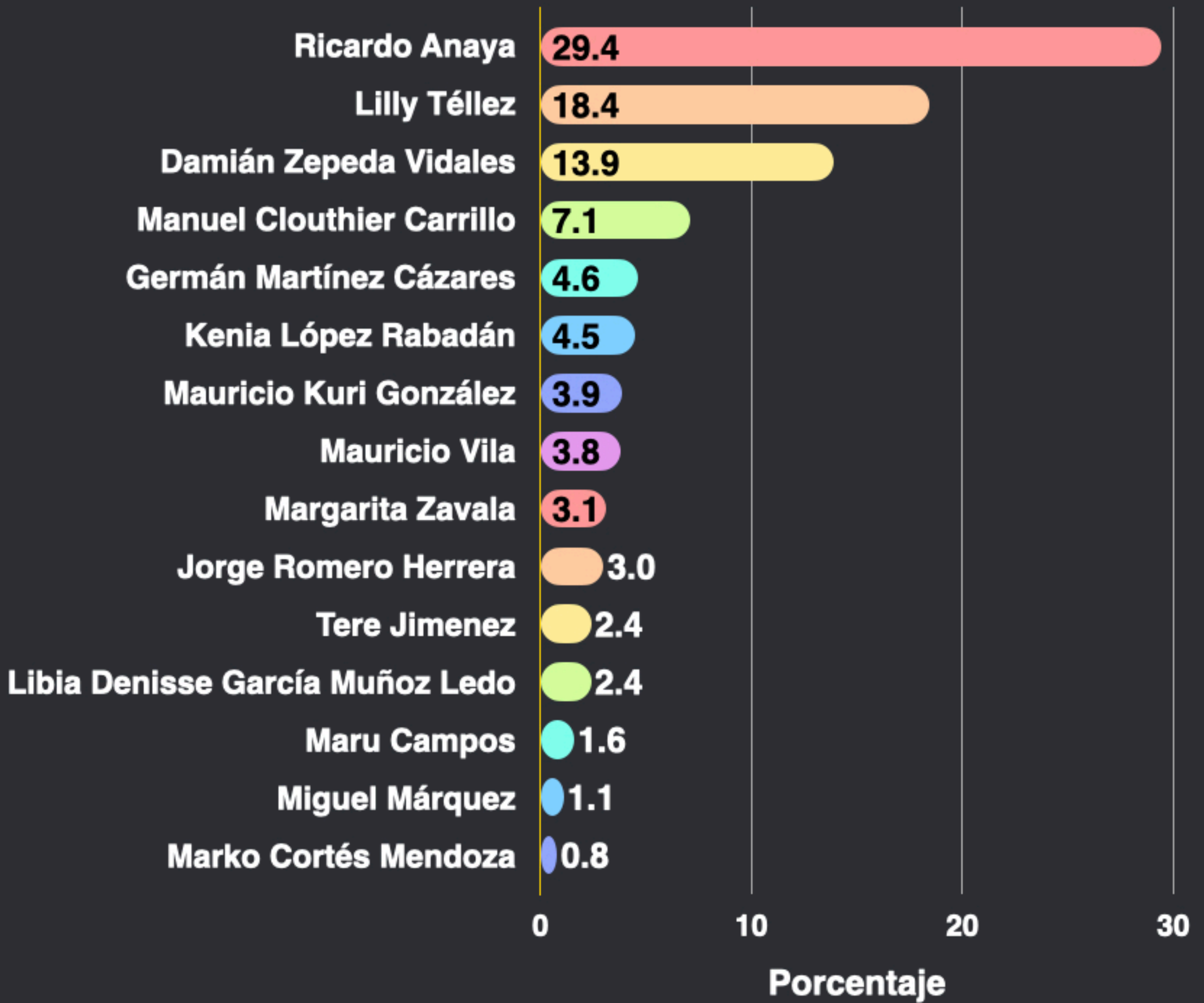

HISTÓRICO

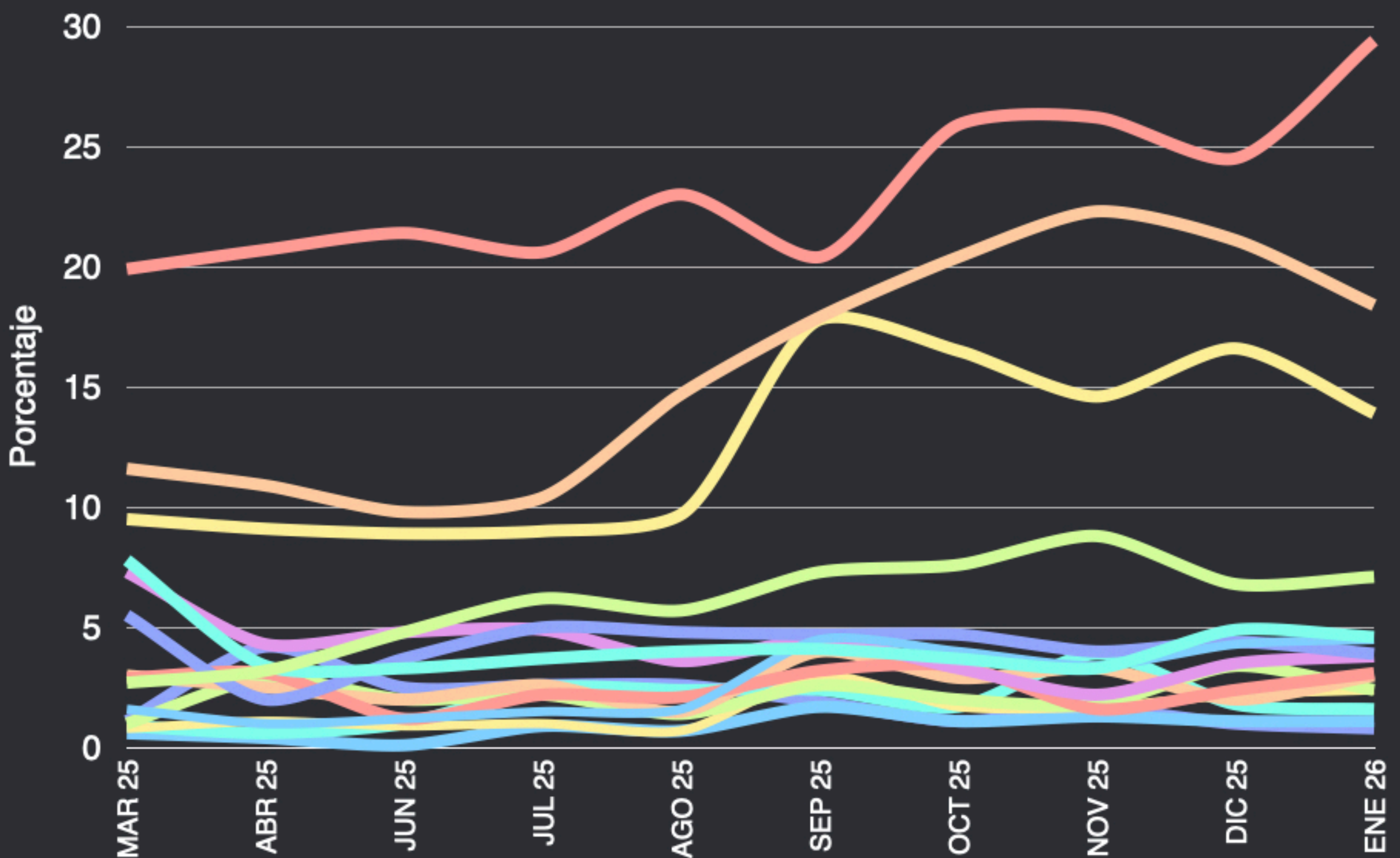

¿Quién le gustaría que fuera el candidato a Presidente de México por parte del PAN en 2030?

SIMPATIZANTES PAN

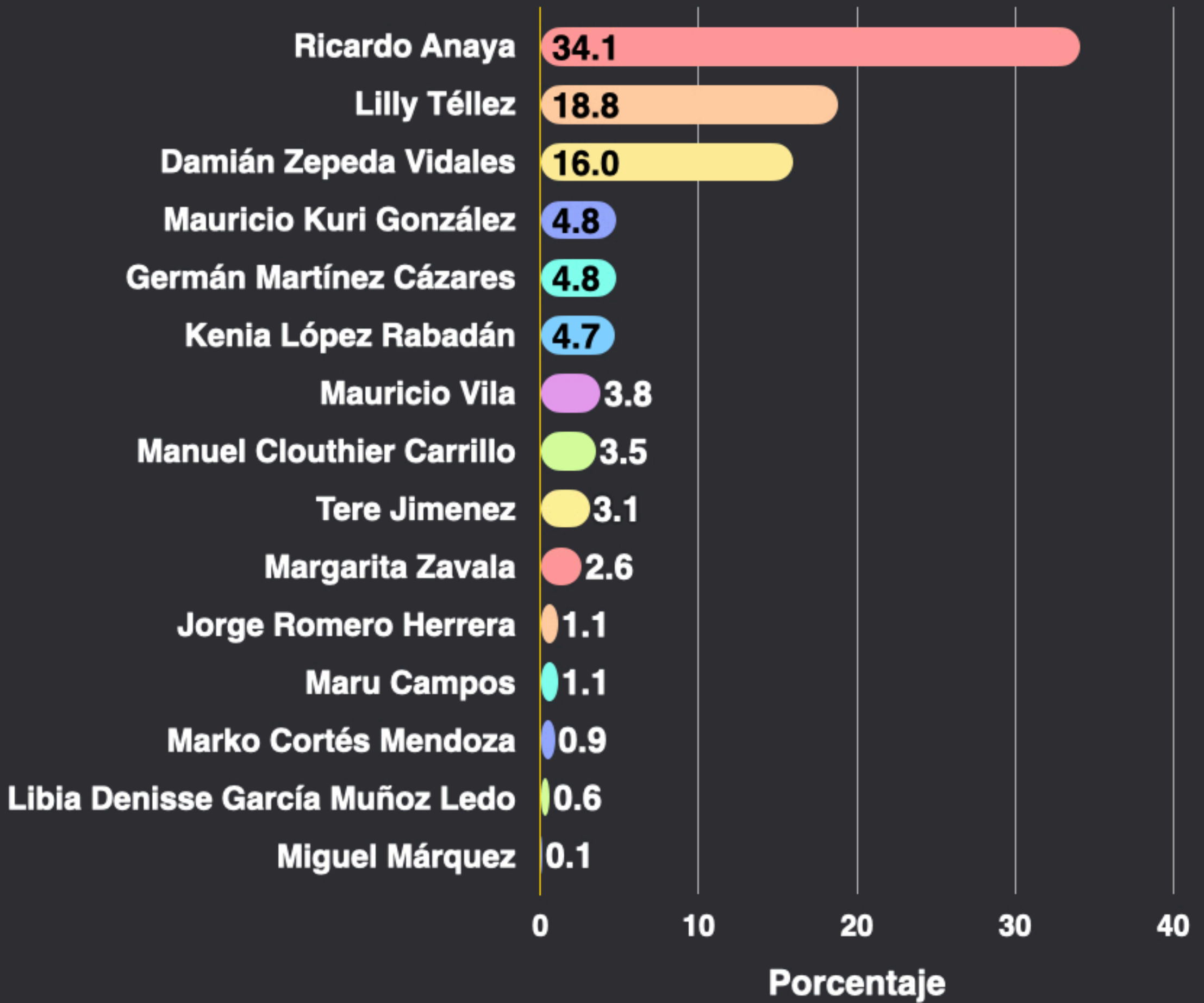

HISTÓRICO

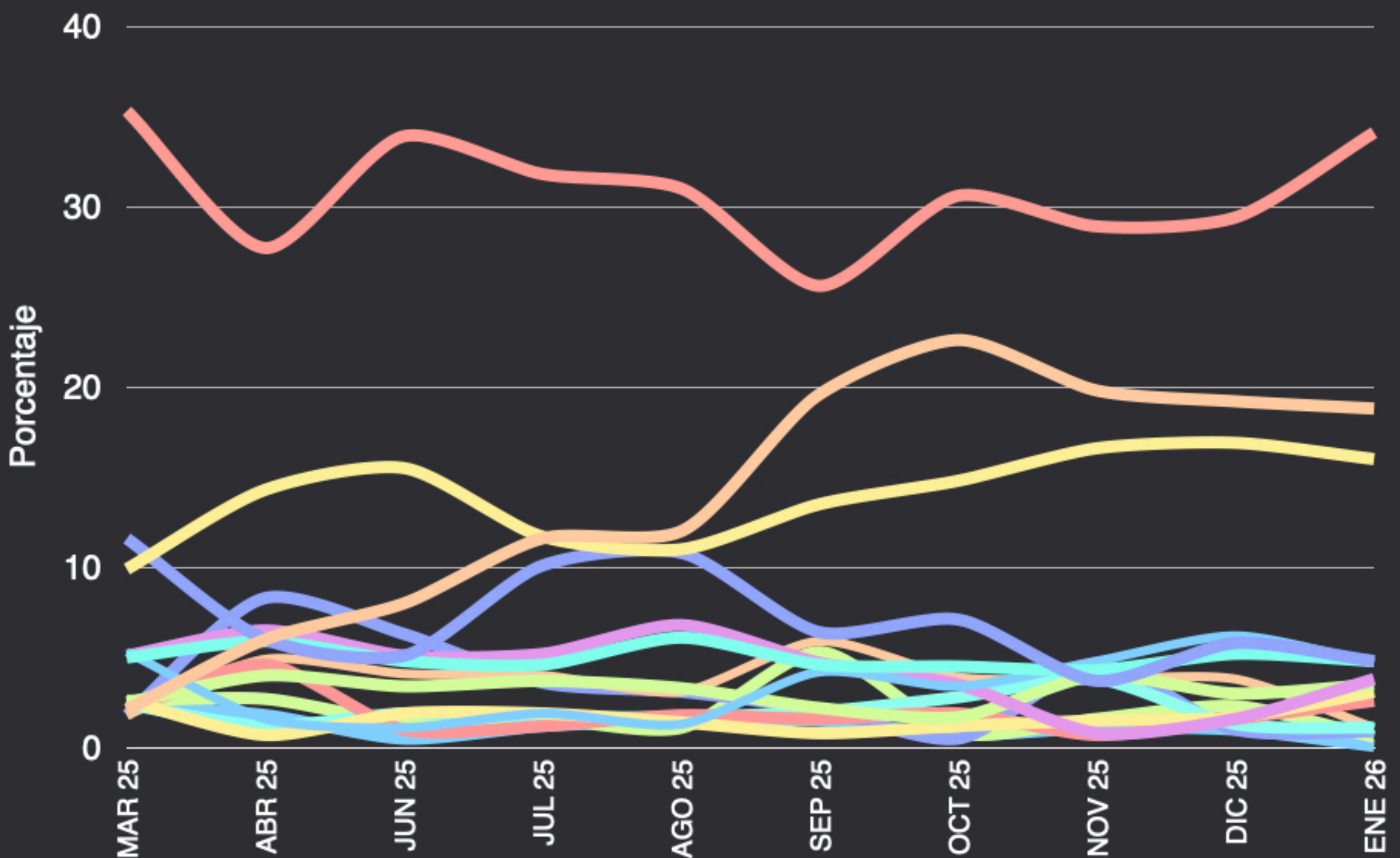

¿Quién le gustaría que fuera el candidato a Presidente de México por parte de PRI en 2030?

POBLACIÓN GENERAL

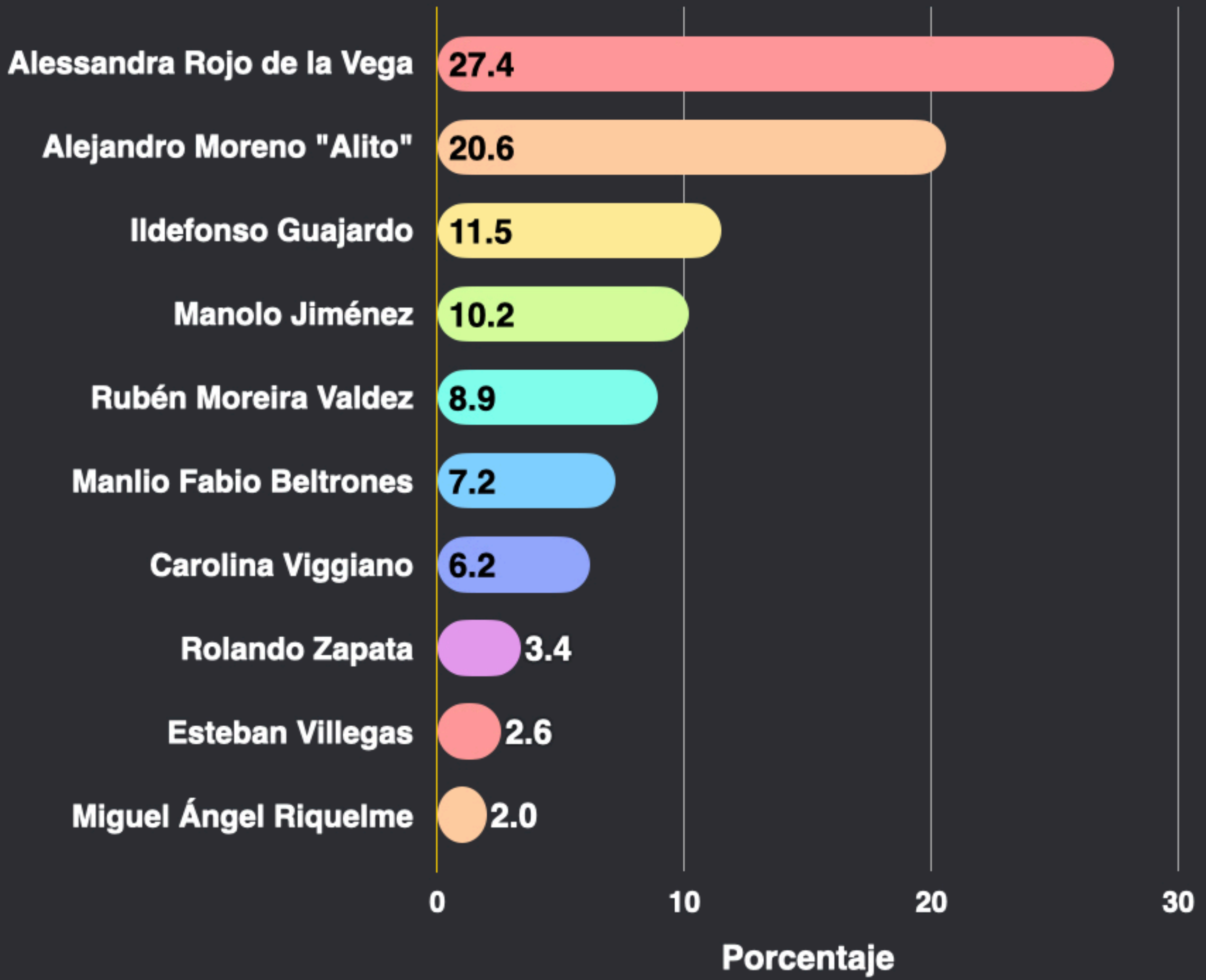

HISTÓRICO

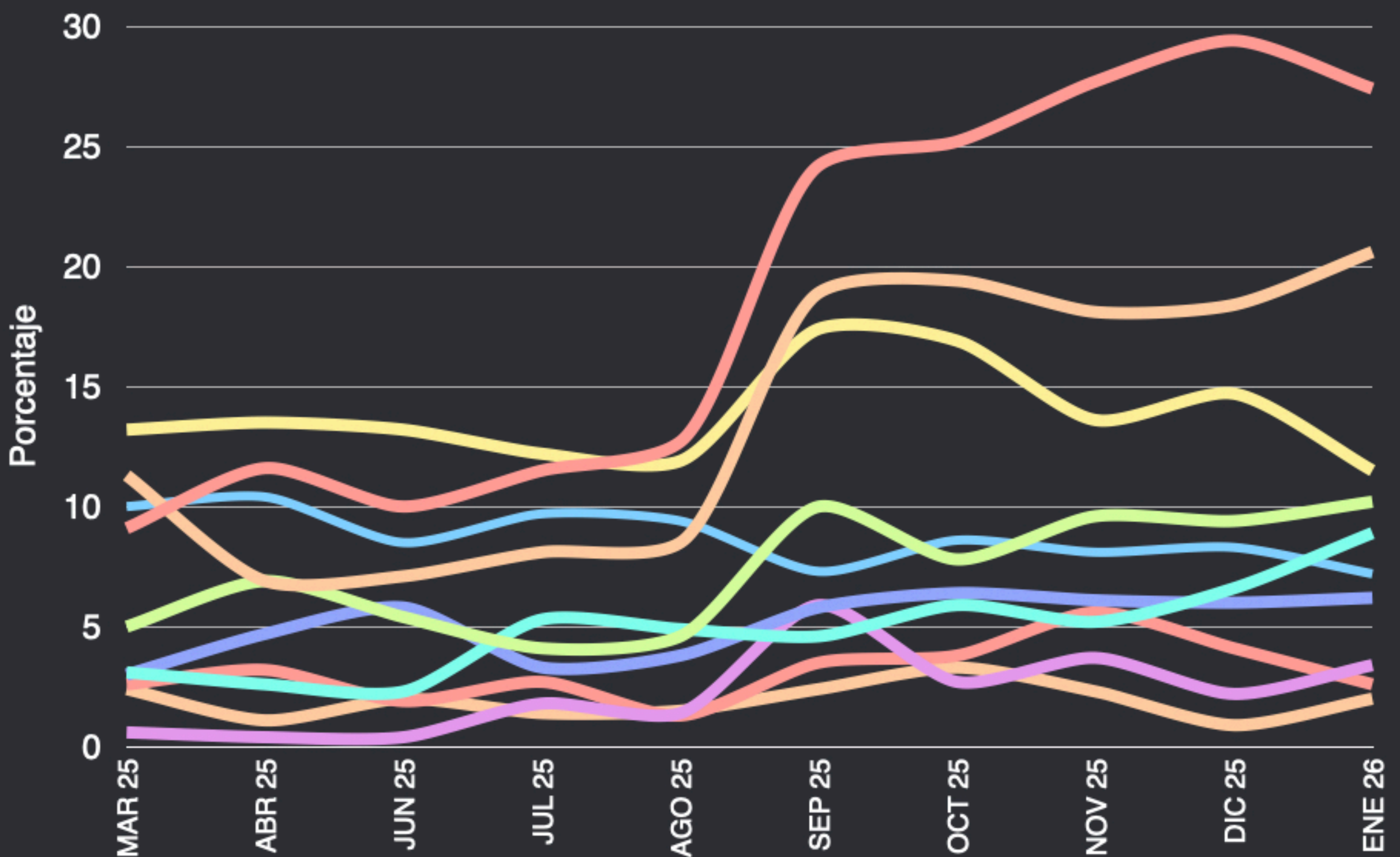

¿Quién le gustaría que fuera el candidato a Presidente de México por parte de MC en 2030?

POBLACIÓN GENERAL

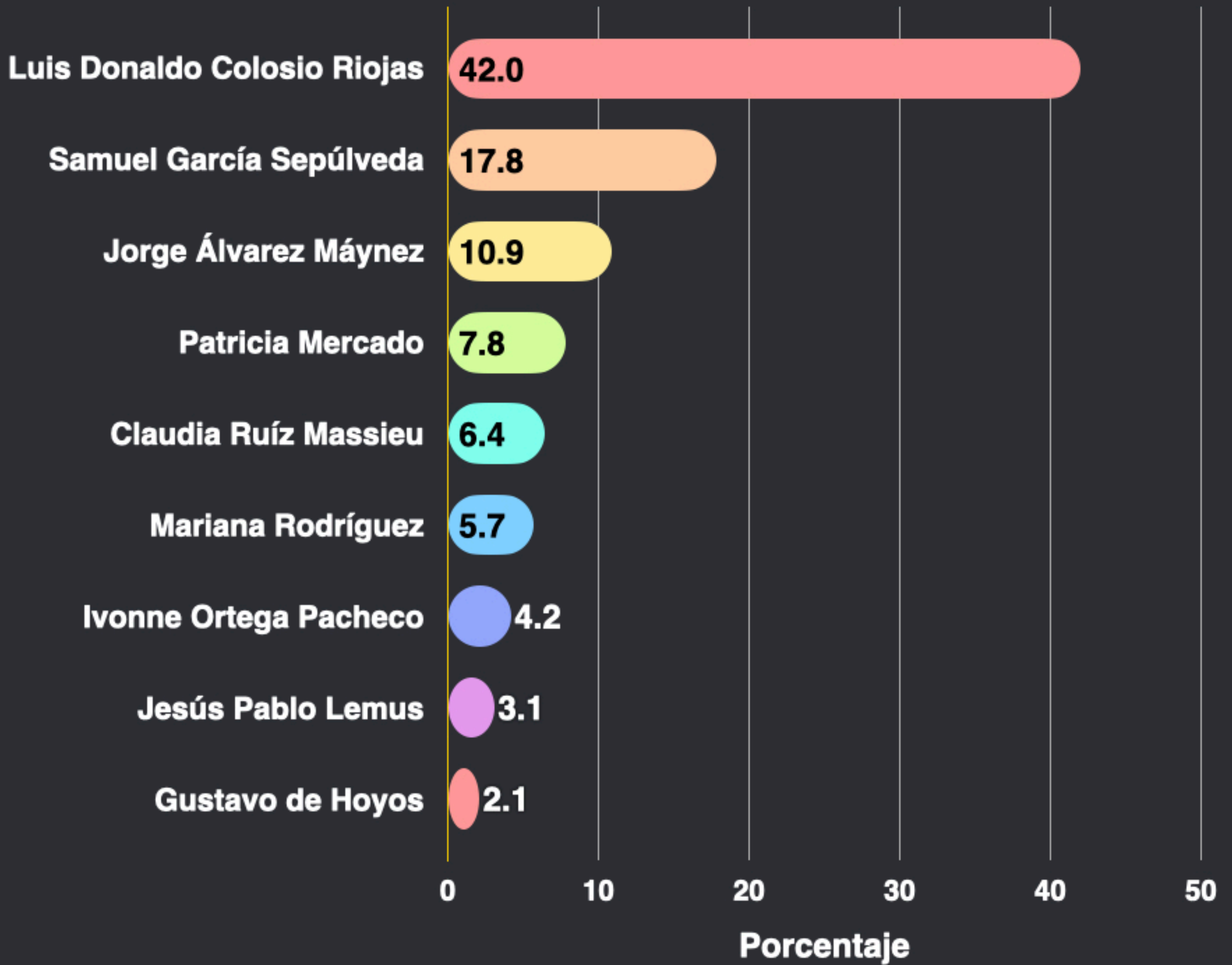

HISTÓRICO

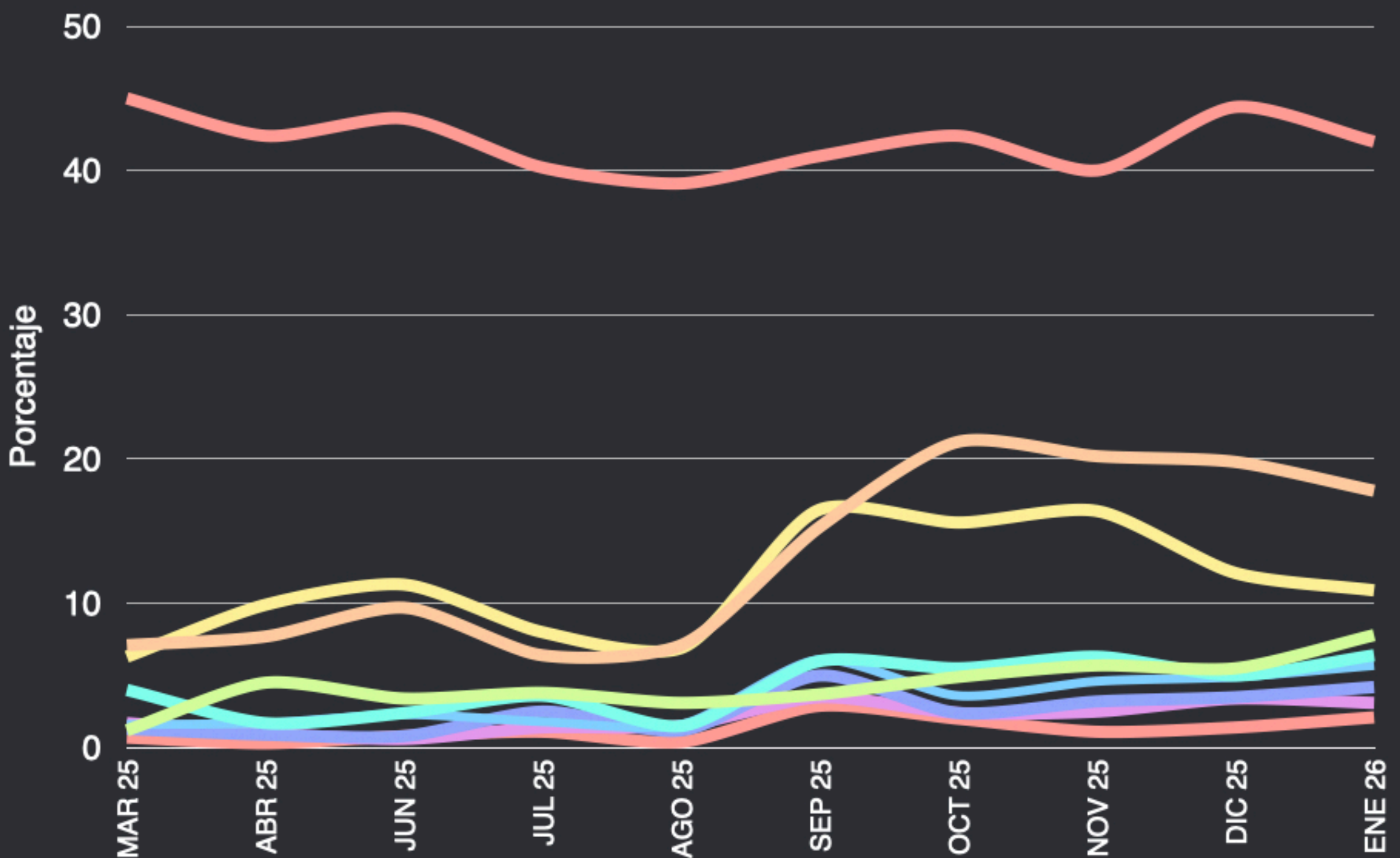

¿A usted le gustaría que algún empresario se postulara para la presencia de México en 2030?

DESAGREGADO

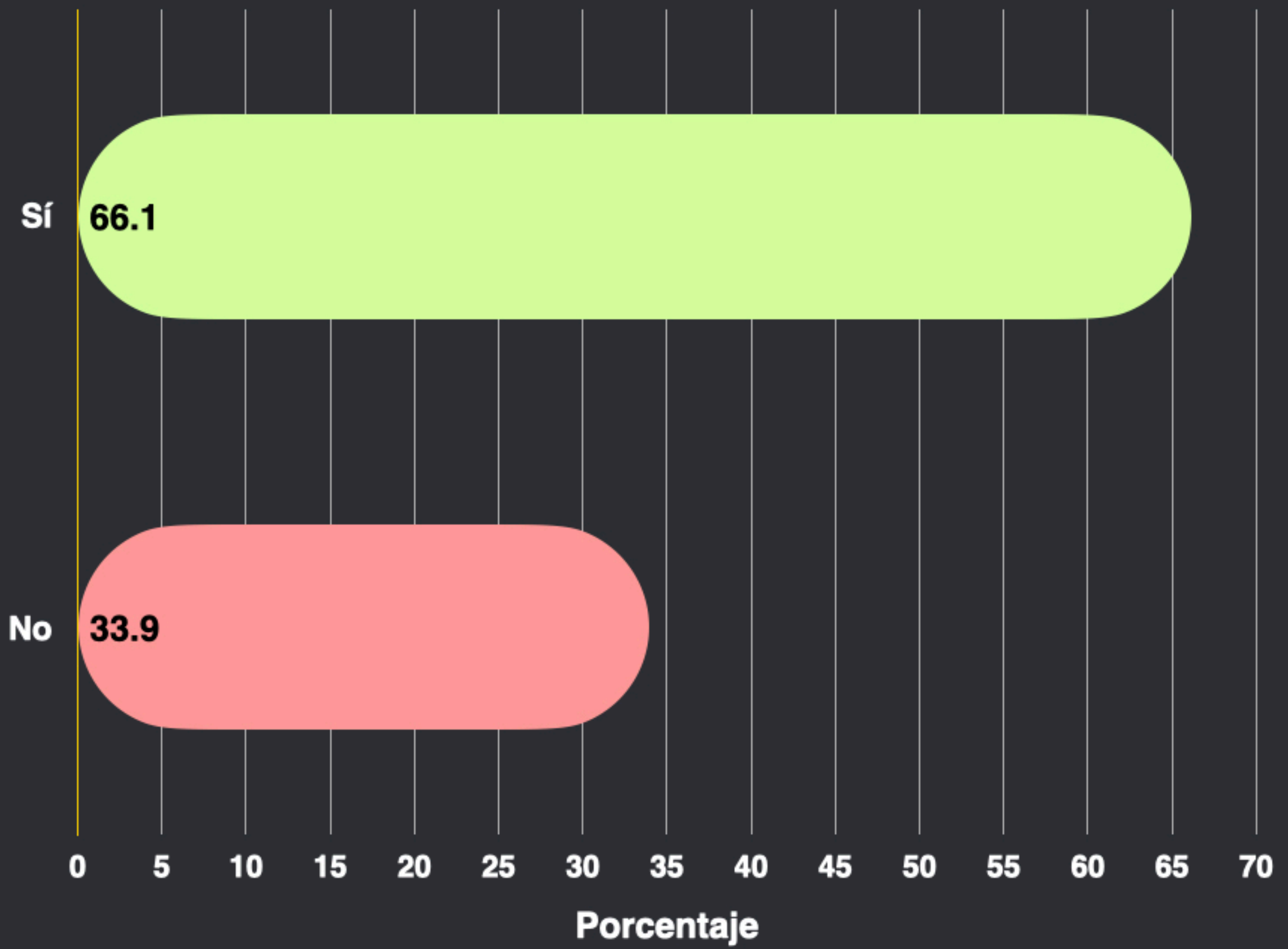

HISTÓRICO

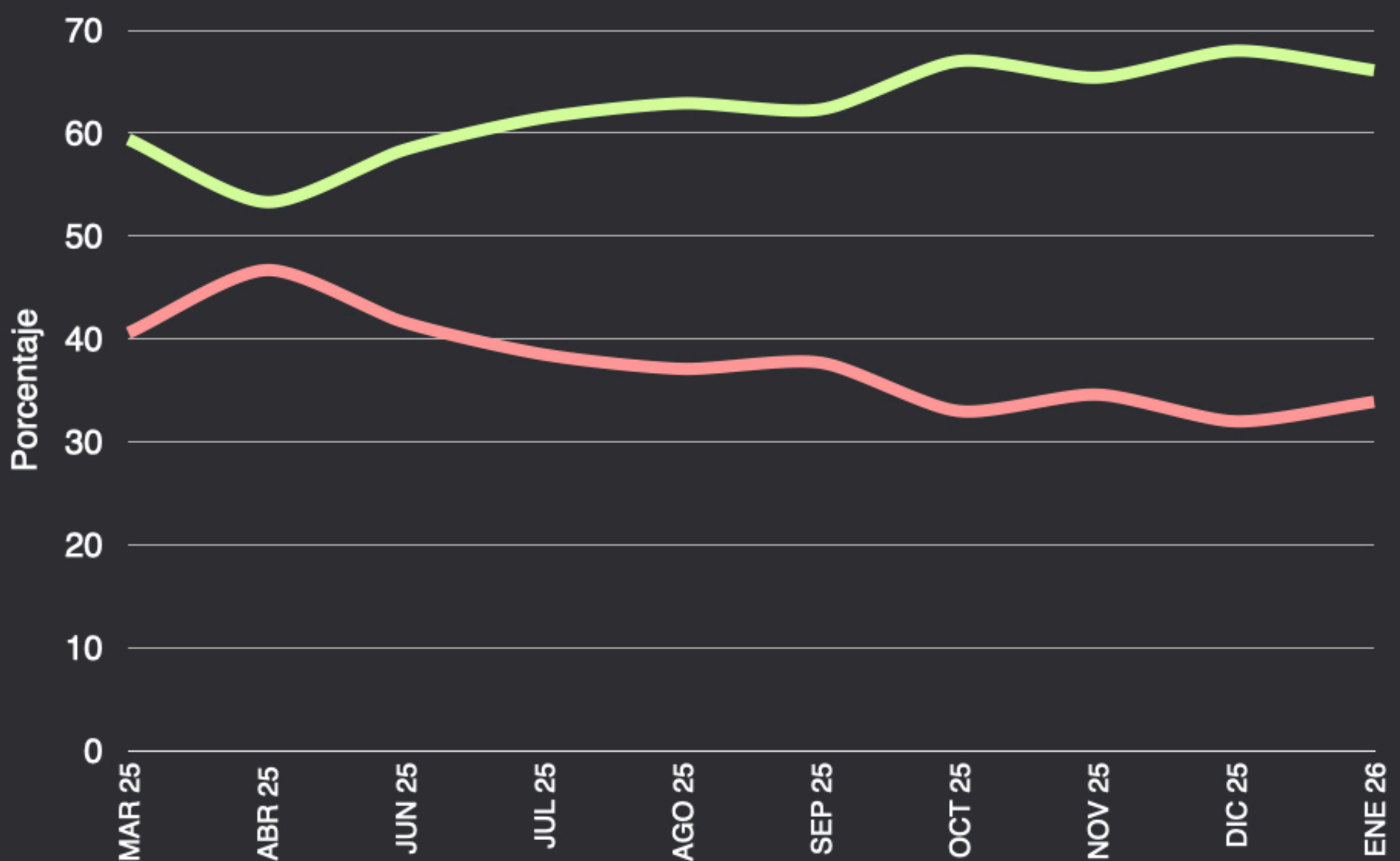

¿Cuál de los siguientes empresarios le gustaría que fuera el candidato a Presidente de México en 2030?

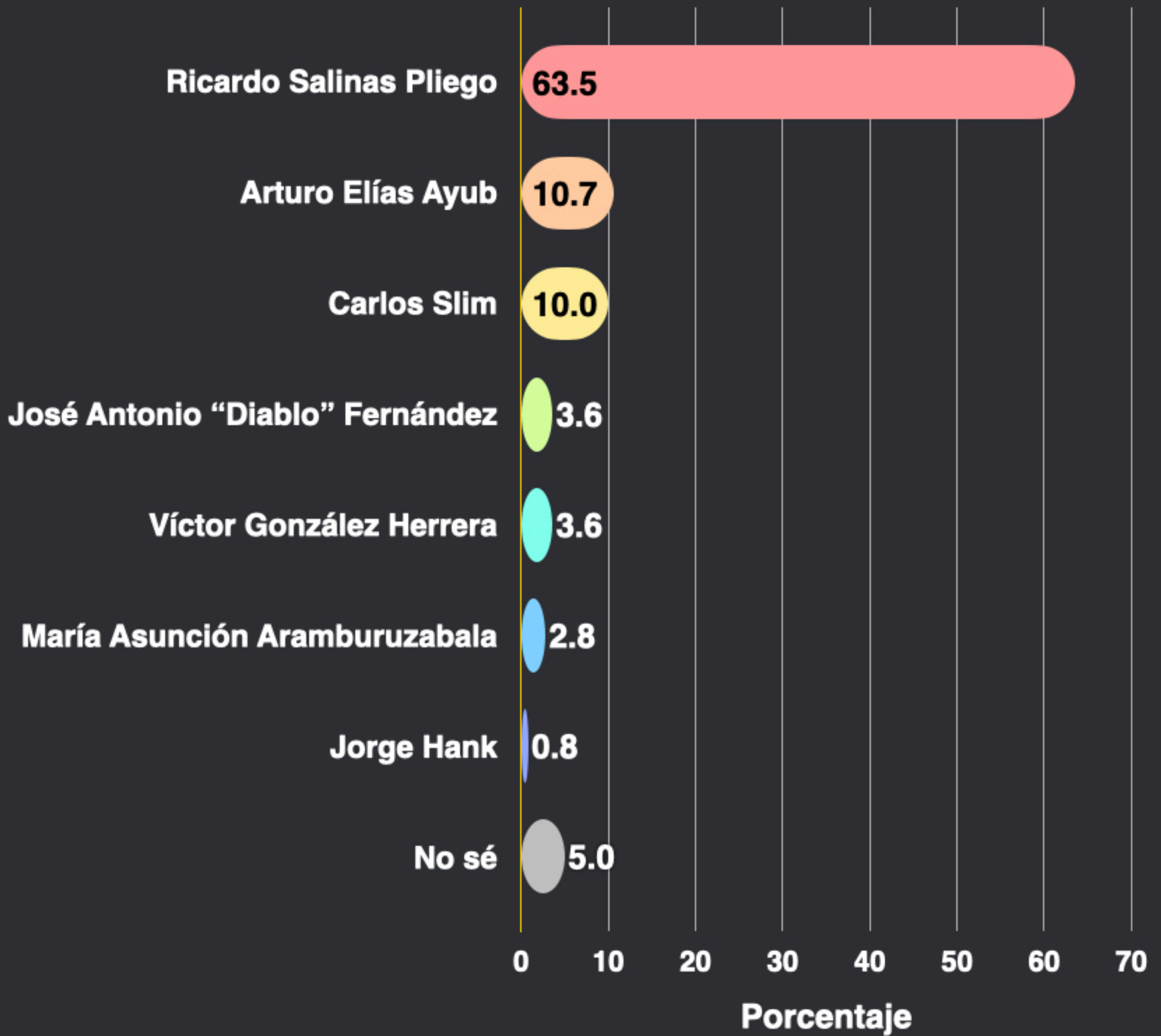

HISTÓRICO

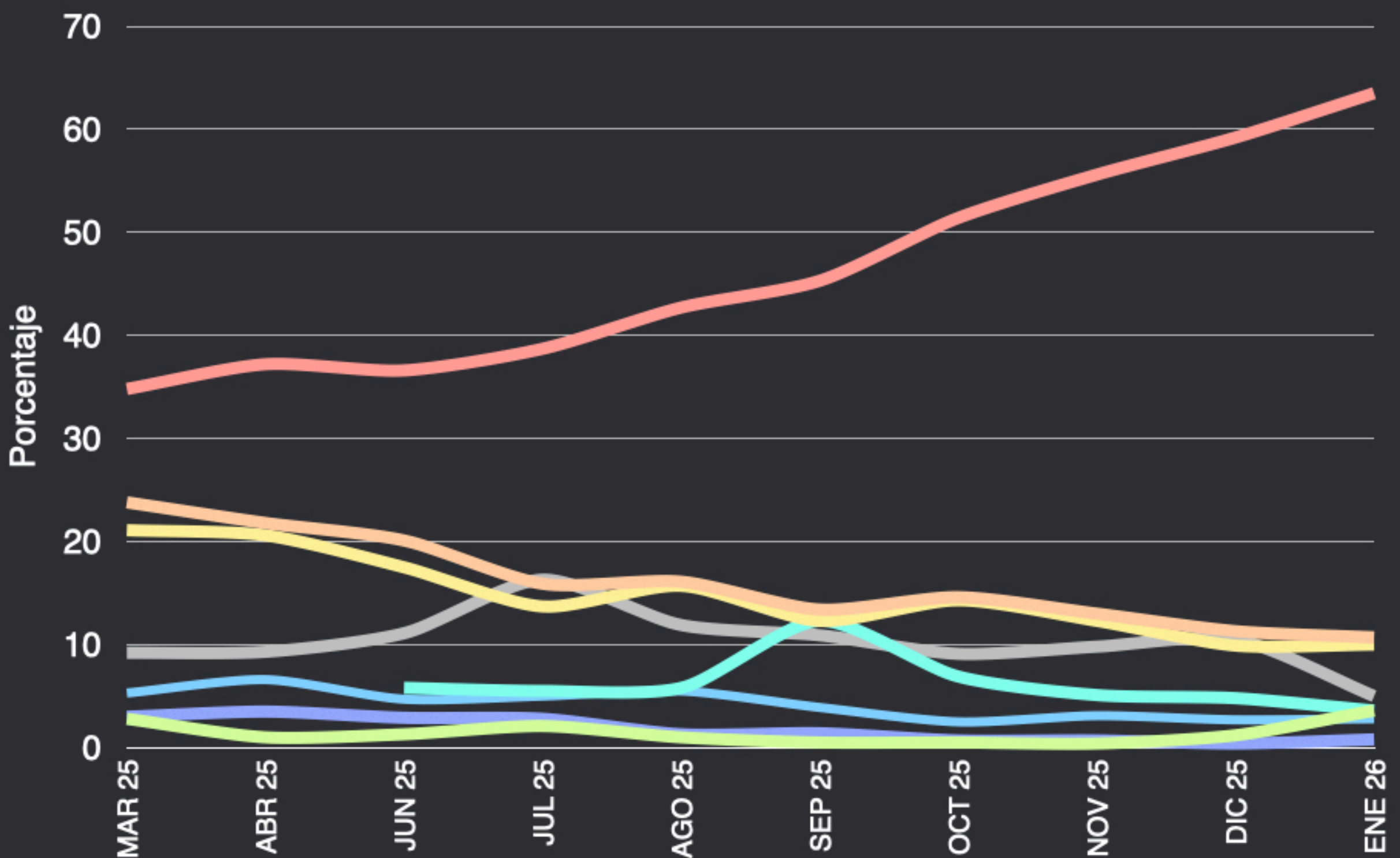

¿Le gustaría que Ricardo Salinas Pliego fuera candidato por el PAN para la presidencia de México en 2030?

POBLACIÓN GENERAL

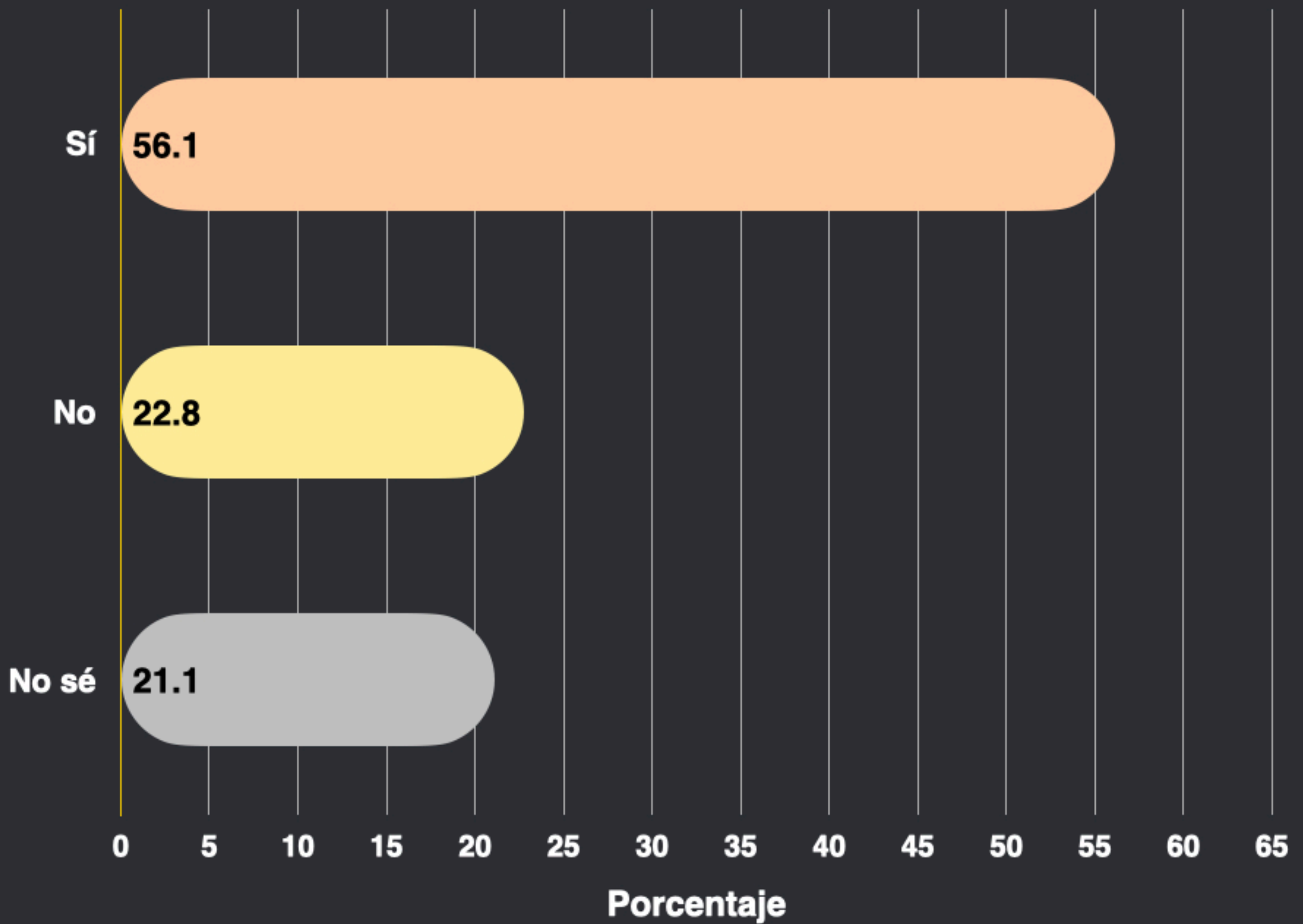

SIMPATIZANTES PAN

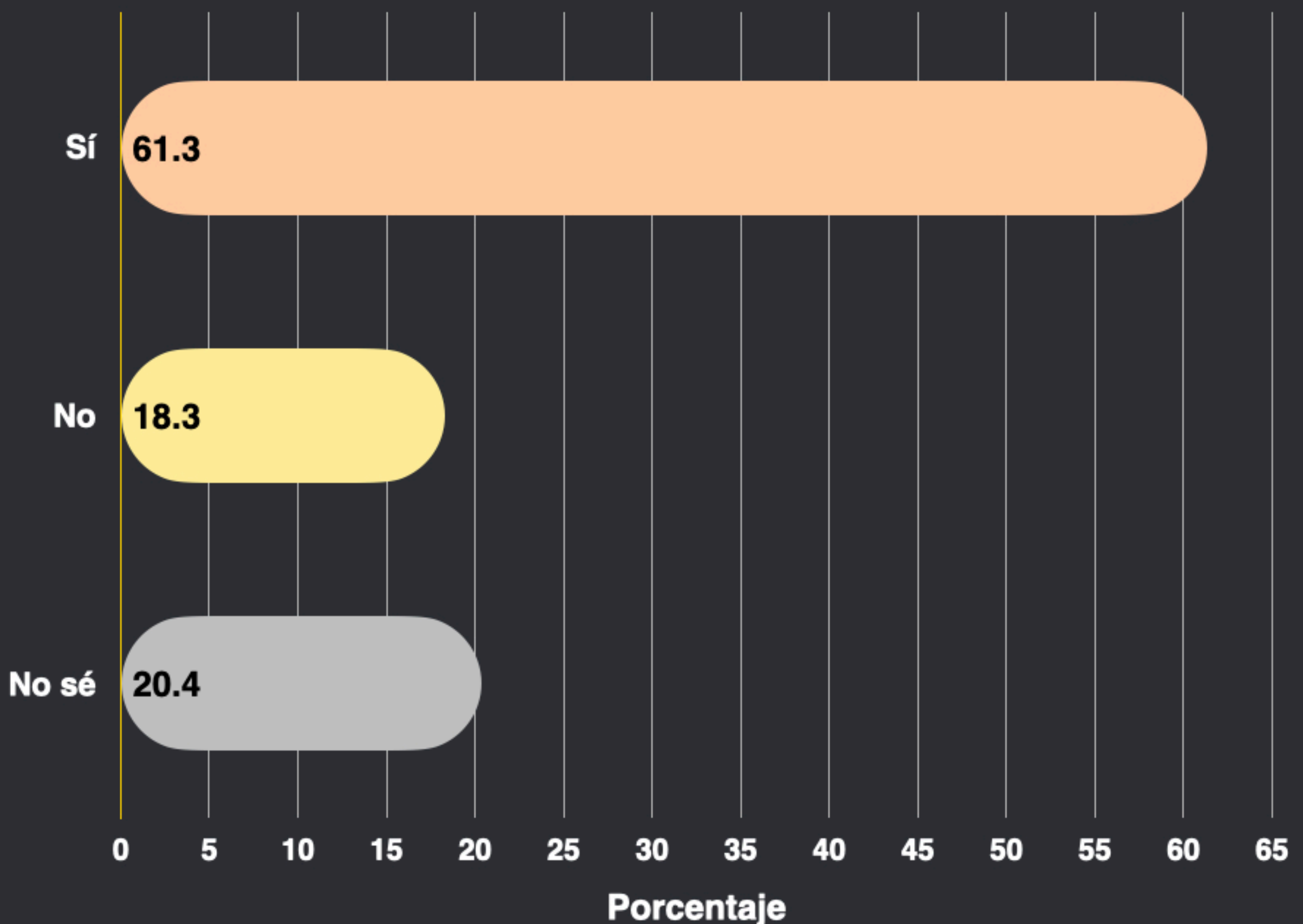

¿Le gustaría que Ricardo Salinas Pliego fuera candidato independiente para la presidencia de México en 2030?

POBLACIÓN GENERAL

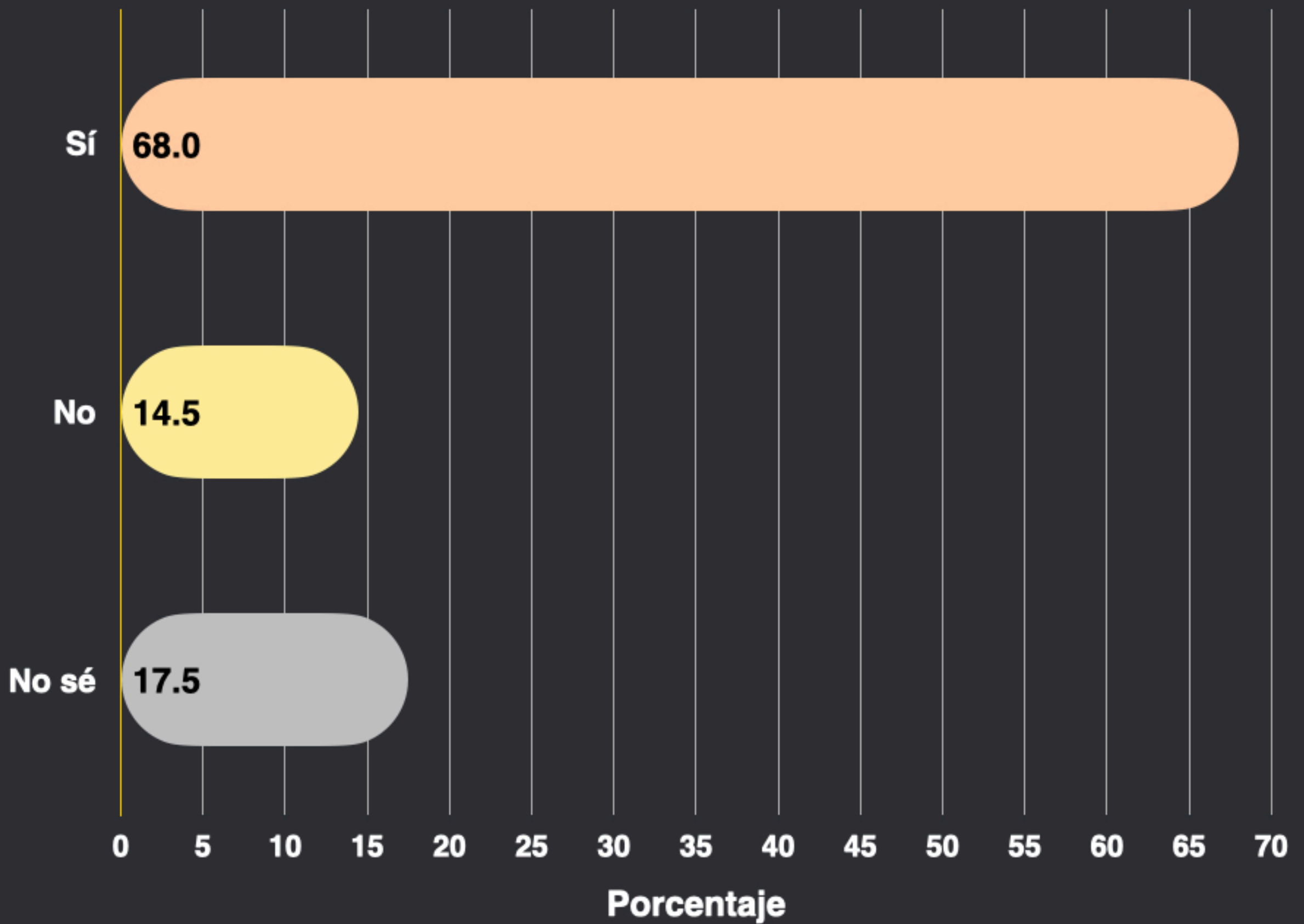

SIMPATIZANTES INDEPENDIENTES

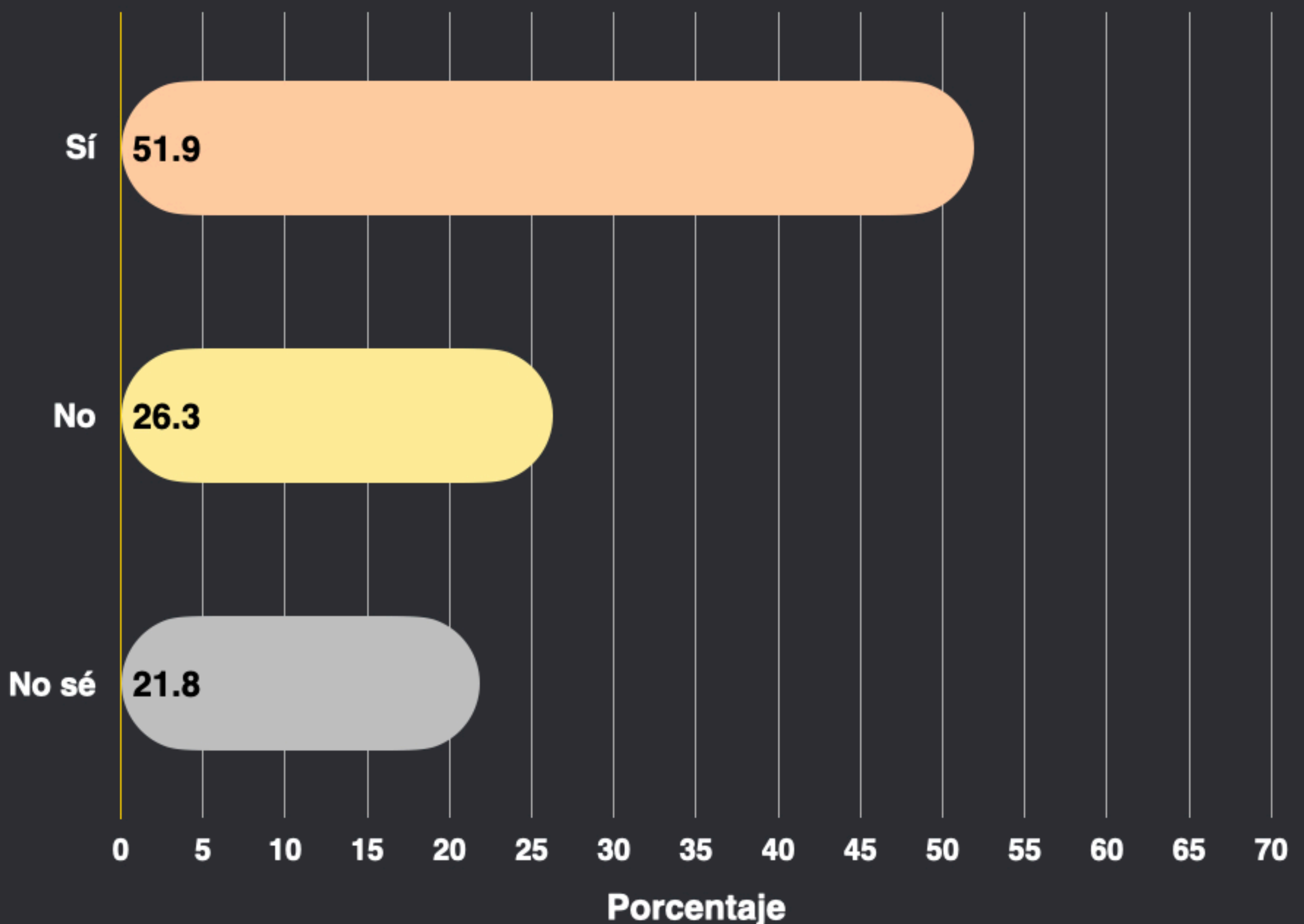

¿Por qué vía preferiría que Ricardo Salinas fuera candidato a la presidencia?

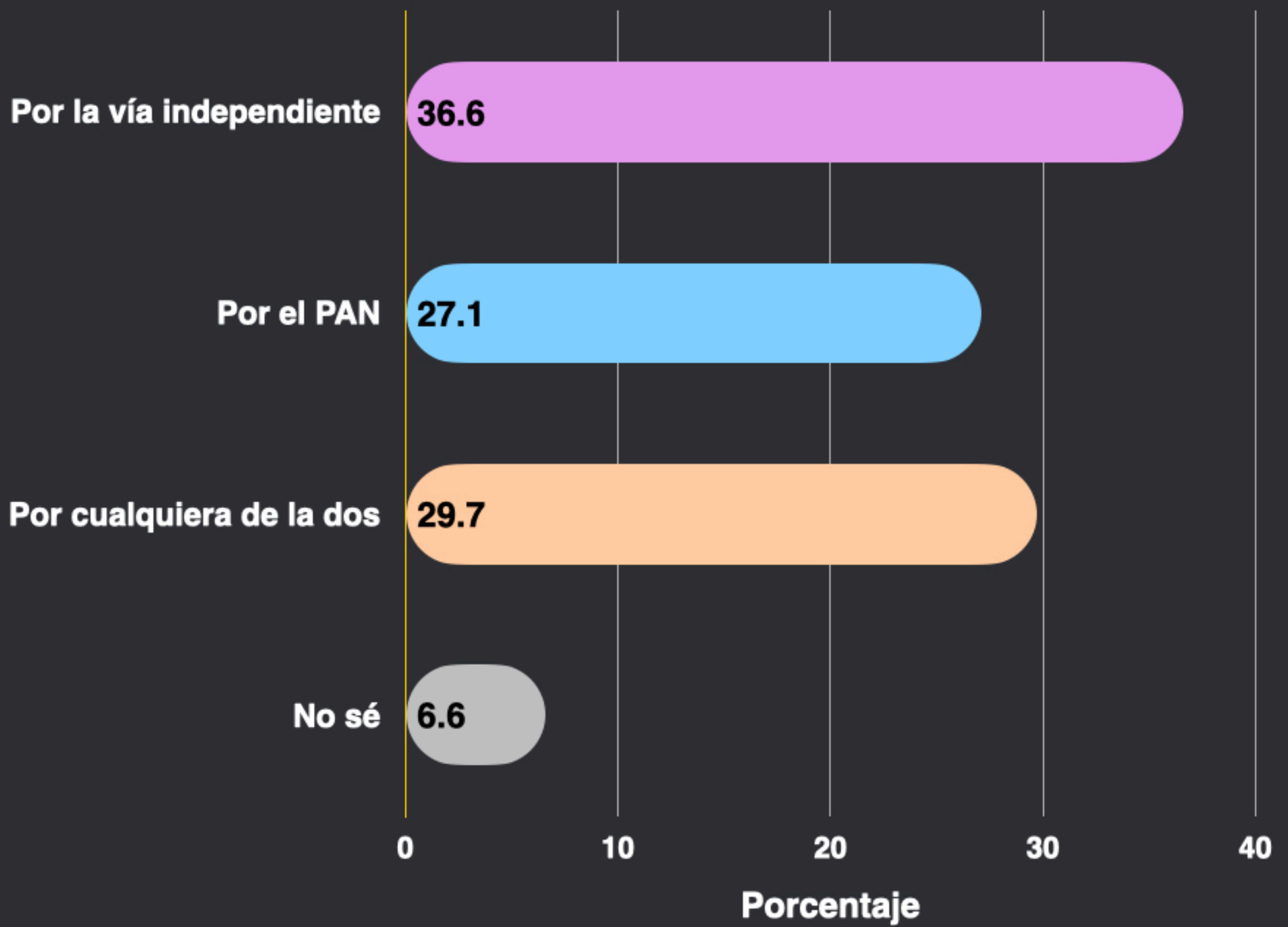

SOBRE LAS ELECCIONES



**PARTIDO
ACCIÓN
NACIONAL**



**PARTIDO
REVOLUCIONARIO
INSTITUCIONAL**



**PARTIDO VERDE
ECOLOGISTA DE
MÉXICO**



**PARTIDO
DEL TRABAJO**



**MOVIMIENTO
CIUDADANO**



**MOVIMIENTO DE
REGENERACIÓN
NACIONAL**



INDEPENDIENTE

Si las elecciones para Presidente de México fueran hoy, ¿cuál opción votaría?

POBLACIÓN GENERAL

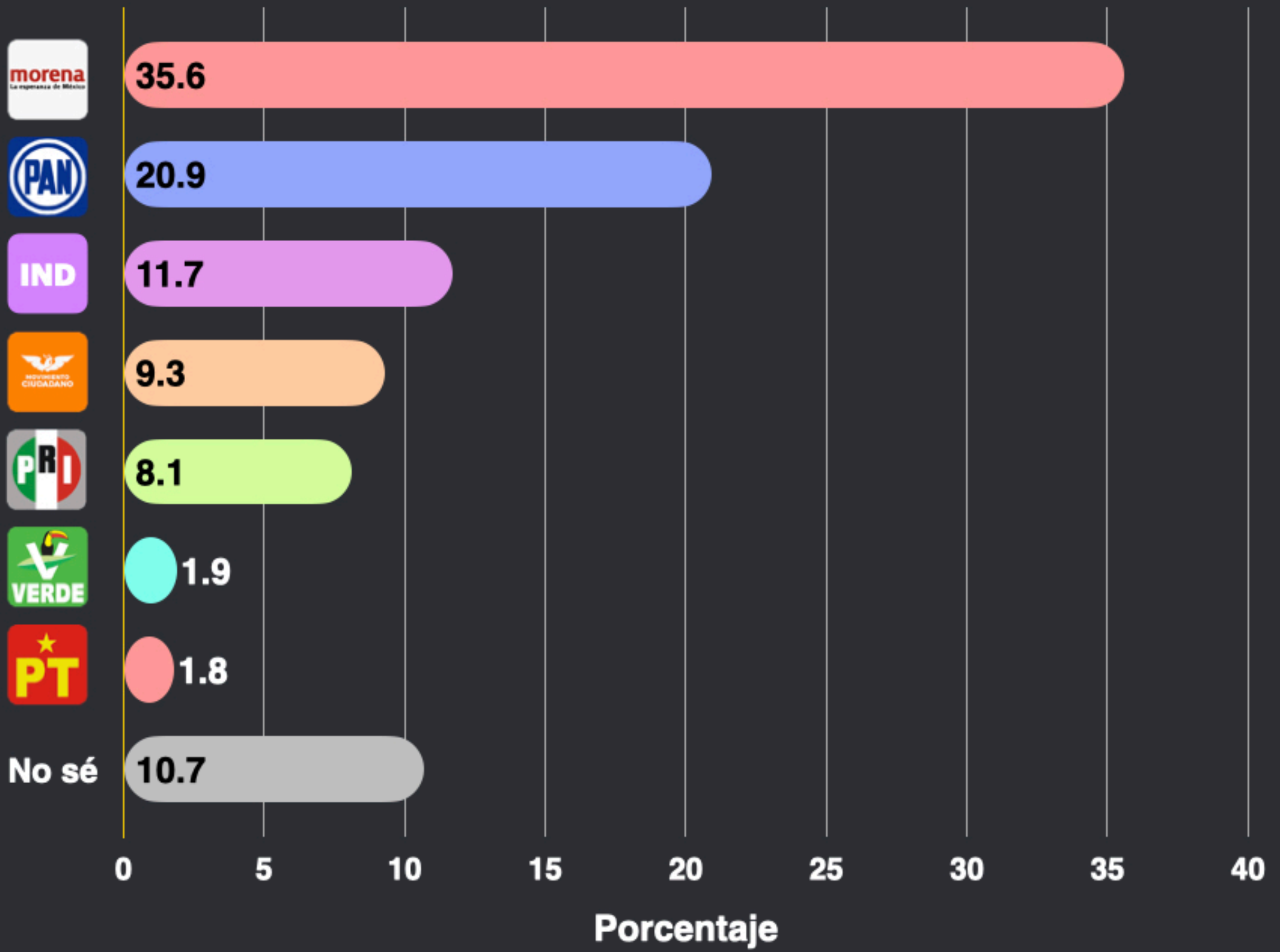

HISTÓRICO

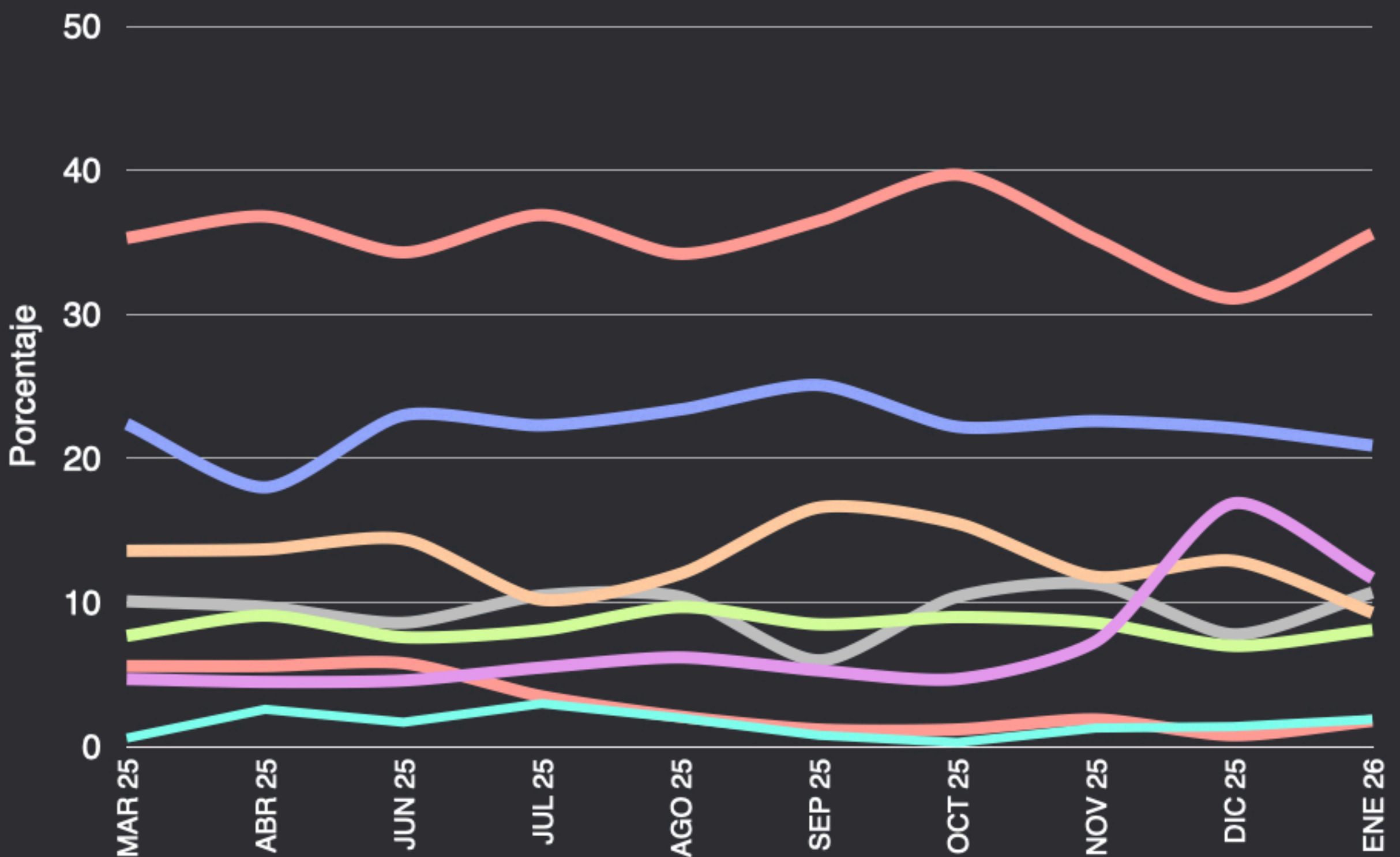

Si hoy fueran las elecciones a la Presidencia de México y estos fueran los candidatos, ¿por quién votaría?

ESCENARIO 1

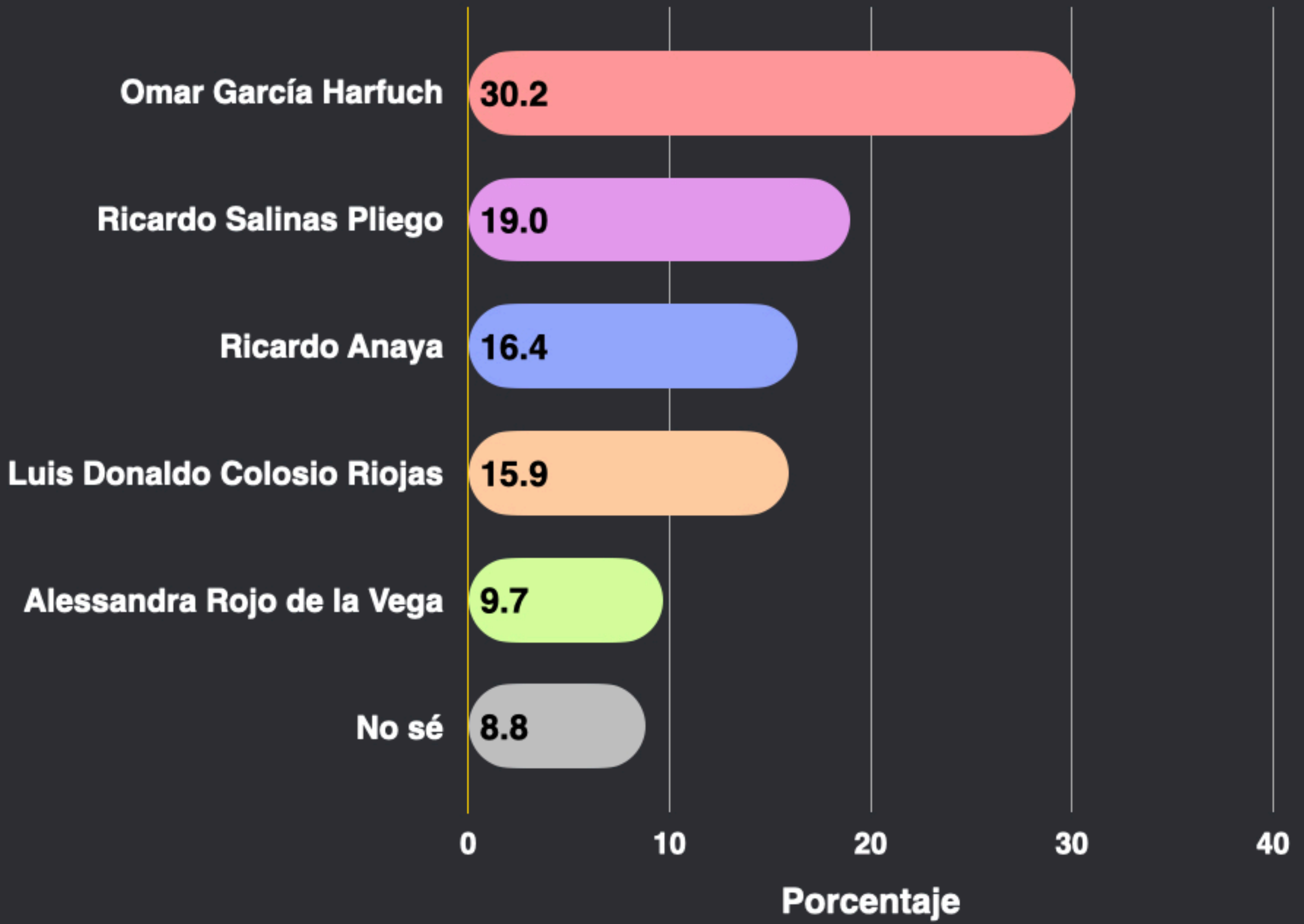

ESCENARIO 2

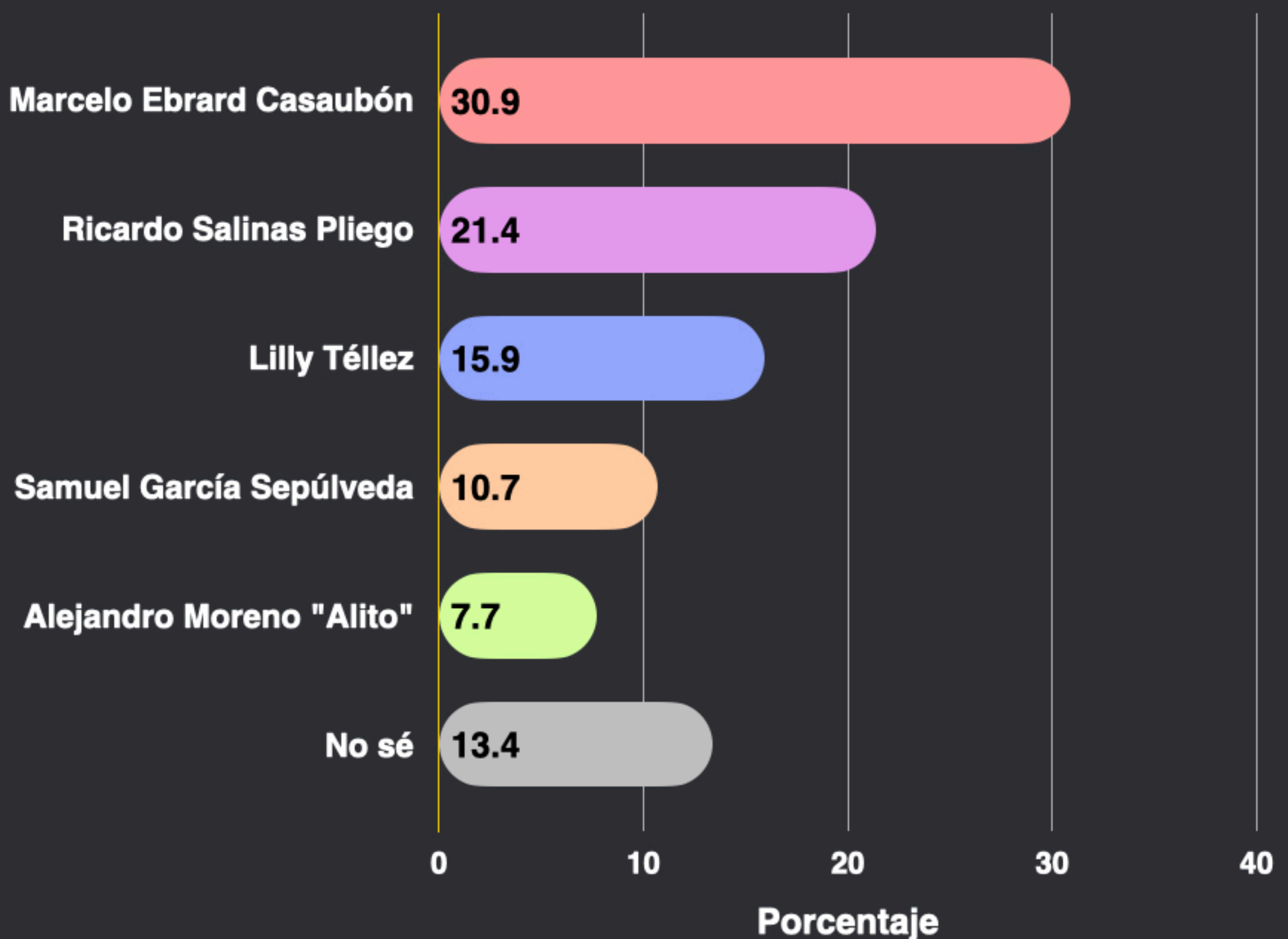

SOBRE LA

METODOLOGÍA

FICHA TÉCNICA DE LA ENCUESTA

La población sujeta a estudio son mexicanos de 18 años en adelante residentes en México y con acceso a espacios de Meta Inc. Las fechas de levantamiento fueron del 8 al 12 de enero de 2026. El tamaño de la muestra es 2 141 mexicanos. Con un nivel de confianza del 95%, el margen de error es de $\pm 3.1\%$. Cabe recordar que cada estimación tiene su propio error asociado y que adicionalmente pueden existir otro tipo de errores en la investigación. El estudio fue elaborado por parte de México Elige. Para más información contactar a info@mexicoelige.com





MÉXICO
elige

¡GRACIAS!

www.mexicoelige.com

