

MÉXICO *elige*

FEBRERO DE 2026

POLÍTICA
Y ELECCIONES



INDICE

PERSONAJES

Los mejores posicionados
Índice de posicionamiento

PARTIDOS Y ALIANZAS

Posibles alianzas

CANDIDATURAS

MORENA

PAN

MC

PRI

INDEPENDIENTES

ELECCIONES

Intención de voto por partido

Escenarios



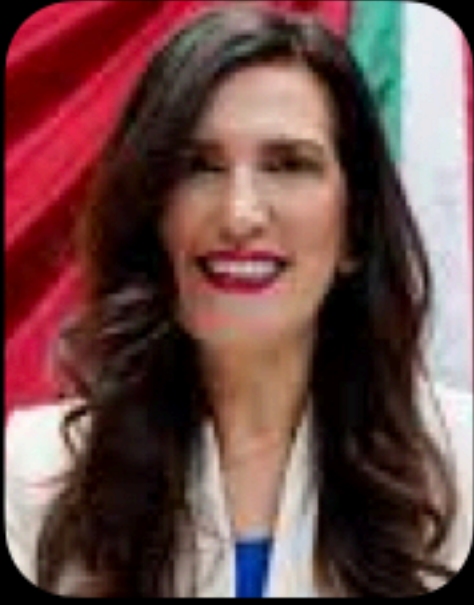
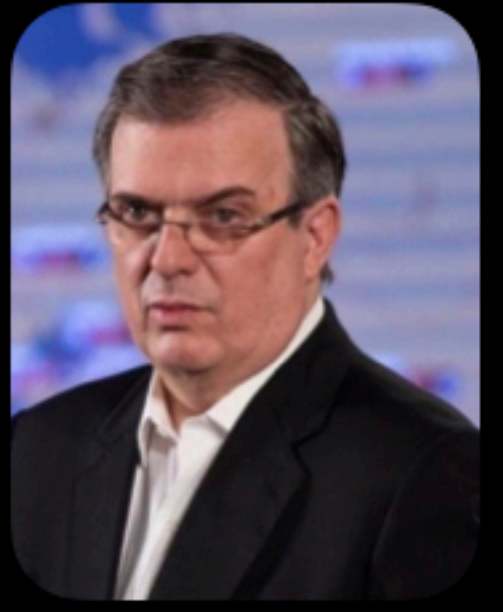
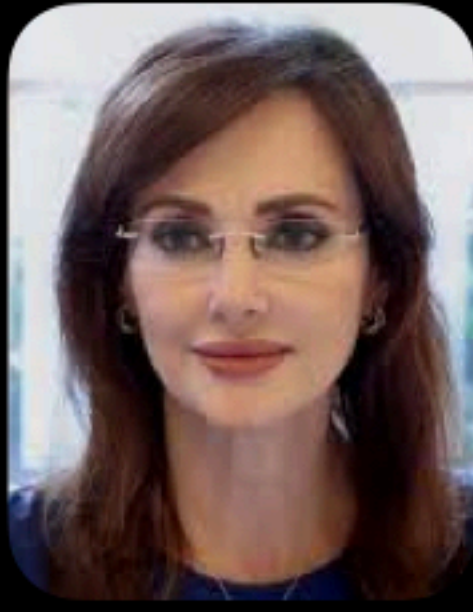
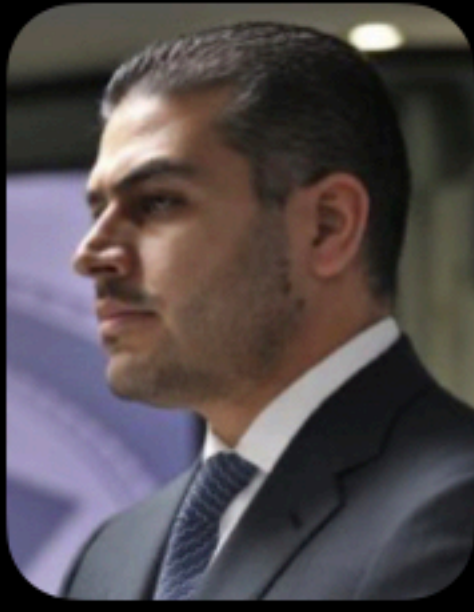

SOBRE LOS PERSONAJES NACIONALES

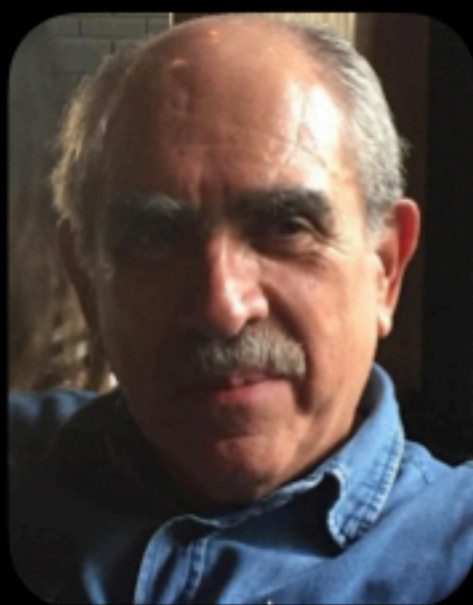

Los 10 mejor posicionados del país

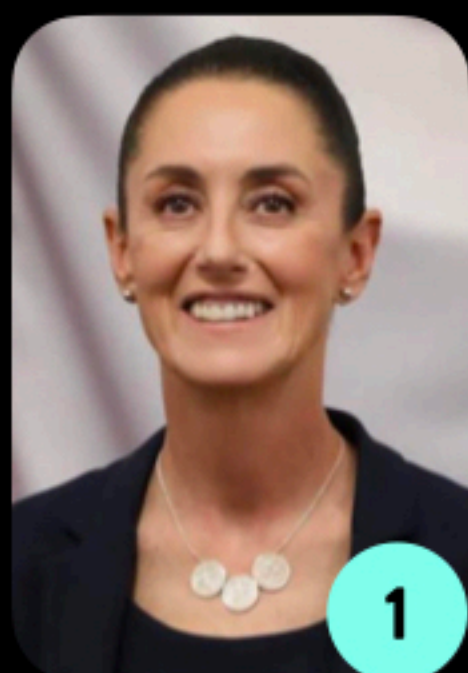

Presidenta de la República - MORENA

Claudia Sheinbaum Pardo

ÍNDICE 49.7
Mantiene 1° lugar

1

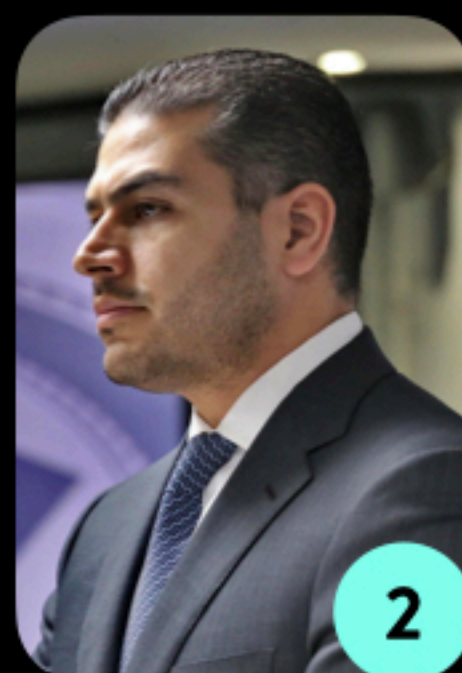

Secretario de Seguridad - MORENA

Omar García Harfuch

ÍNDICE 48.6
Mantiene 2° lugar

2

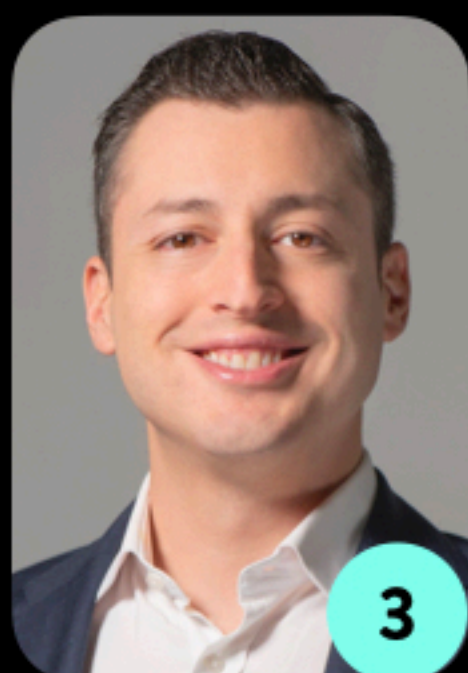

Senador de México - MC

Luis Donaldo Colosio Riojas

ÍNDICE 48.5
Baja 1 lugar (2° a 3°)

3

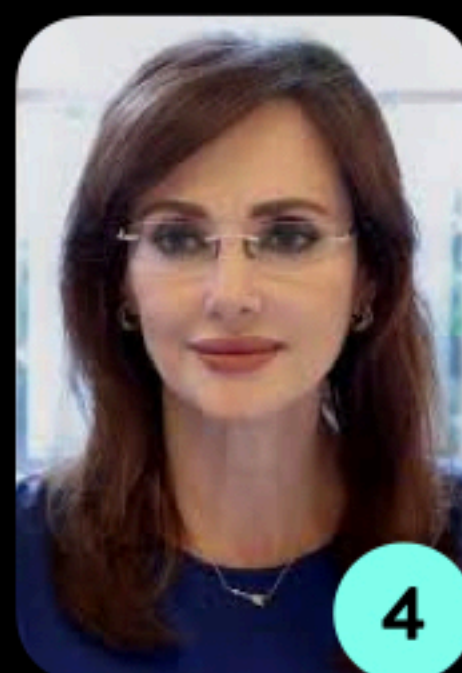

Senadora de México - PAN

Lilly Téllez García

ÍNDICE 47.9
Mantiene 4° lugar

4



Senador de México - PAN

Ricardo Anaya Cortés

ÍNDICE 46.2
Mantiene 5° lugar

5



Empresario

Ricardo Salinas Pliego

ÍNDICE 42.7
Sube 2 lugares (8° a 6°)

6



Secretario de Economía - MORENA

Marcelo Ebrard Casaubón

ÍNDICE 42.4
Sube 2 lugares (9° a 7°)

7



Senador de México - PAN

Damián Zepeda Vidales

ÍNDICE 41.0
Sube 2 lugares (10° a 8°)

8



Ex Senadora de México - PAN

Xóchitl Gálvez Ruiz

ÍNDICE 40.8
Baja 2 lugares (7° a 9°)

9



Fiscal General de la República - MORENA

Ernestina Godoy Ramos

ÍNDICE 40.7
Baja 4 lugares (6° a 10°)

10

Top de posicionamiento

MOVIMIENTO DE REGENERACIÓN NACIONAL



1

Omar García Harfuch
ÍNDICE 48.6



2

Marcelo Ebrard Casaubón
ÍNDICE 42.4



3

Ernestina Godoy Ramos
ÍNDICE 40.7

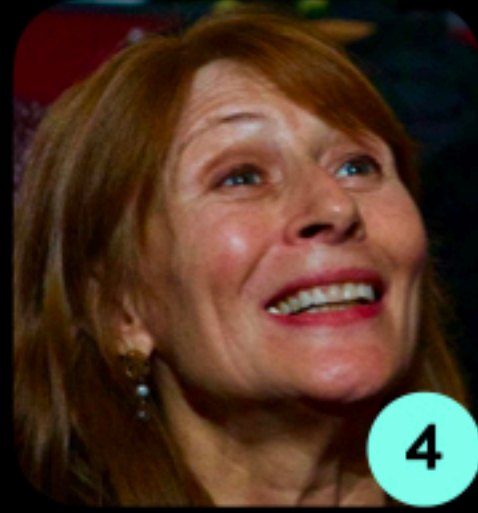

4

Tatiana Clouthier Carrillo
ÍNDICE 40.6



5

Gerardo Fdz. Noroña
ÍNDICE 33.4

PARTIDO ACCIÓN NACIONAL



1

Lilly Téllez García
ÍNDICE 47.9



2

Ricardo Anaya Cortés
ÍNDICE 46.2



3

Damian Zepeda Vidales
ÍNDICE 41.0



4

Xóchitl Gálvez Ruíz
ÍNDICE 40.8



5

Margarita Zavala
ÍNDICE 40.5

MOVIMIENTO CIUDADANO



1

Luis Donaldo Colosio Riojas
ÍNDICE 48.5



2

Samuel García Sepúlveda
ÍNDICE 34.8

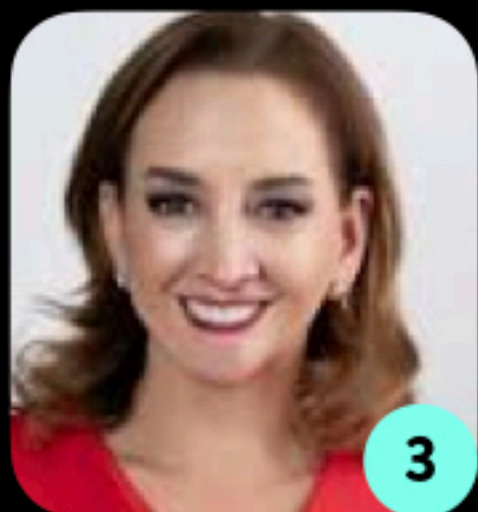

3

Claudia Ruíz Massieu
ÍNDICE 34.0



4

Jorge Álvarez Máynez
ÍNDICE 33.5



5

Patricia Mercado
ÍNDICE 33.3

PARTIDO REVOLUCIONARIO INSTITUCIONAL



1

Ildelfonso Guajardo
ÍNDICE 35.7



2

Manolo Jiménez
ÍNDICE 35.4



3

Rubén Moreira Valdez
ÍNDICE 32.3



4

Alejandro Moreno
ÍNDICE 31.3



4

Manlio Fabio Beltrones
ÍNDICE 31.3

Top de posicionamiento

FUNCIONARIOS SIN PARTIDO

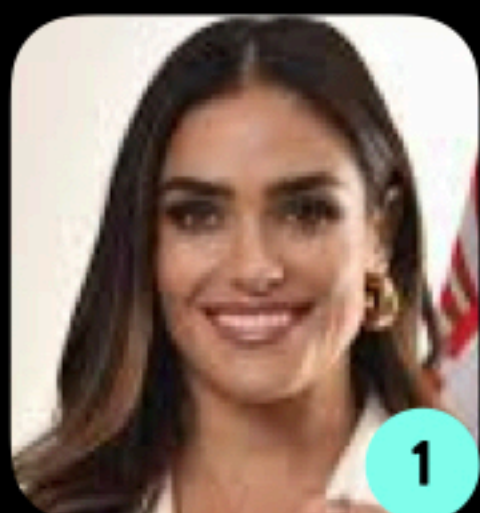

1

Alessandra Rojo de la Vega
ÍNDICE 36.6



2

Juan Ramón de la Fuente
ÍNDICE 35.0



3

Raquel Buenrostro
ÍNDICE 31.0



4

David Kershenobich
ÍNDICE 30.9



5

Hugo Aguilar Ortiz
ÍNDICE 30.8

CIUDADANOS SIN PARTIDO



1

Ricardo Salinas Pliego
ÍNDICE 42.7



2

Miguel Ángel Osorio Chong
ÍNDICE 31.1



3

Altagracia Gómez Sierra
ÍNDICE 29.4



4

José Medina Mora Icaza
ÍNDICE 29.3



5

Francisco Cervantes Díaz
ÍNDICE 19.8

PARTIDO DEL TRABAJO



1

Lillia Aguilar Gil
ÍNDICE 26.8



2

Yeidckol Polevnsky
ÍNDICE 26.7



3

Alberto Anaya
ÍNDICE 20.2



3

Reginaldo Sandoval
ÍNDICE 20.2



5

Geovanna Bañuelos
ÍNDICE 17.8

PARTIDO VERDE ECOLOGISTA DE MÉXICO



1

Manuel Velasco
ÍNDICE 24.3



2

Ricardo Gallardo
ÍNDICE 23.2



3

Arturo Escobar y Vega
ÍNDICE 22.0



4

Jorge Carlos Ramírez Marín
ÍNDICE 21.9



5

Raúl Bolaños Cacho
ÍNDICE 20.1

Índice de posicionamiento

(CONOCIMIENTO Y TIPO DE OPINIÓN)

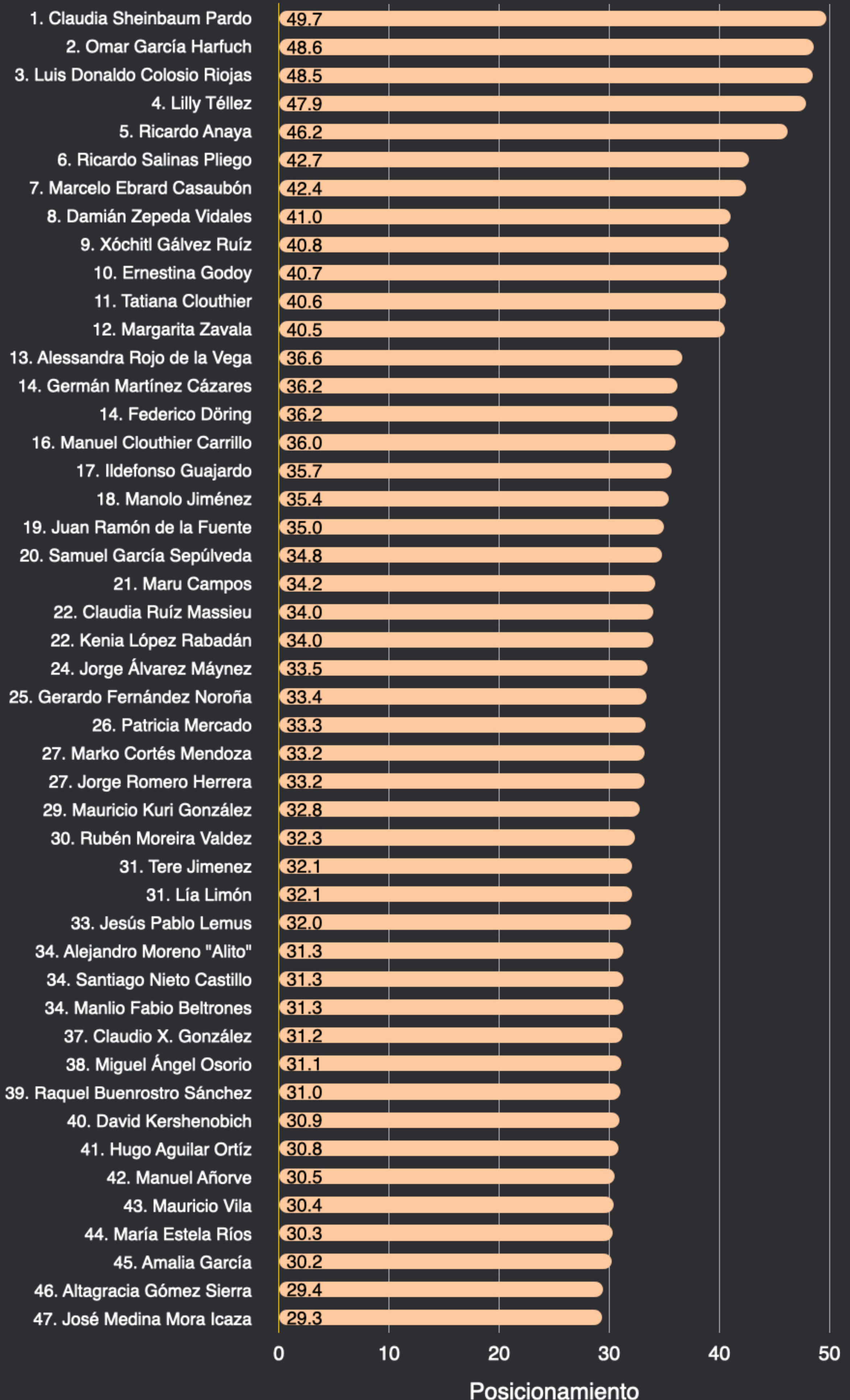

Índice de posicionamiento

(CONOCIMIENTO Y TIPO DE OPINIÓN)

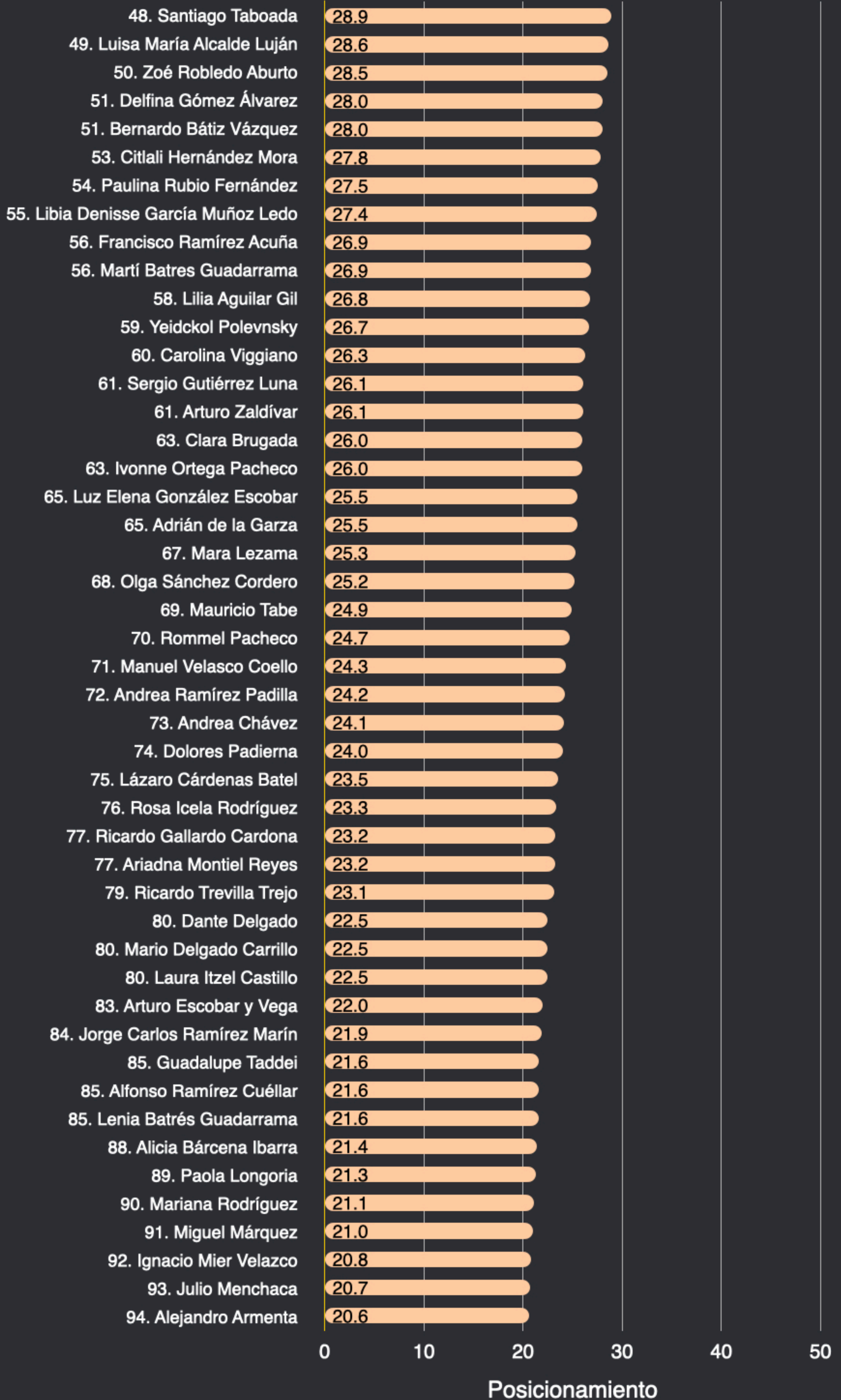

Índice de posicionamiento

(CONOCIMIENTO Y TIPO DE OPINIÓN)

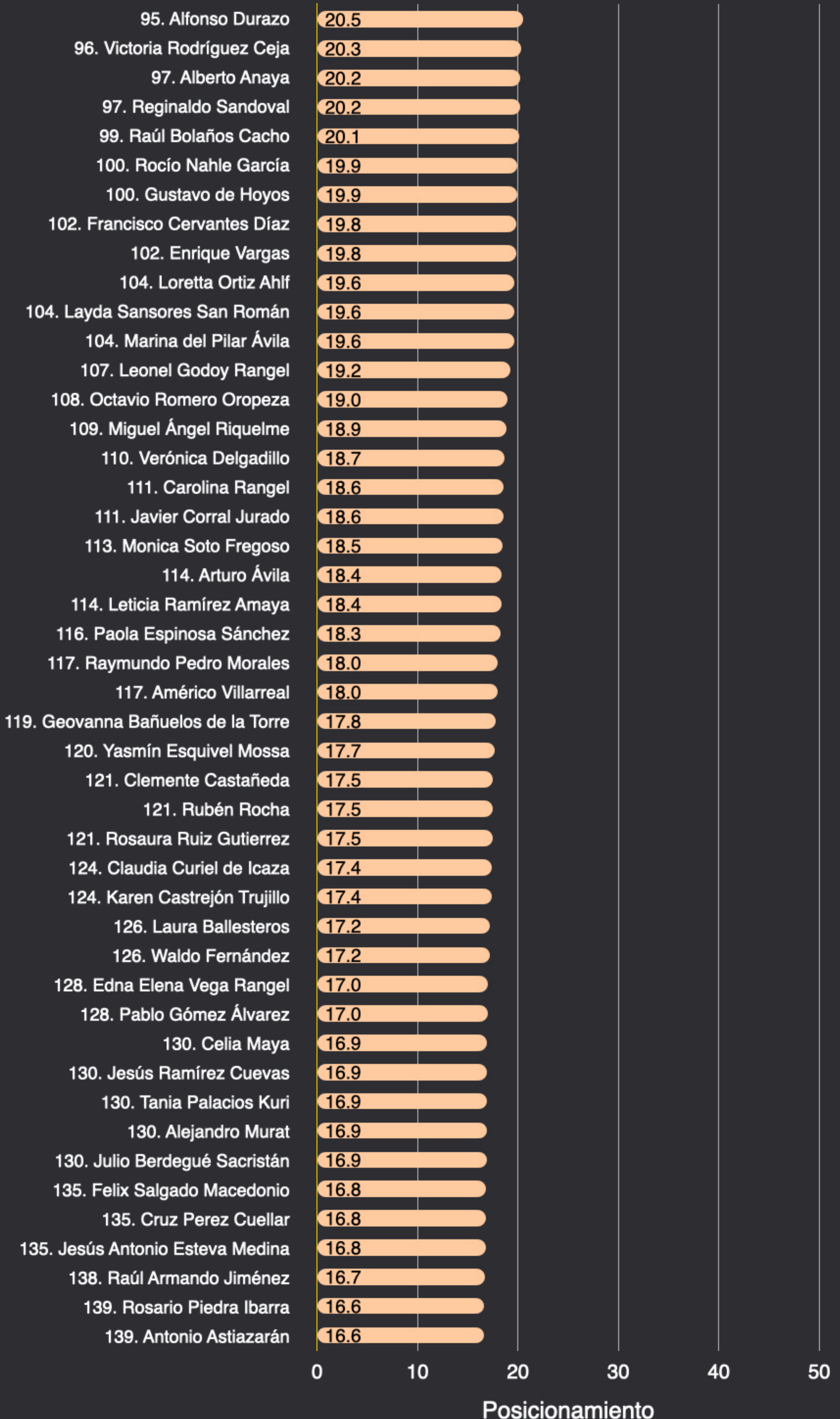

Índice de posicionamiento

(CONOCIMIENTO Y TIPO DE OPINIÓN)

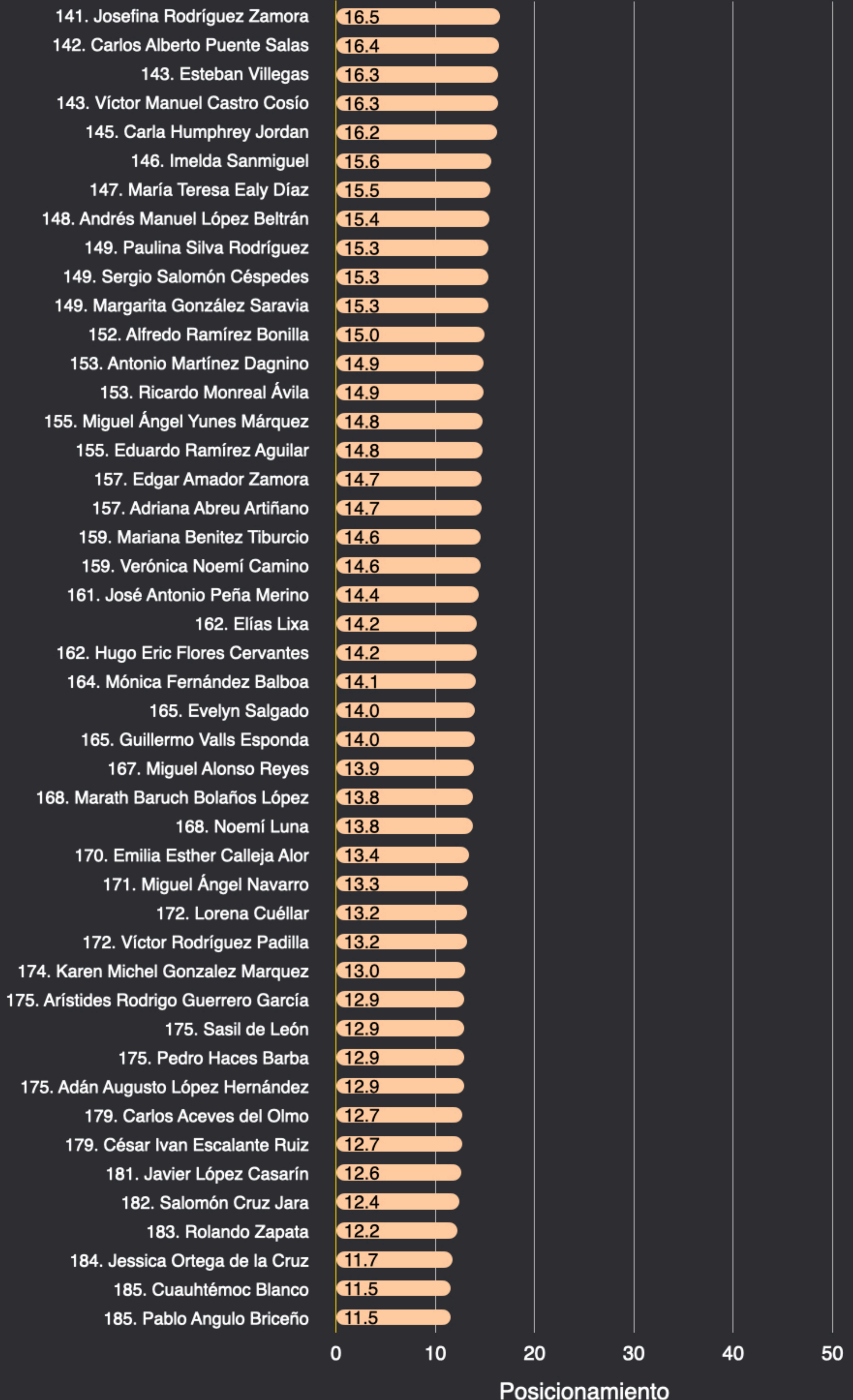

Tipo de opinión

■ Excelente
 ■ Buena
 ■ Regular
 ■ Mala
 ■ Pésima
 ■ No le conoce

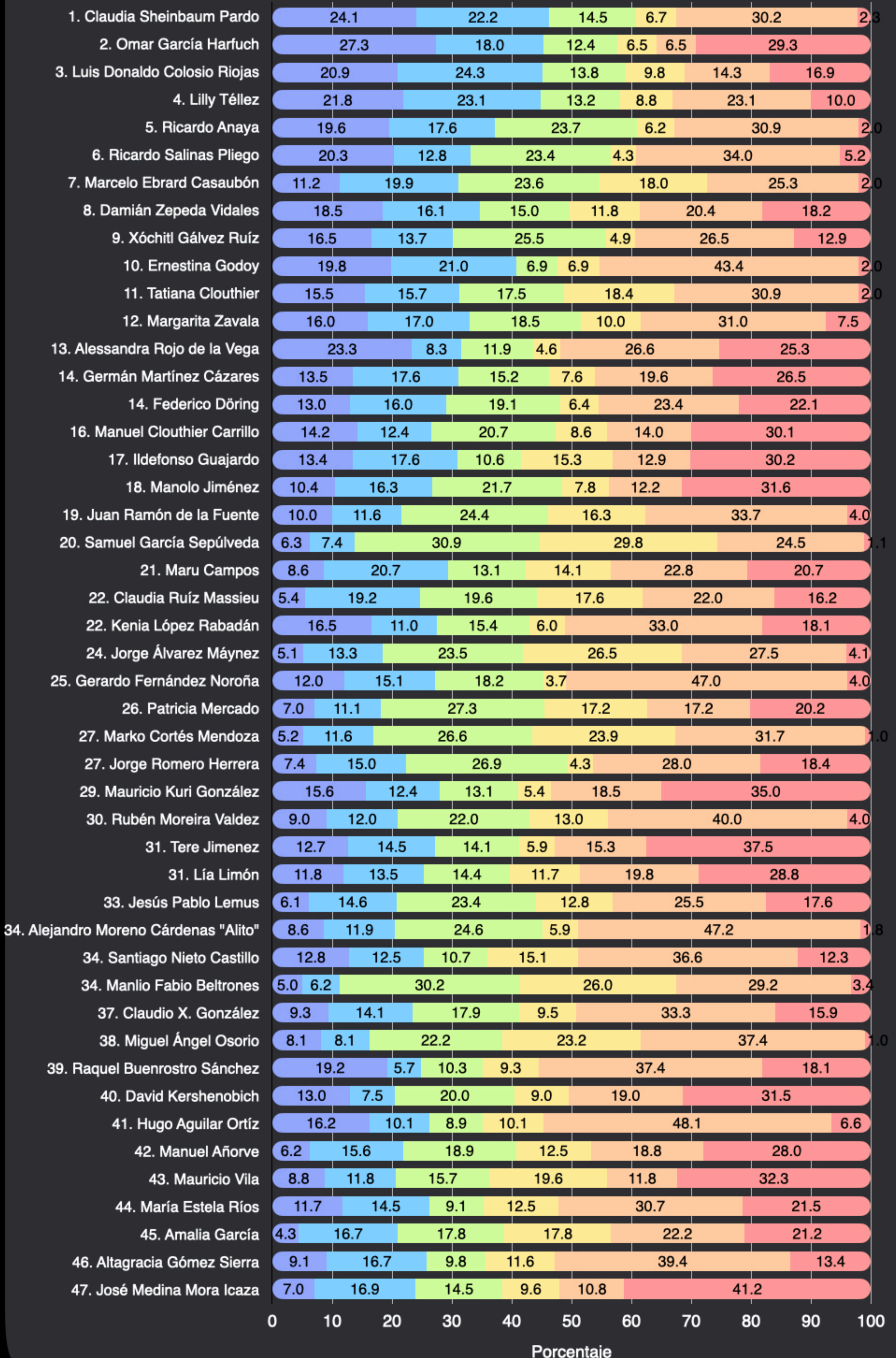

Porcentaje

Tipo de opinión

■ Excelente
 ■ Buena
 ■ Regular
 ■ Mala
 ■ Pésima
 ■ No le conoce

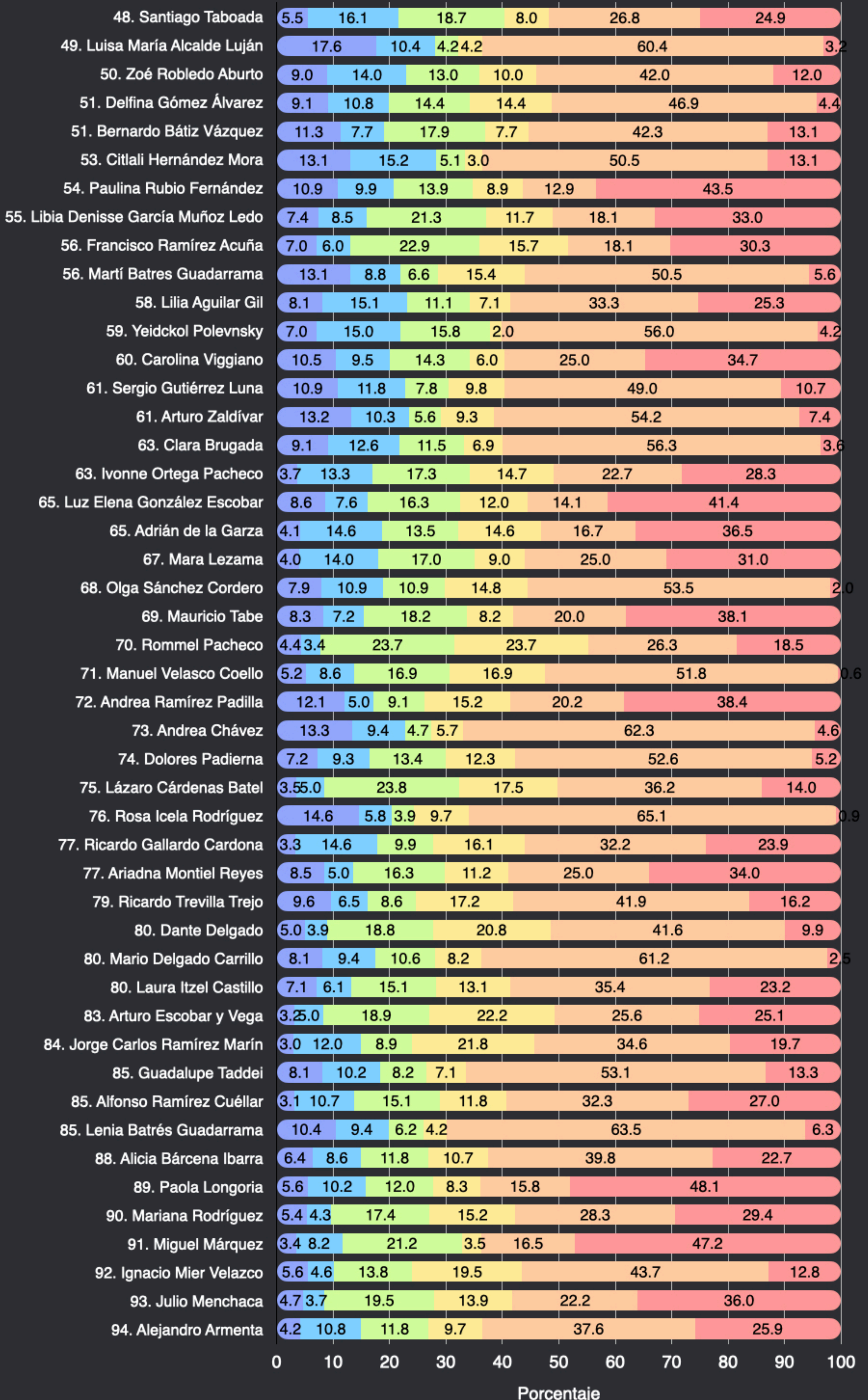

Porcentaje

Tipo de opinión

■ Excelente
 ■ Buena
 ■ Regular
 ■ Mala
 ■ Pésima
 ■ No le conoce

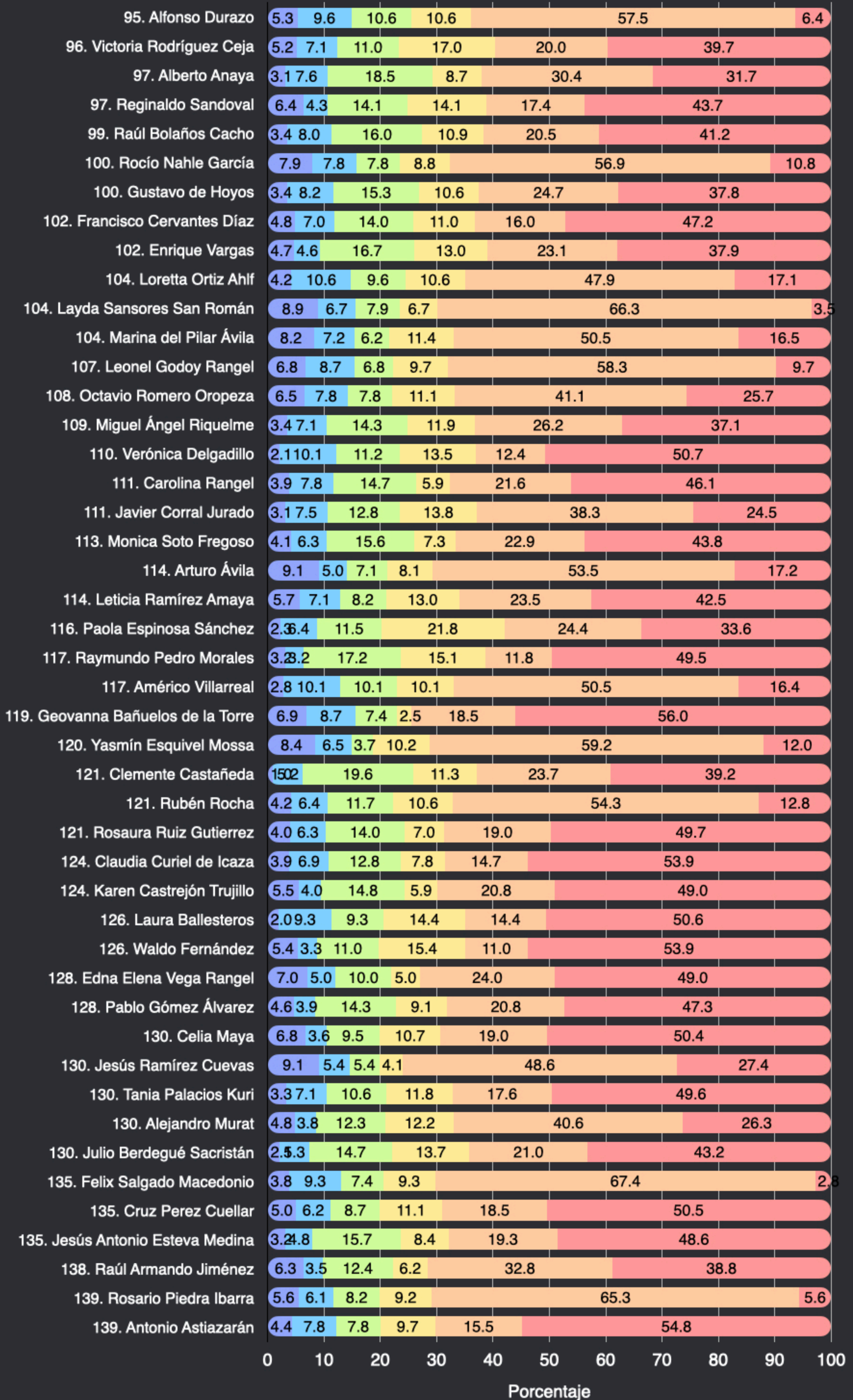

Porcentaje

Tipo de opinión

■ Excelente
 ■ Buena
 ■ Regular
 ■ Mala
 ■ Pésima
 ■ No le conoce

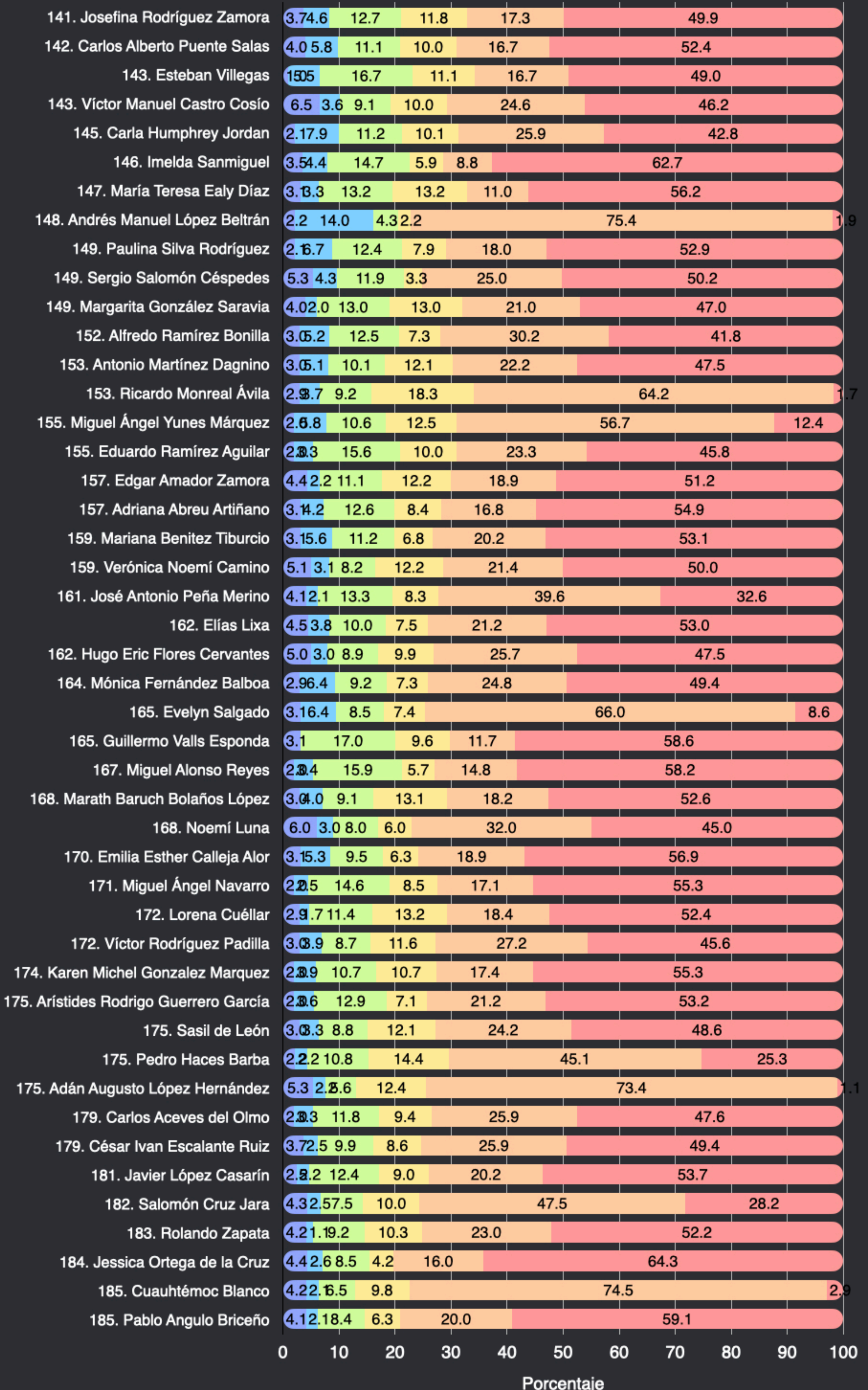

Posicionamiento de Presidentes

■ Excelente ■ Buena ■ Regular ■ Mala ■ Pésima ■ No le conoce



ÍNDICE **49.7**
Claudia Sheinbaum Pardo
(2024-2030)

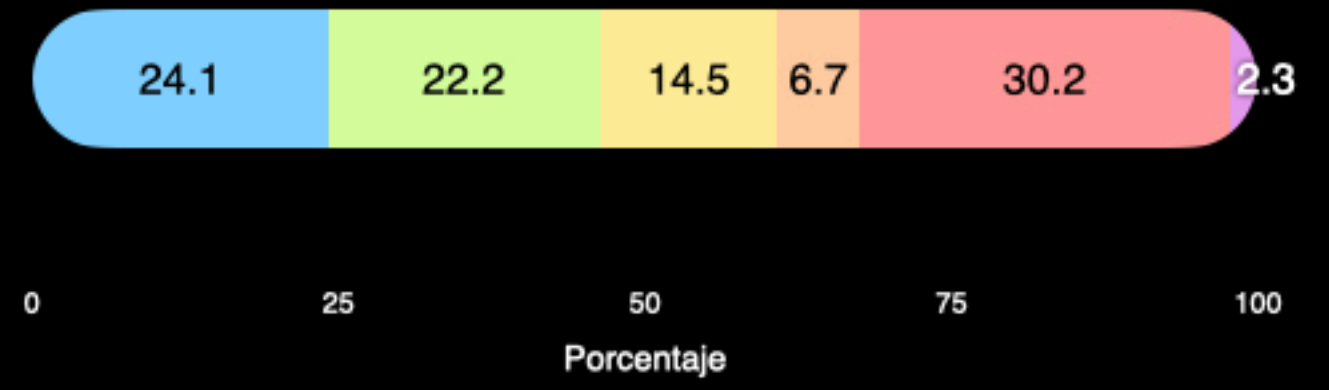

ÍNDICE **46.5**
Andrés Manuel López Obrador
(2018-2024)



ÍNDICE **44.4**
Ernesto Zedillo Ponce de León
(1994-2000)

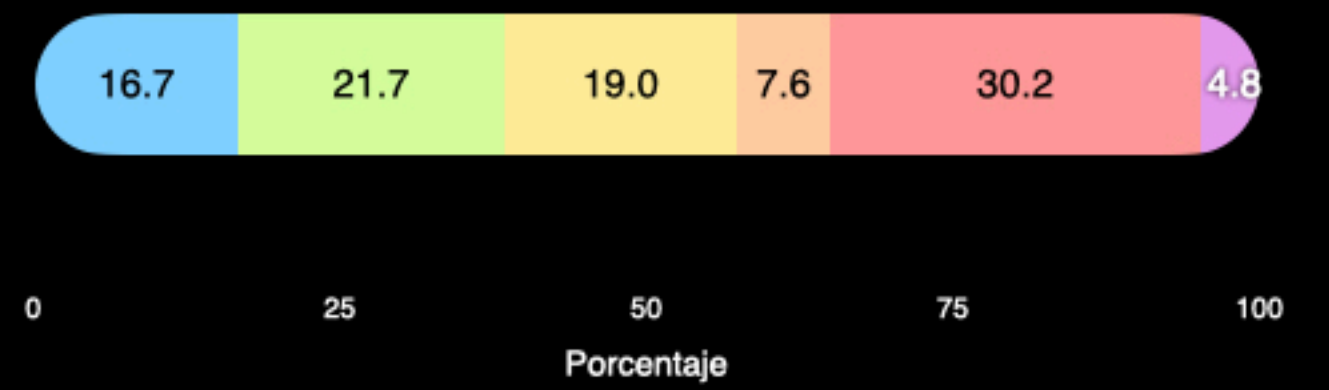

ÍNDICE **43.7**
Felipe Calderón Hinojosa
(2006-2012)

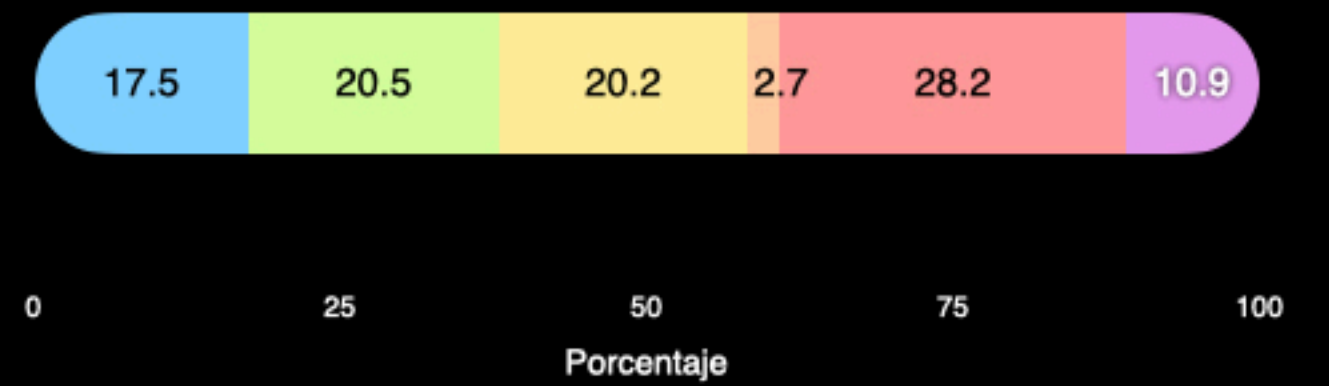

ÍNDICE **37.1**
Vicente Fox Quesada
(2000-2006)

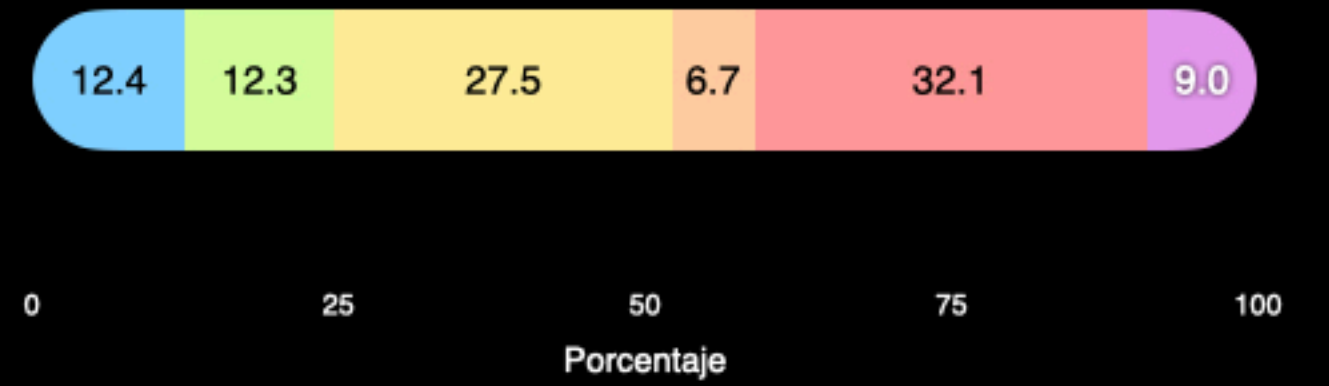

ÍNDICE **32.6**
Enrique Peña Nieto
(2012-2018)

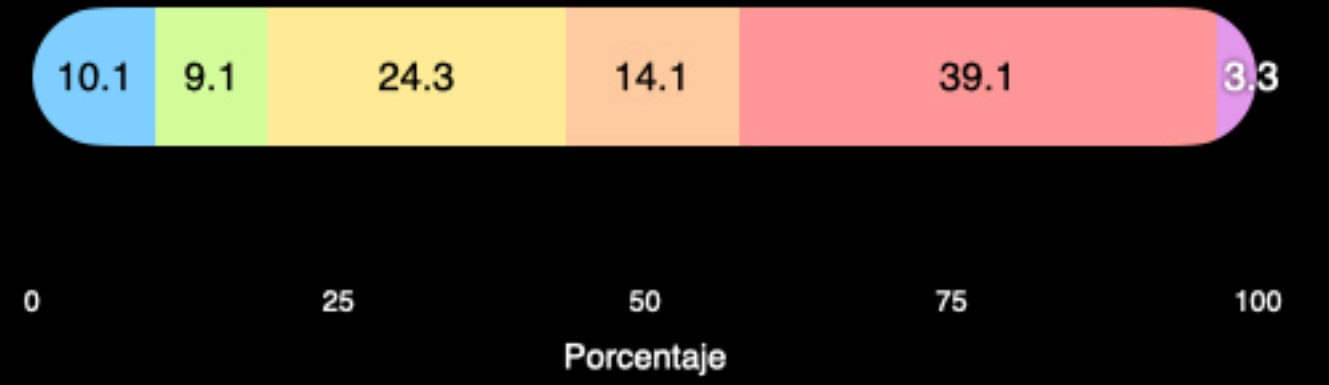

ÍNDICE **25.6**
Carlos Salinas de Gortari
(1988-1994)





SOBRE PARTIDOS Y ALIANZAS



¿Qué debería hacer MORENA para las elecciones de 2027?

POBLACIÓN GENERAL

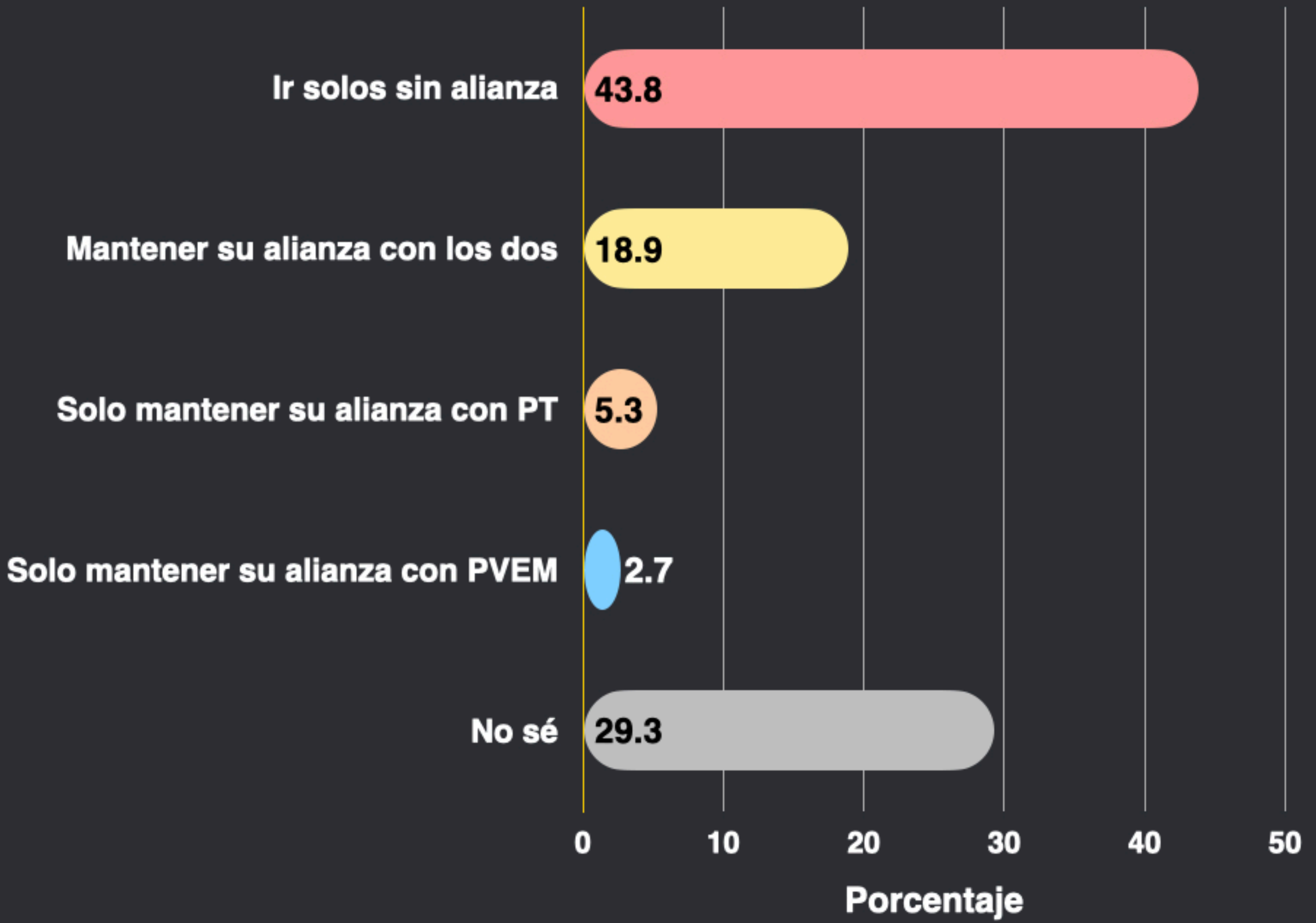

HISTÓRICO

Entre paréntesis la diferencia con el mes anterior

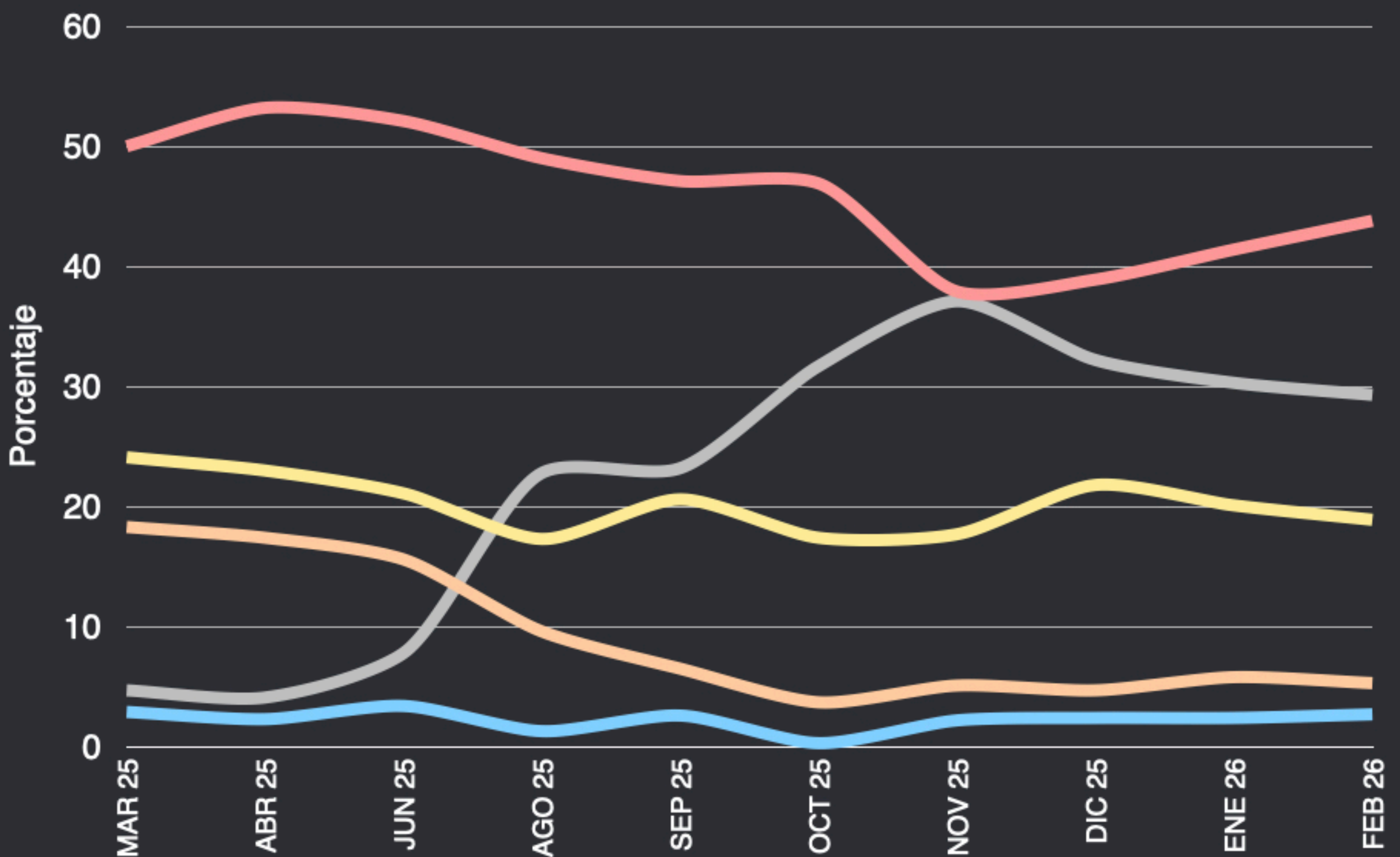

¿Qué debería hacer MORENA para las elecciones de 2027?

SIMPATIZANTES MORENA

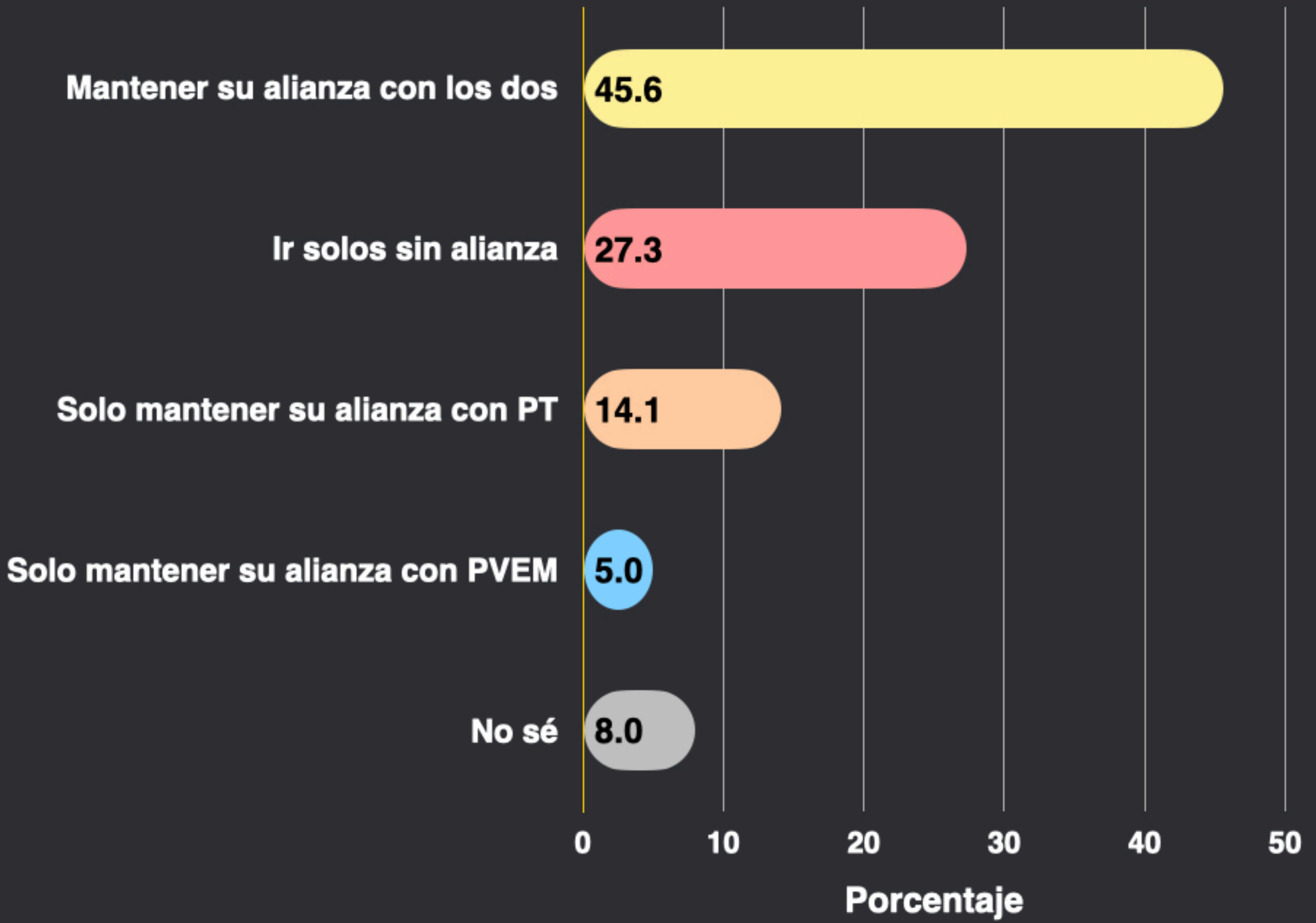

HISTÓRICO

Entre paréntesis la diferencia con el mes anterior

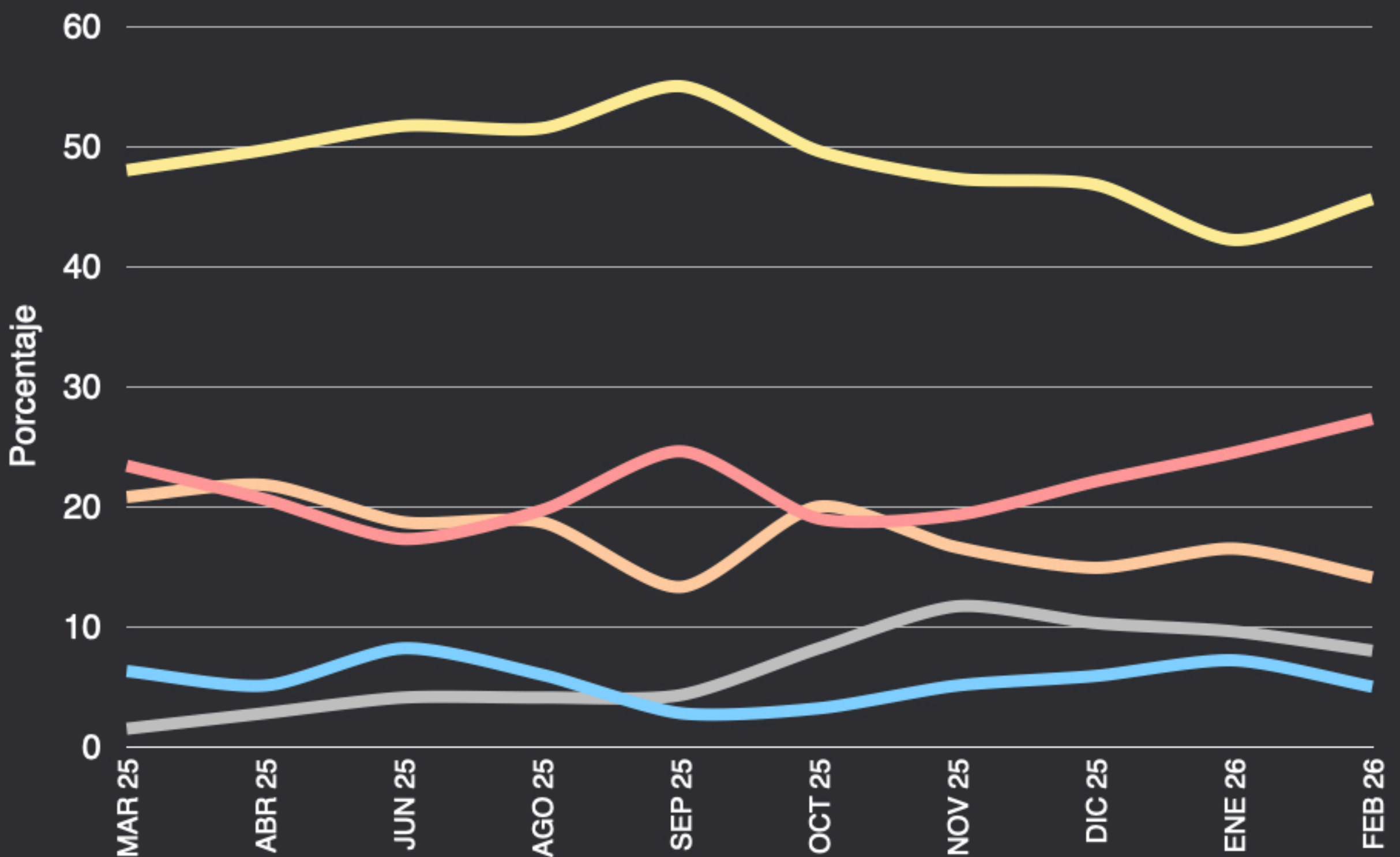

¿Qué debería hacer el PAN para las elecciones de 2027?

POBLACIÓN GENERAL

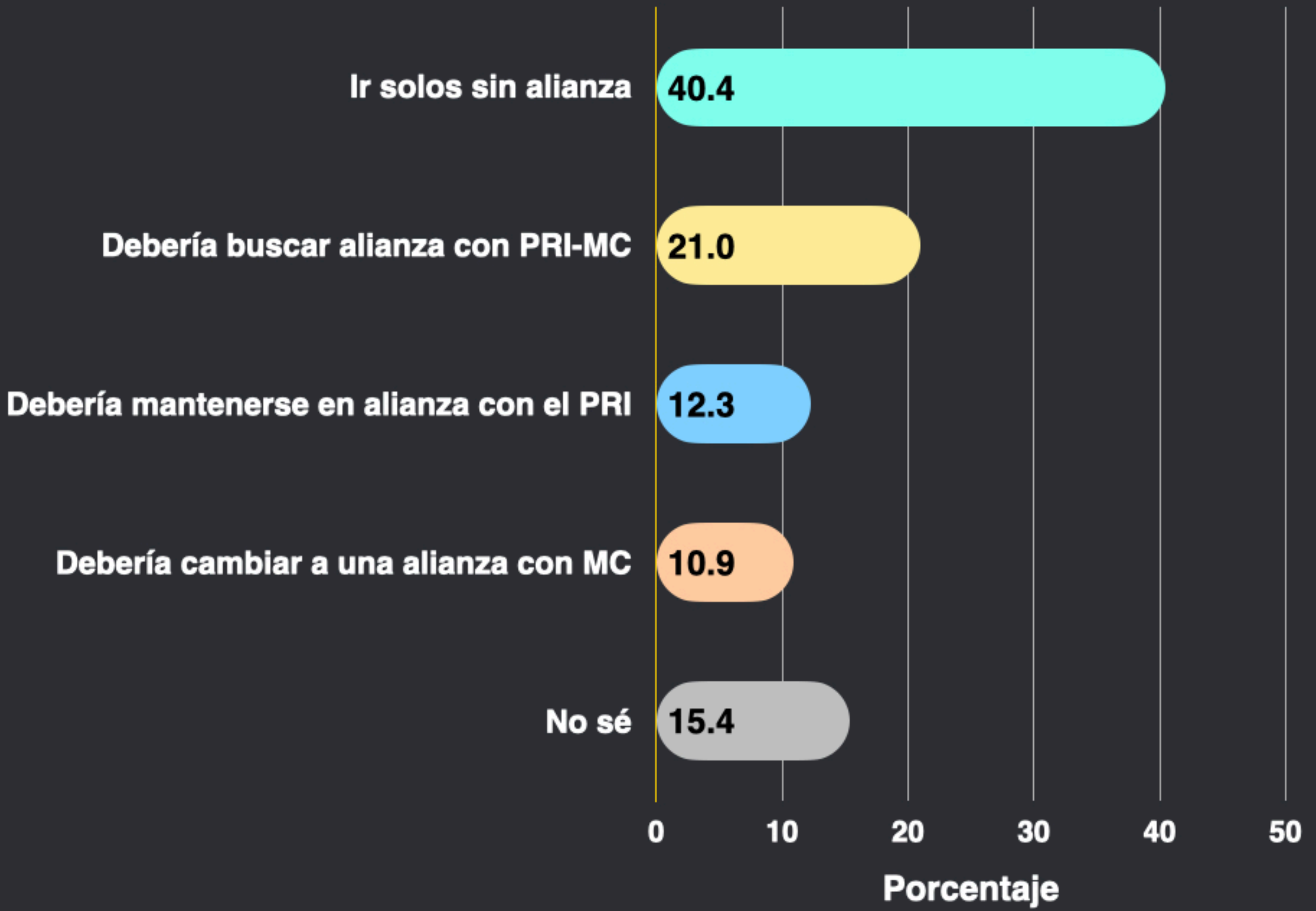

HISTÓRICO

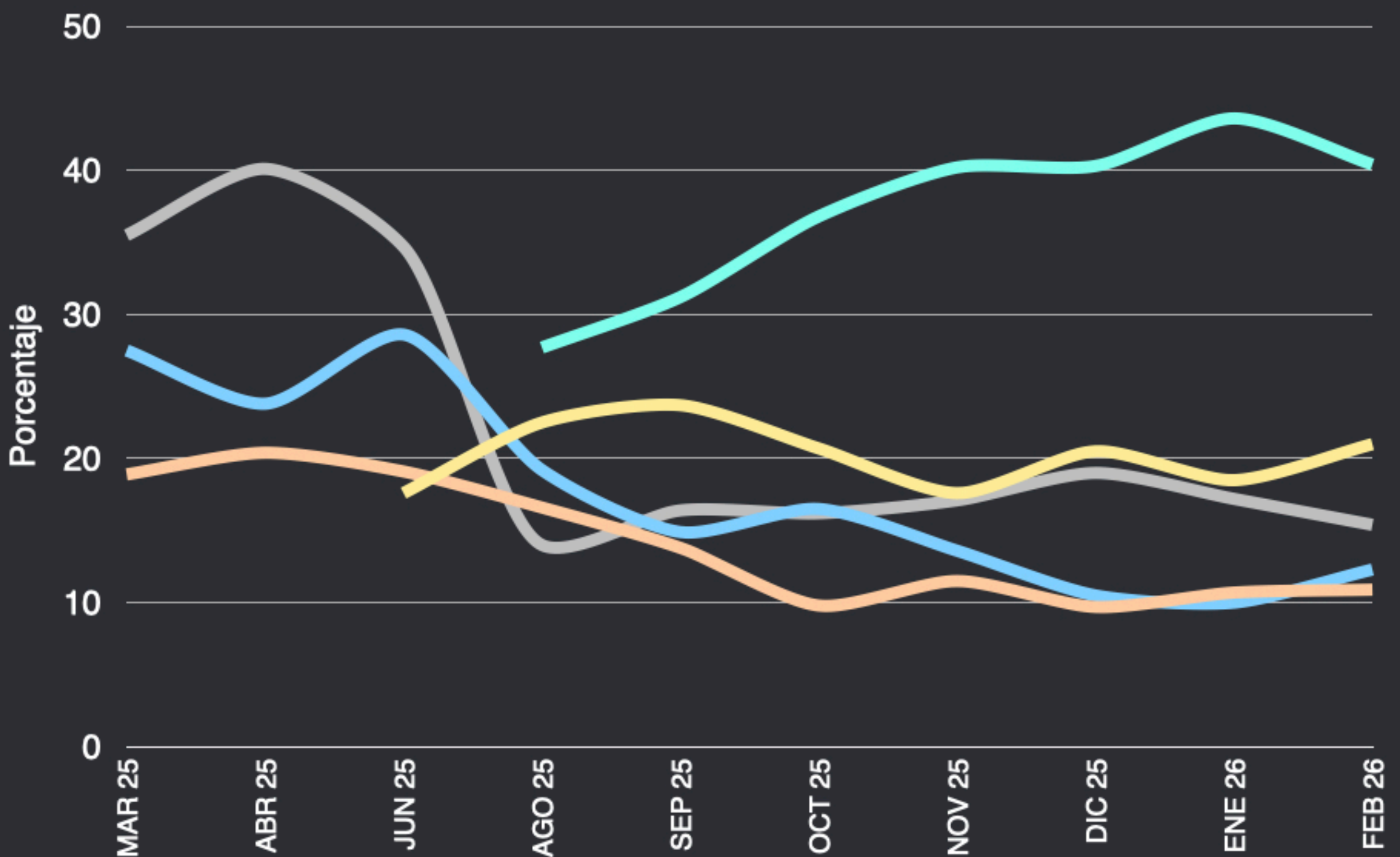

¿Qué debería hacer el PAN para las elecciones de 2027?

SIMPATIZANTES PAN

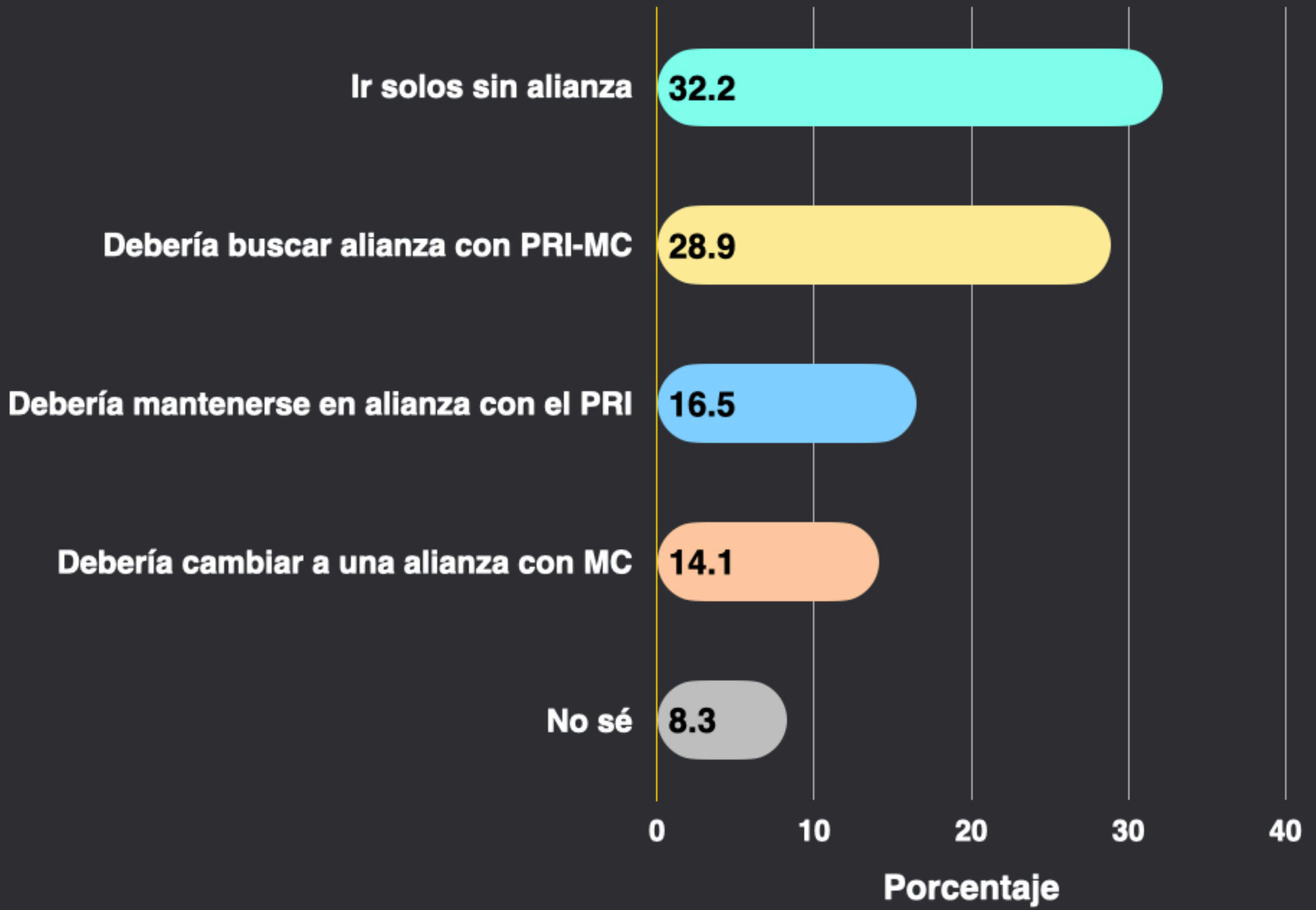

HISTÓRICO

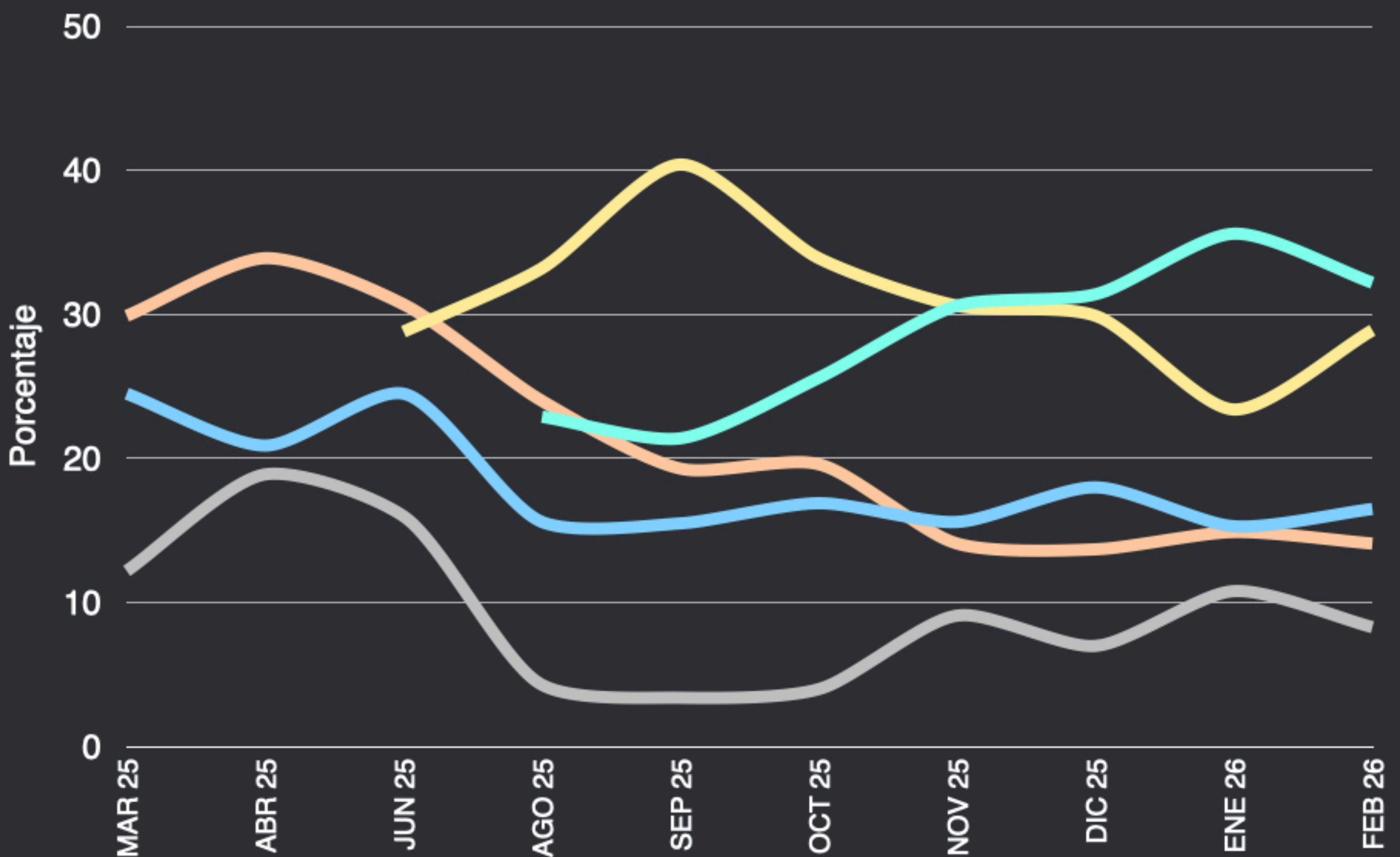

¿Qué debería hacer el PRI para las elecciones de 2027?

POBLACIÓN GENERAL

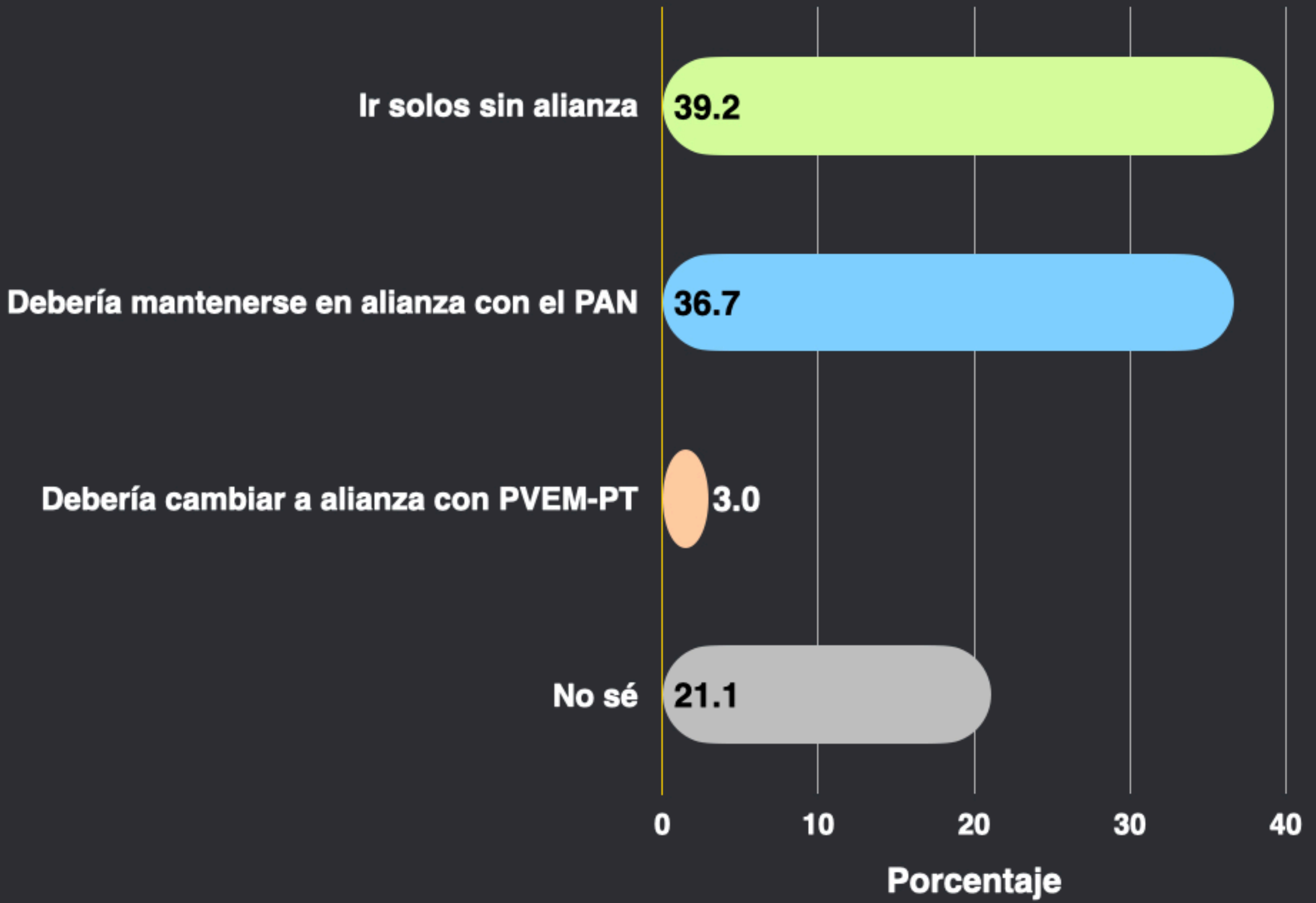

HISTÓRICO

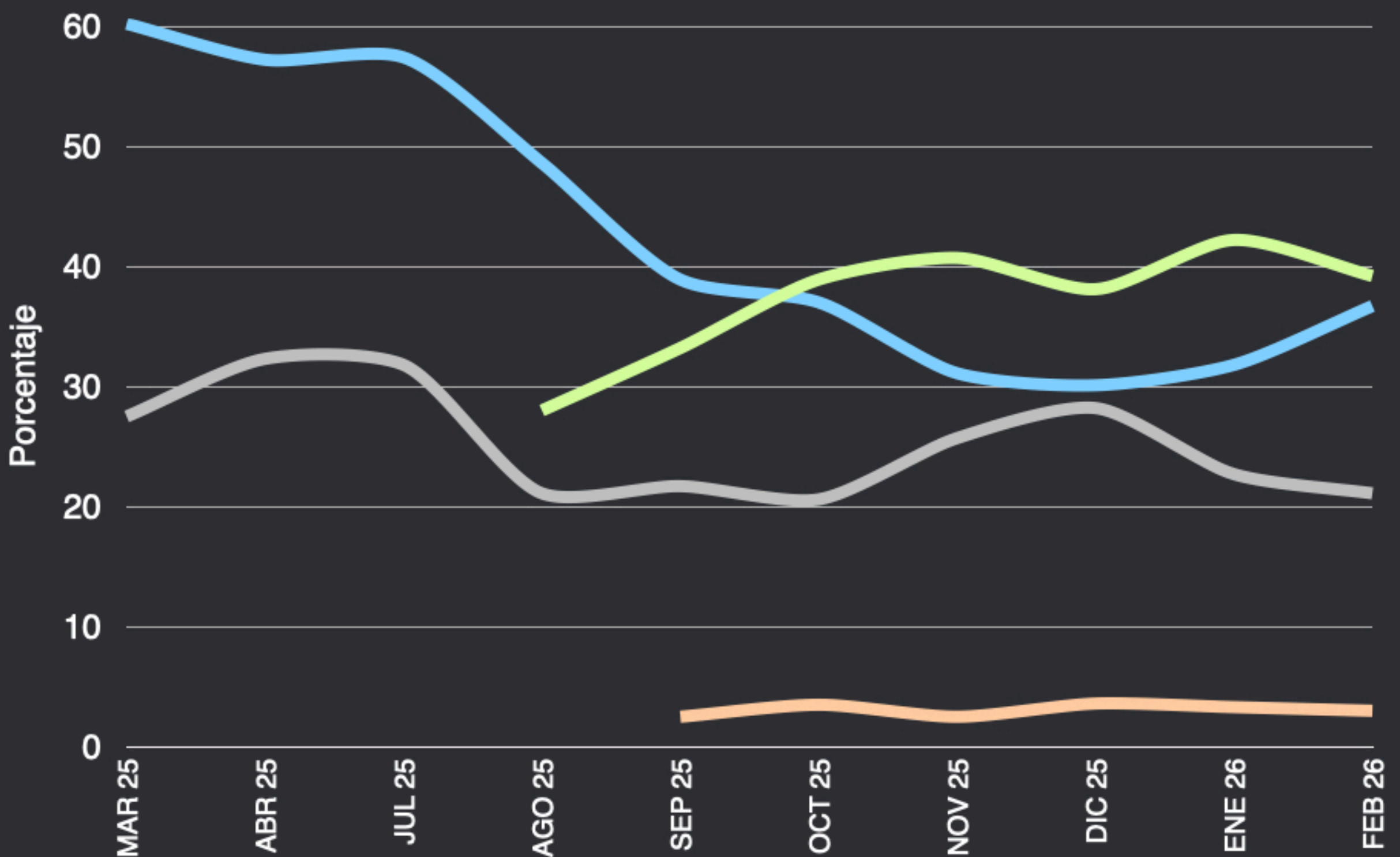

¿Qué debería hacer el PRI para las elecciones de 2027?

SIMPATIZANTES PRI

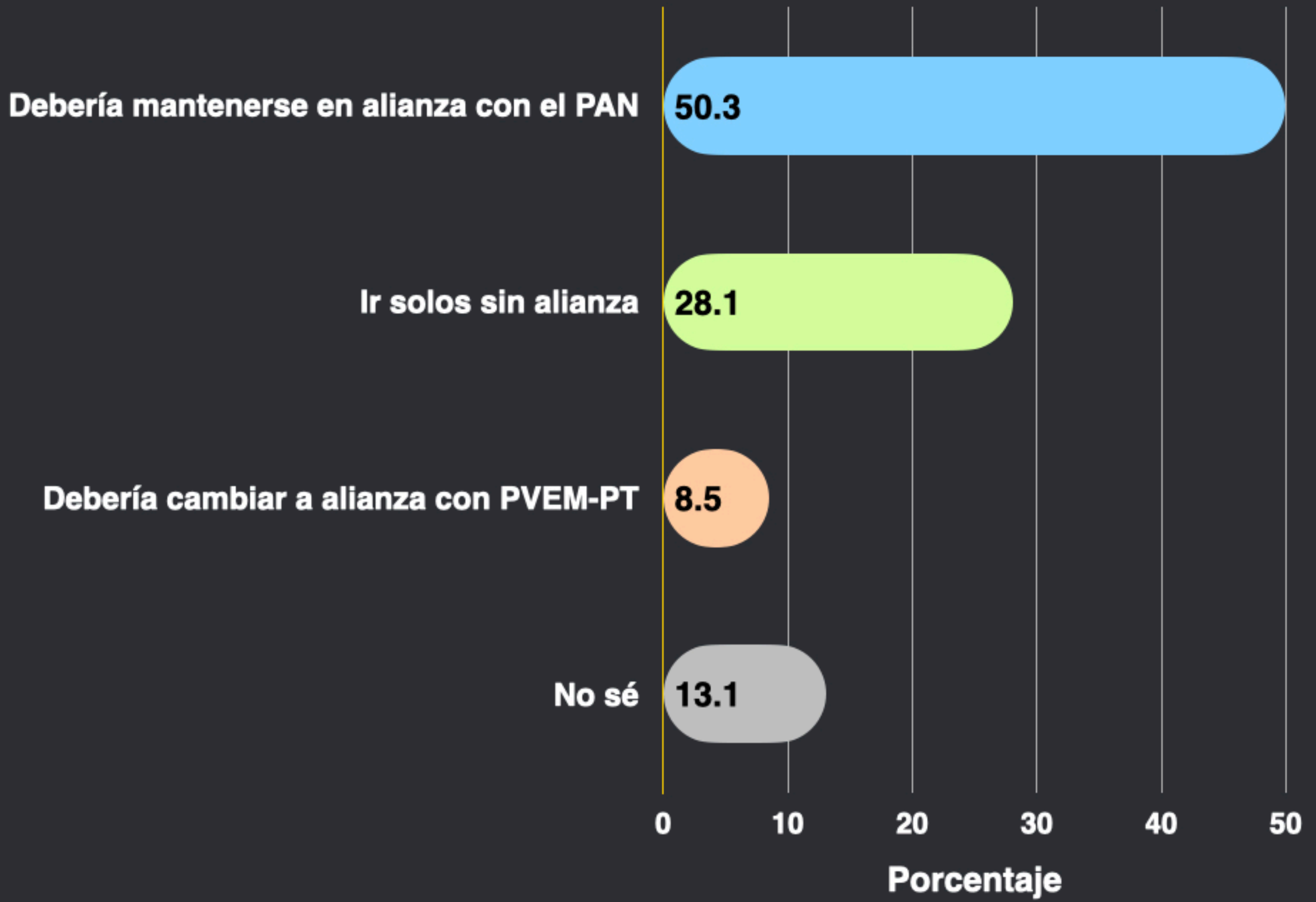

HISTÓRICO

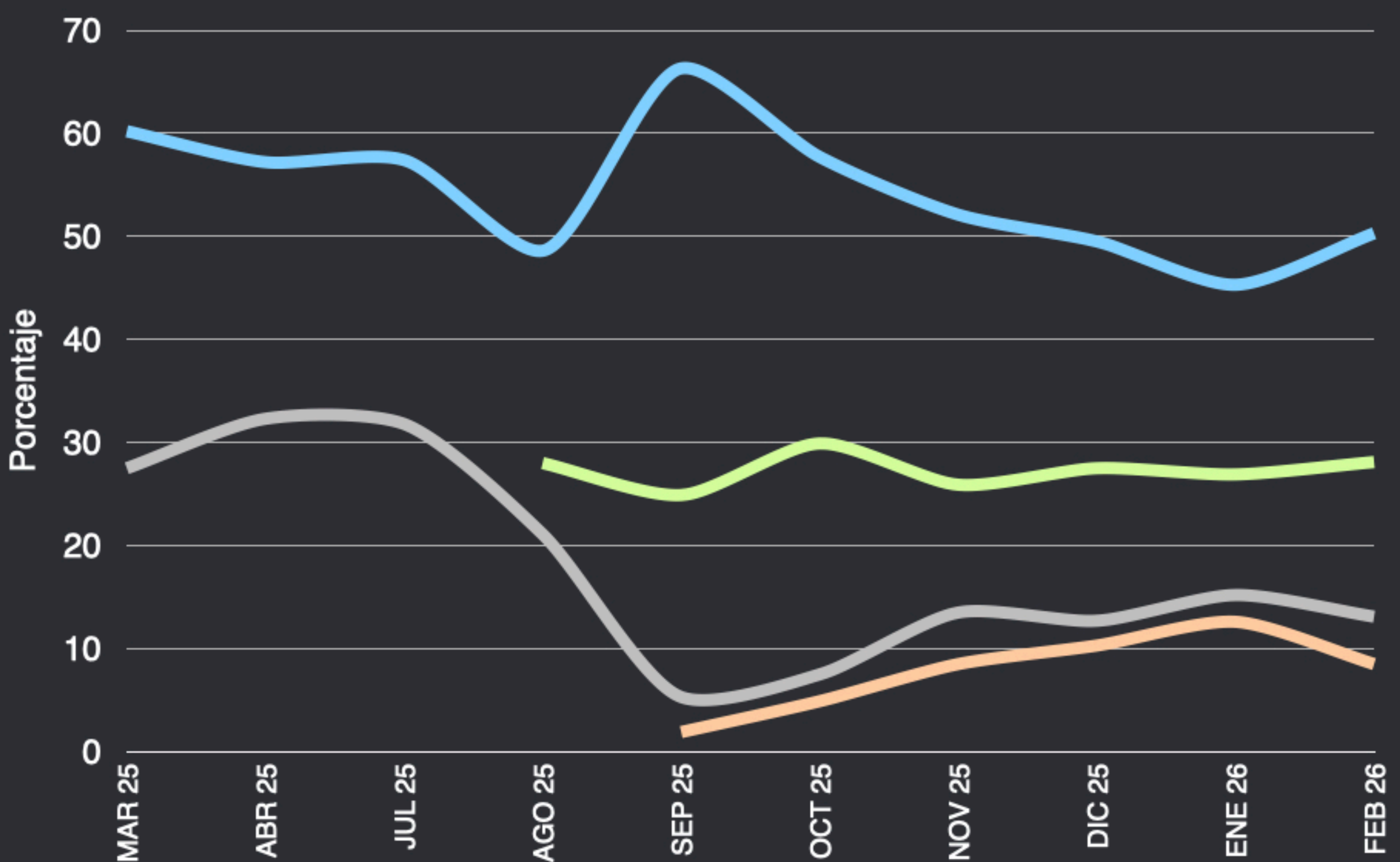

¿Qué debería hacer MC para las elecciones de 2027?

POBLACIÓN GENERAL

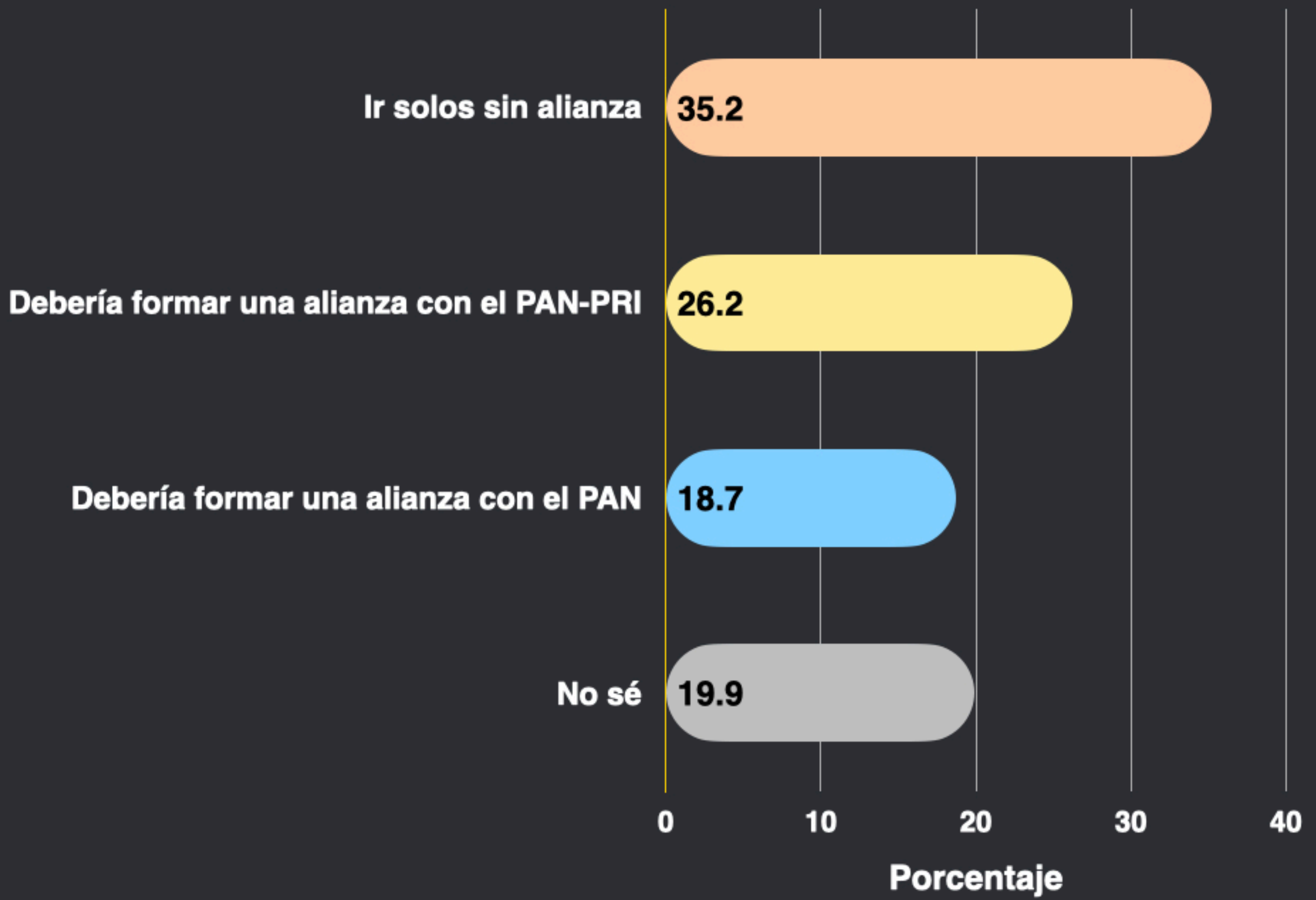

HISTÓRICO

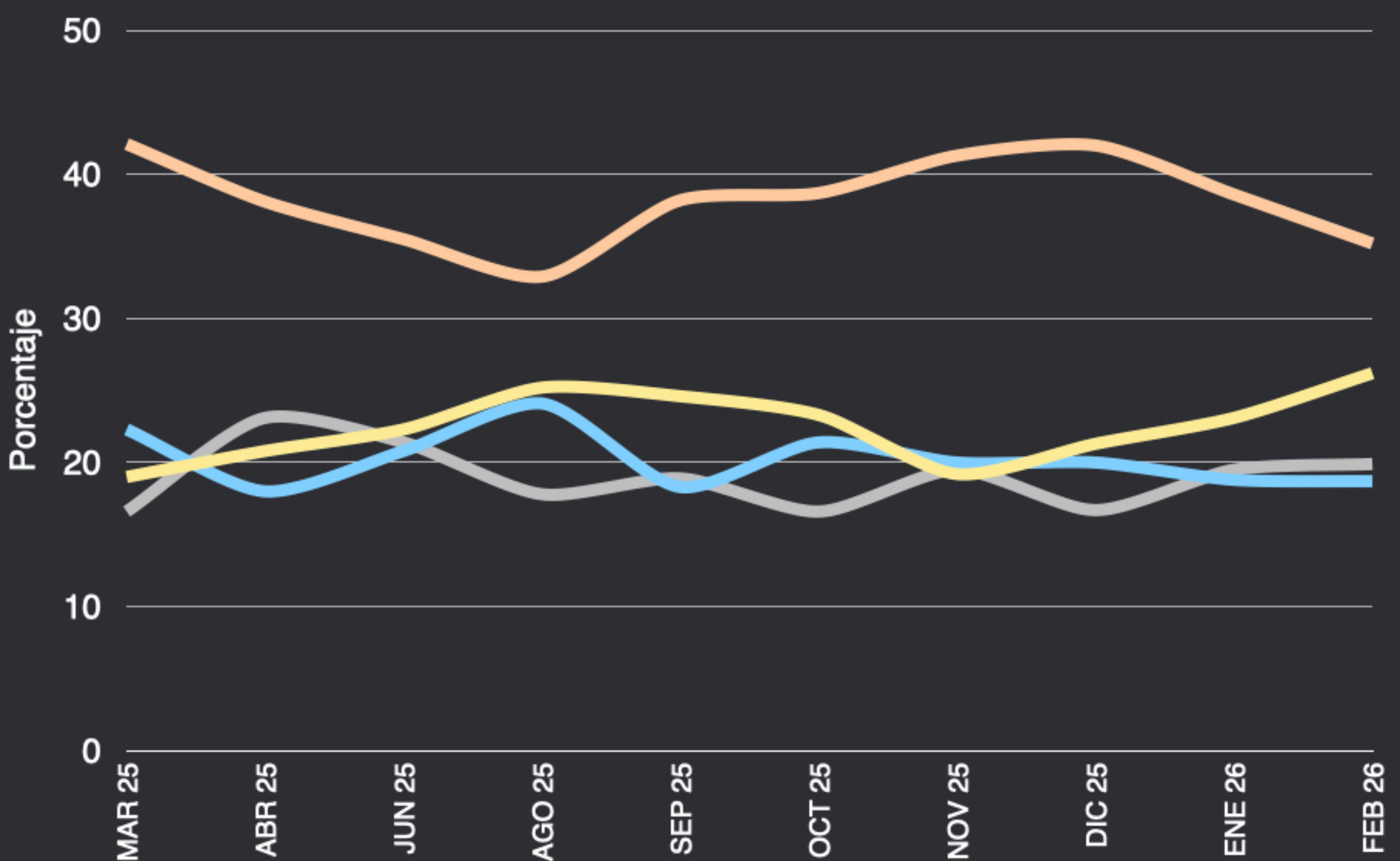

¿Qué debería hacer MC para las elecciones de 2027?

SIMPATIZANTES MC

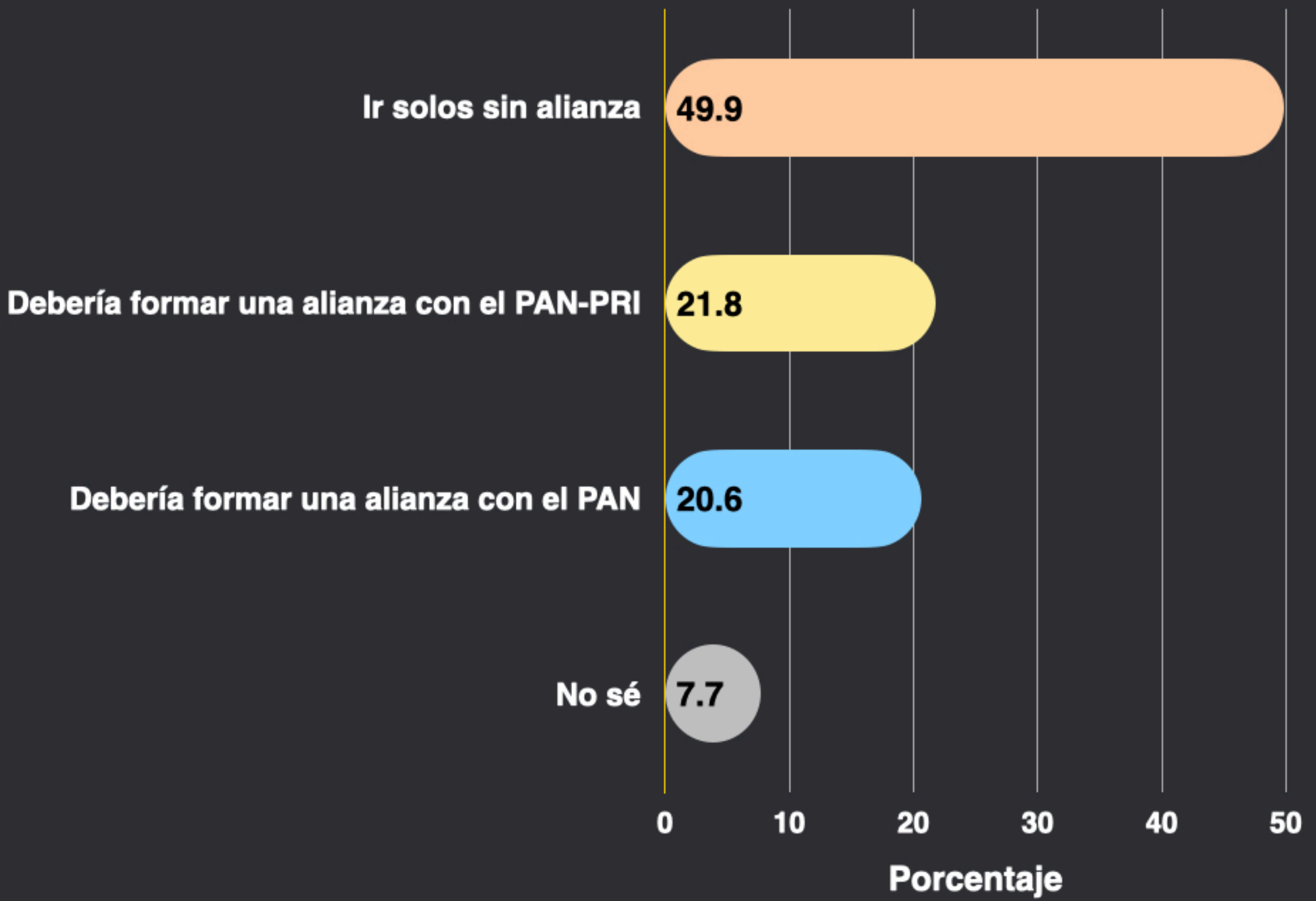

HISTÓRICO

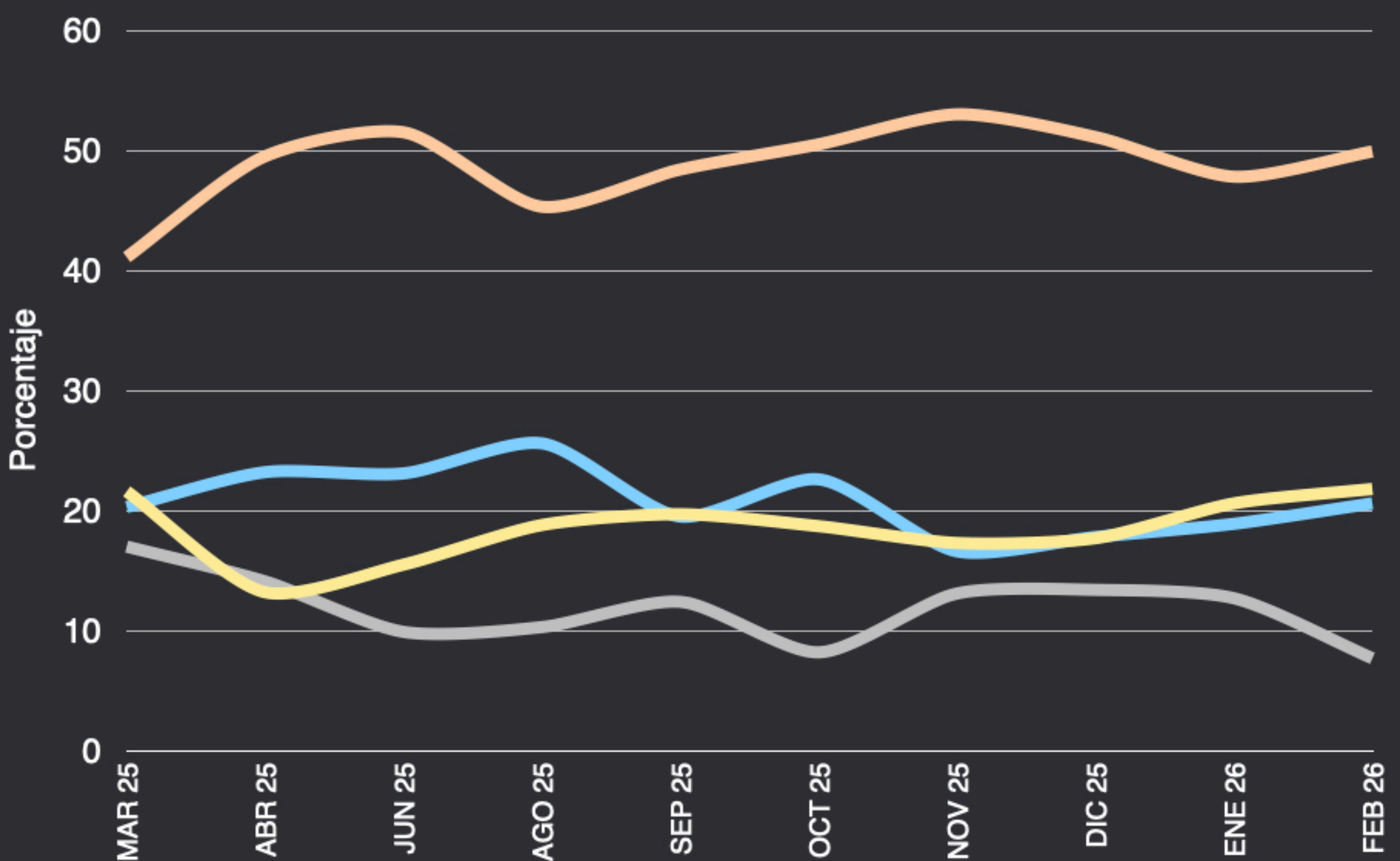

SOBRE LAS CANDIDATURAS



¿Quién le gustaría que fuera el candidato a Presidente de México por parte de MORENA en 2030?

SIMPATIZANTES MORENA

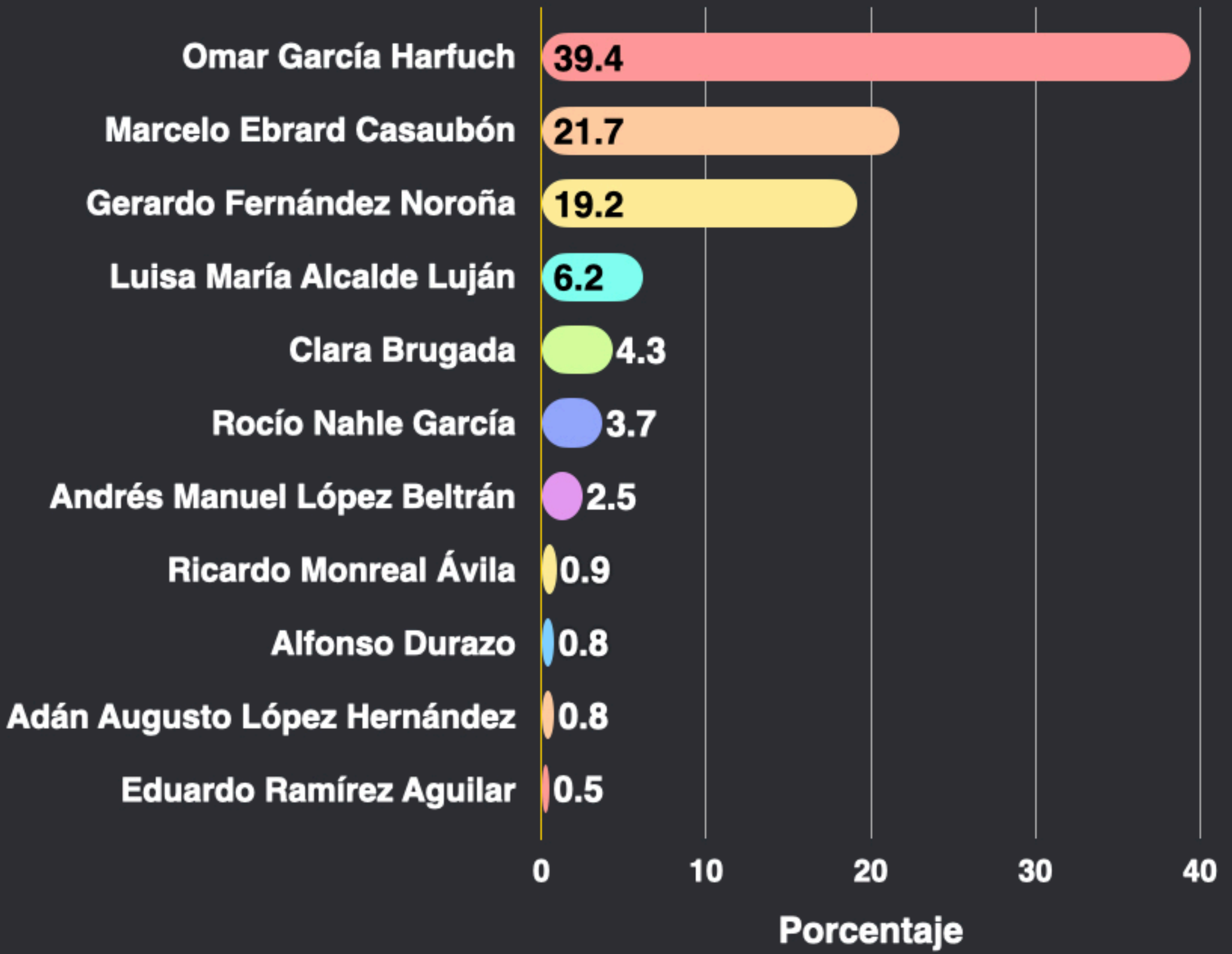

HISTÓRICO

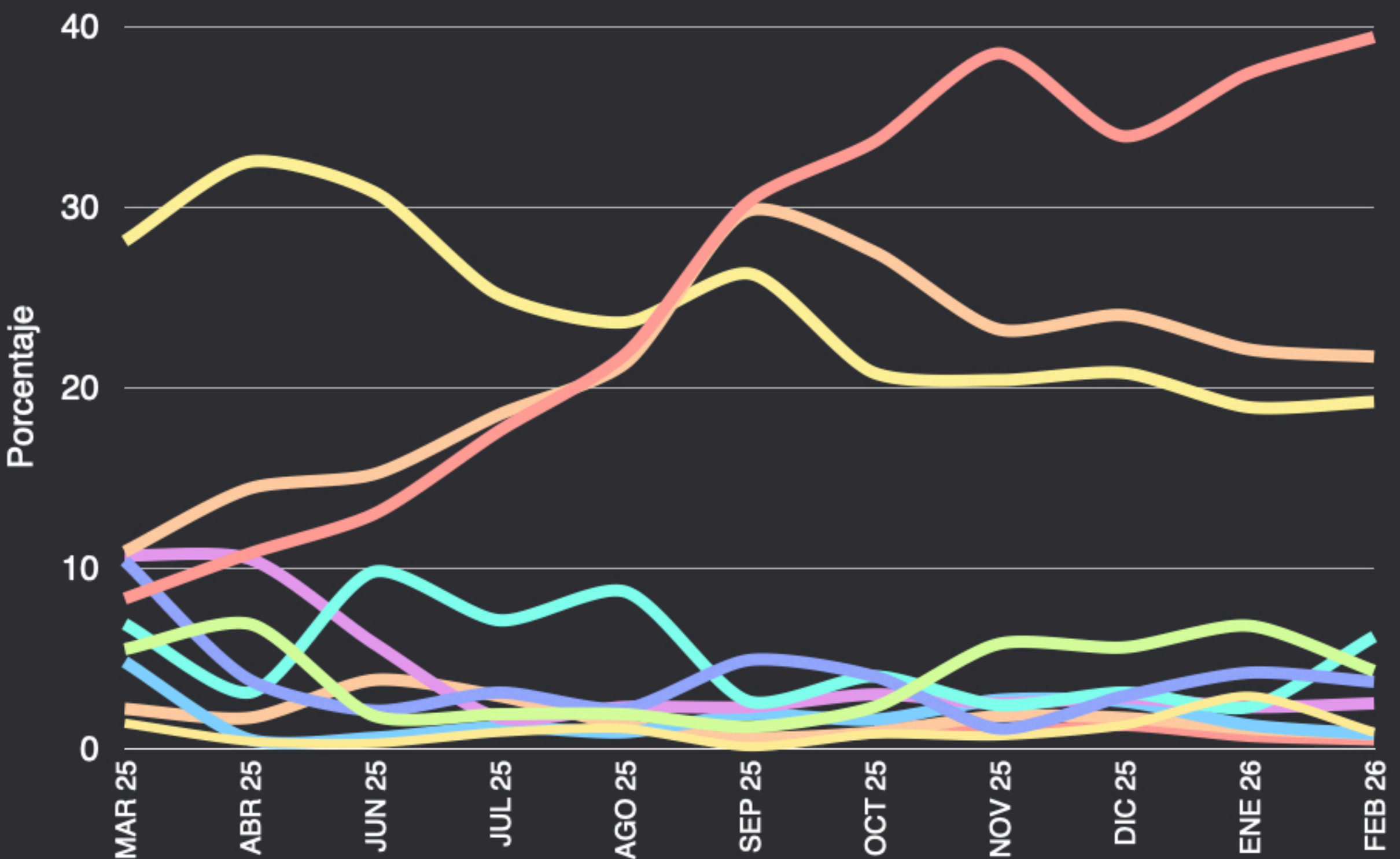

¿Quién le gustaría que fuera el candidato a Presidente de México por parte del PAN en 2030?

POBLACIÓN GENERAL

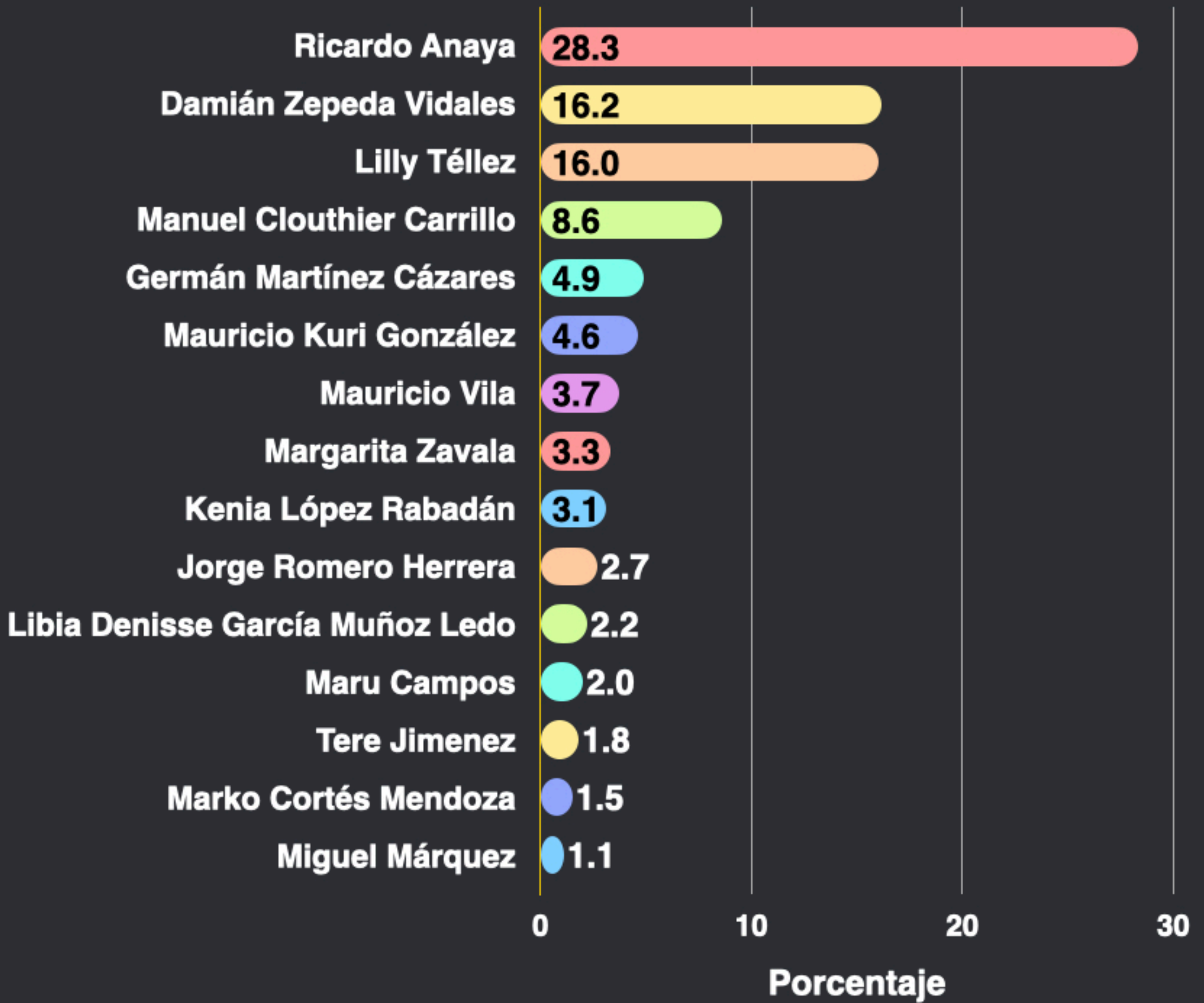

HISTÓRICO

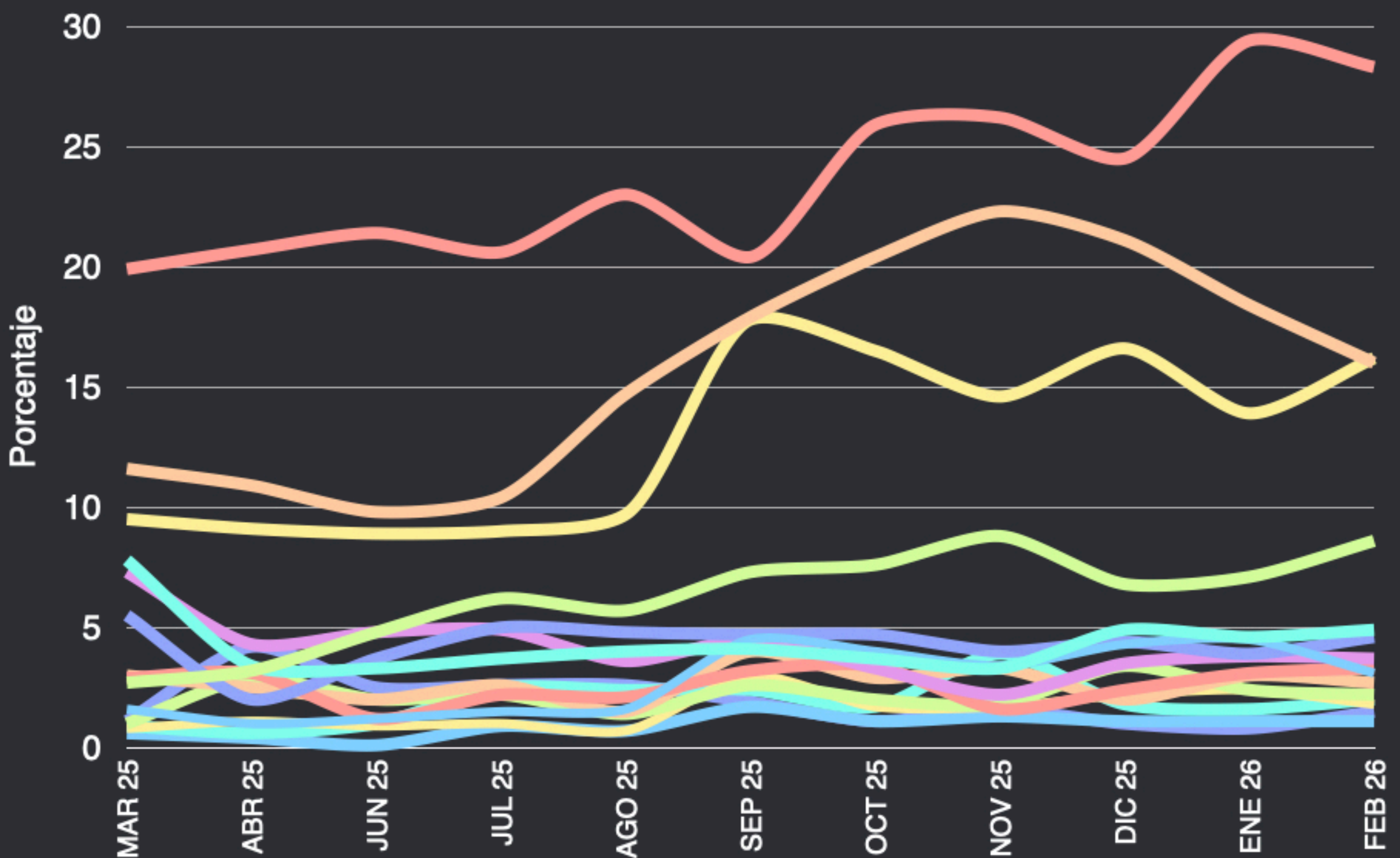

¿Quién le gustaría que fuera el candidato a Presidente de México por parte del PAN en 2030?

SIMPATIZANTES PAN

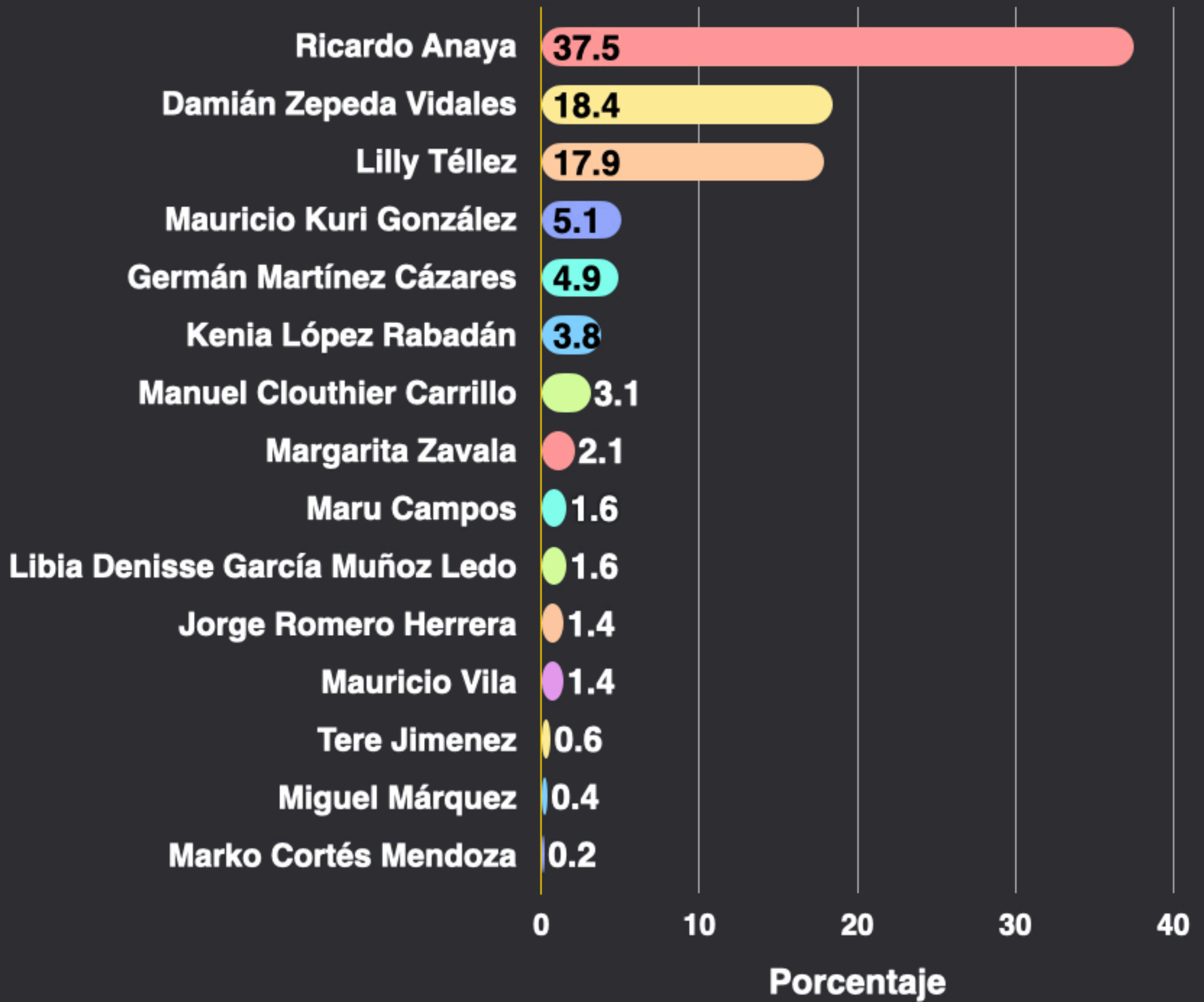

HISTÓRICO

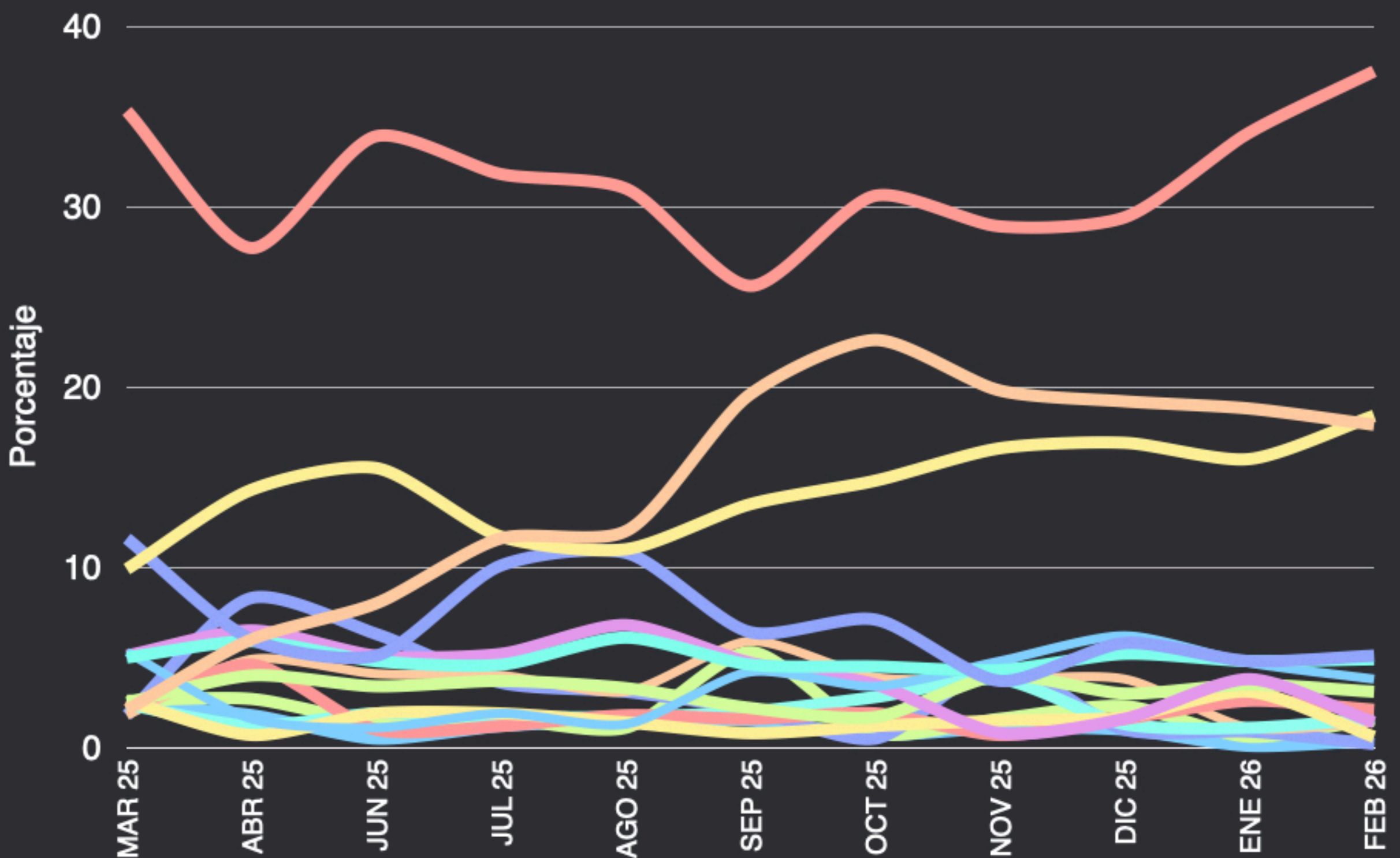

¿Quién le gustaría que fuera el candidato a Presidente de México por parte de PRI en 2030?

POBLACIÓN GENERAL

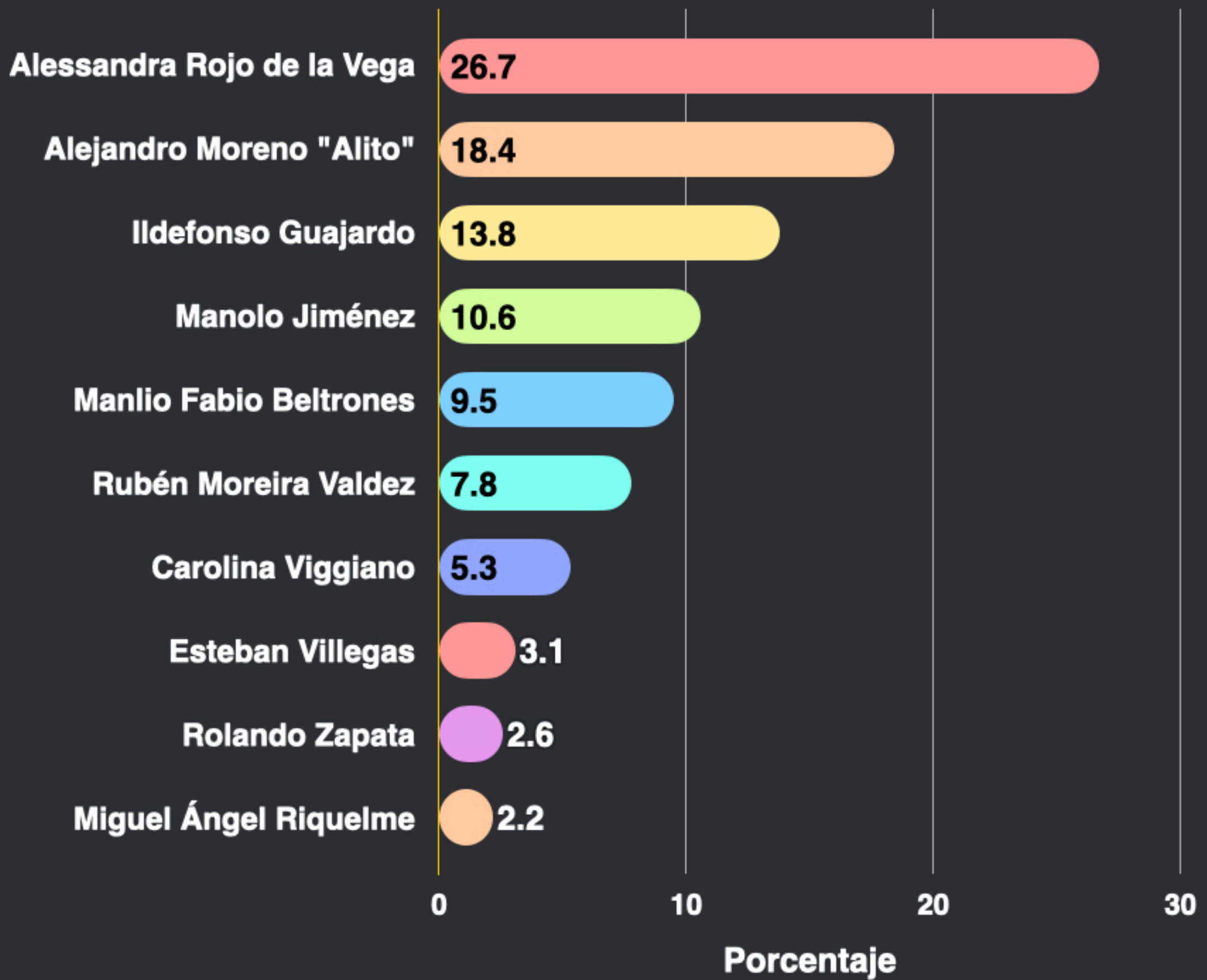

HISTÓRICO

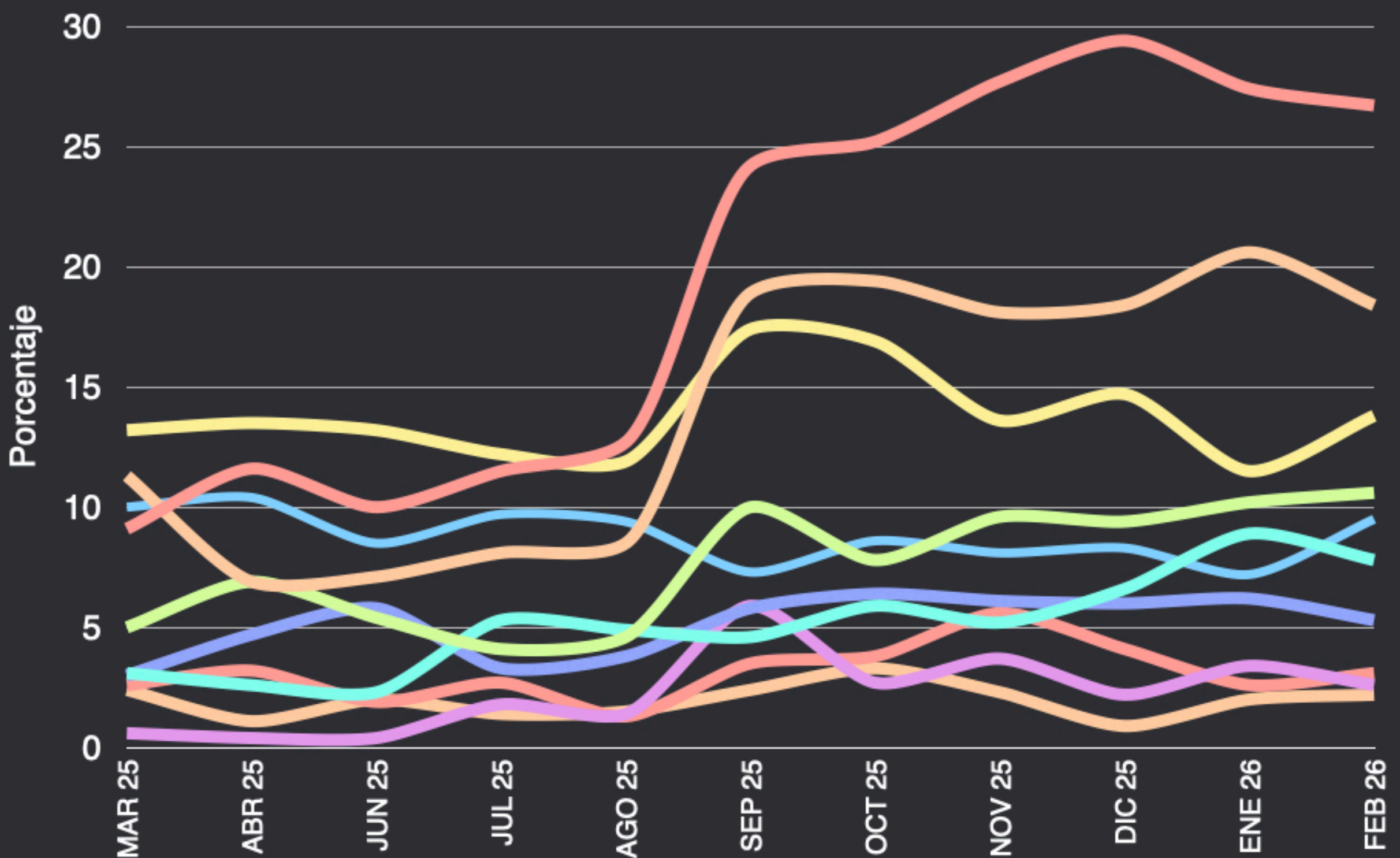

¿Quién le gustaría que fuera el candidato a Presidente de México por parte de PRI en 2030?

SIMPATIZANTES PRI

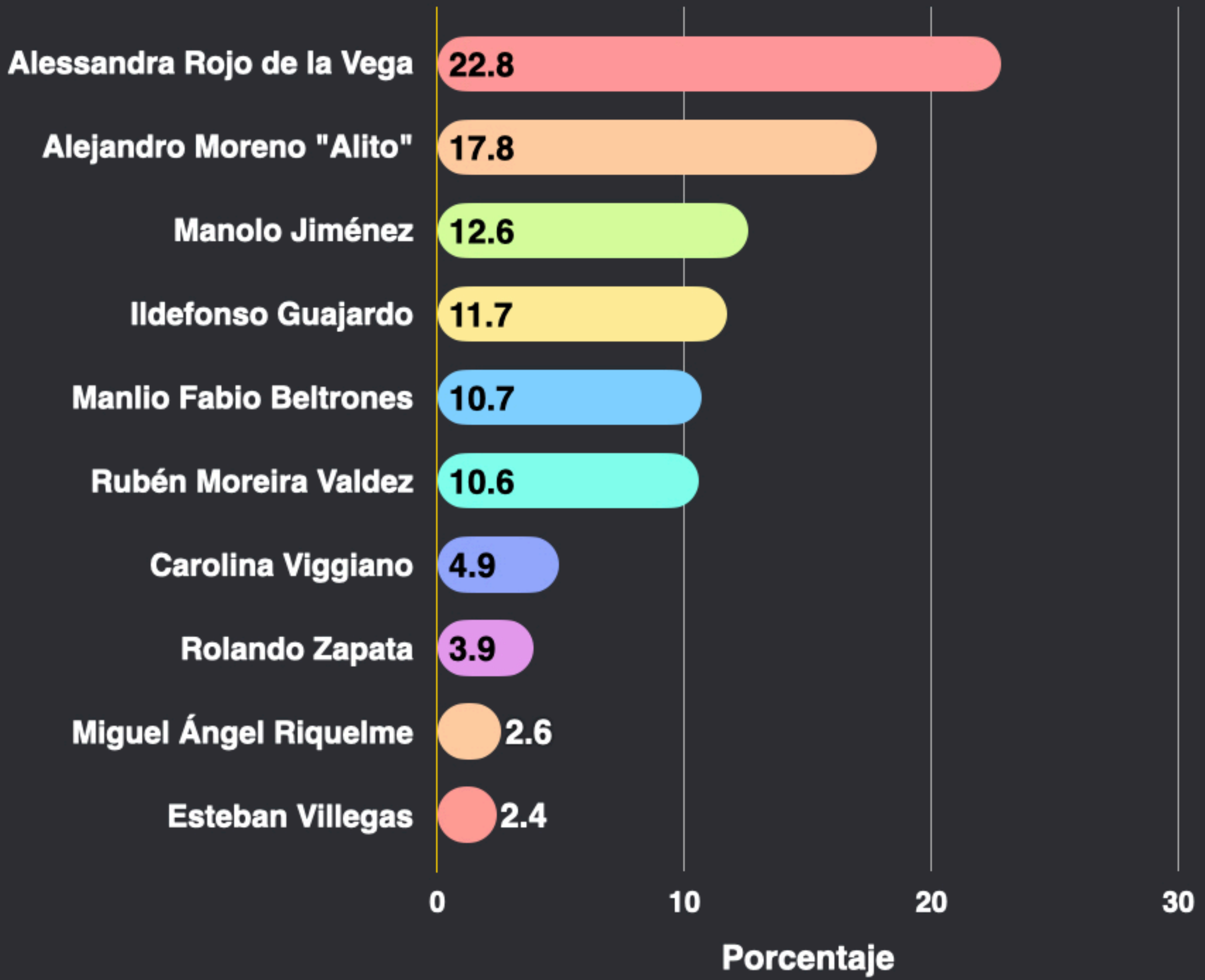

HISTÓRICO

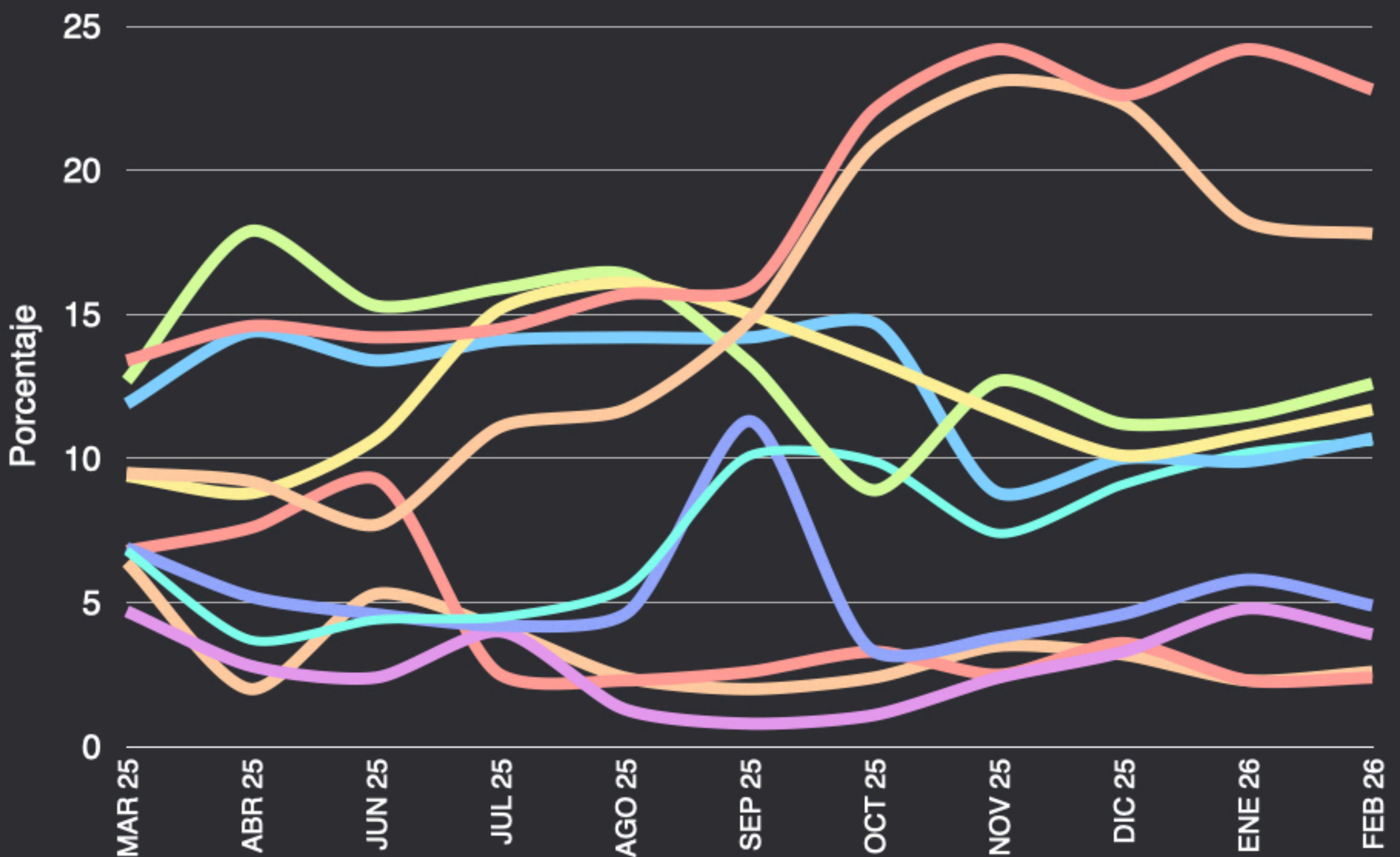

¿Quién le gustaría que fuera el candidato a Presidente de México por parte de MC en 2030?

POBLACIÓN GENERAL

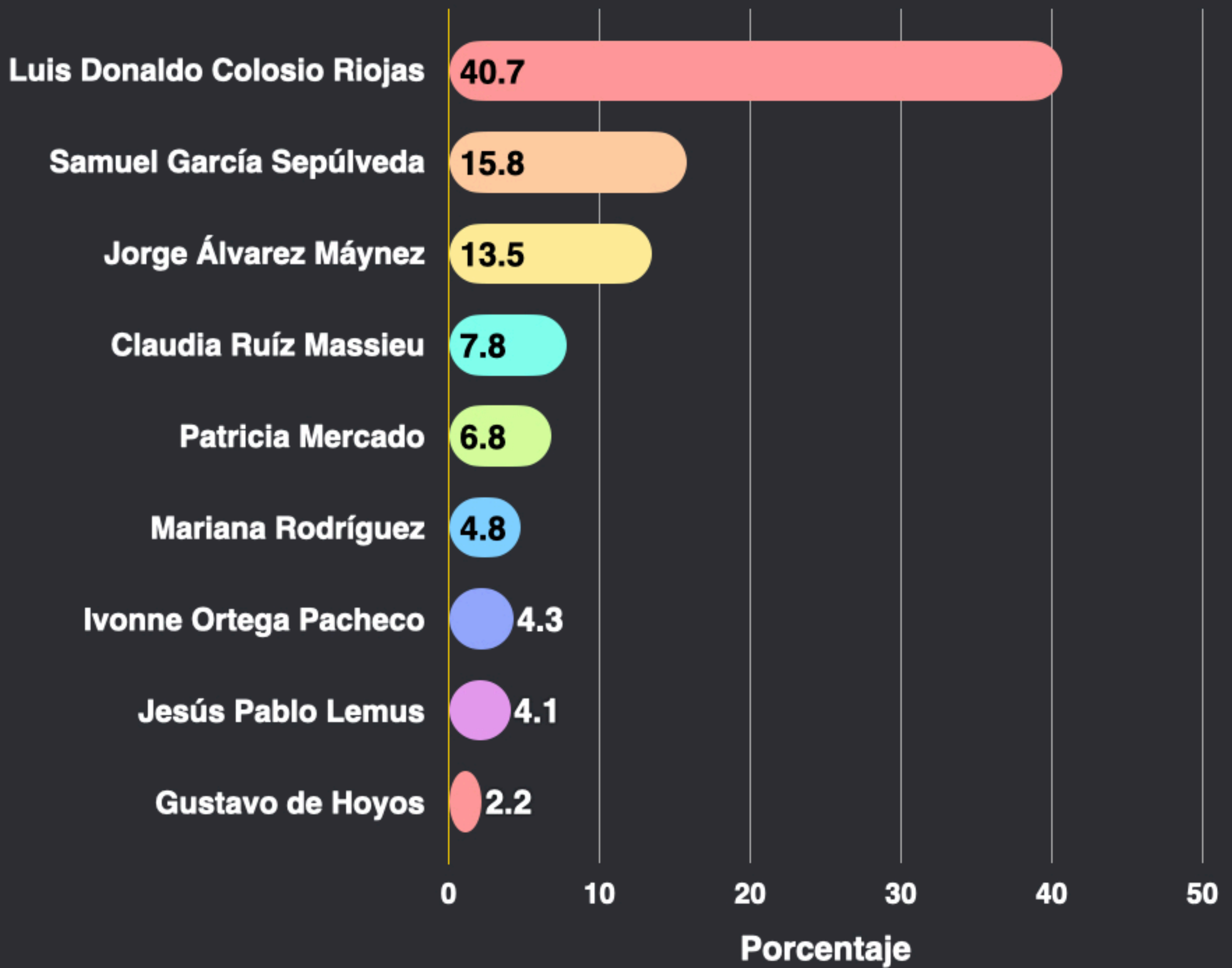

HISTÓRICO

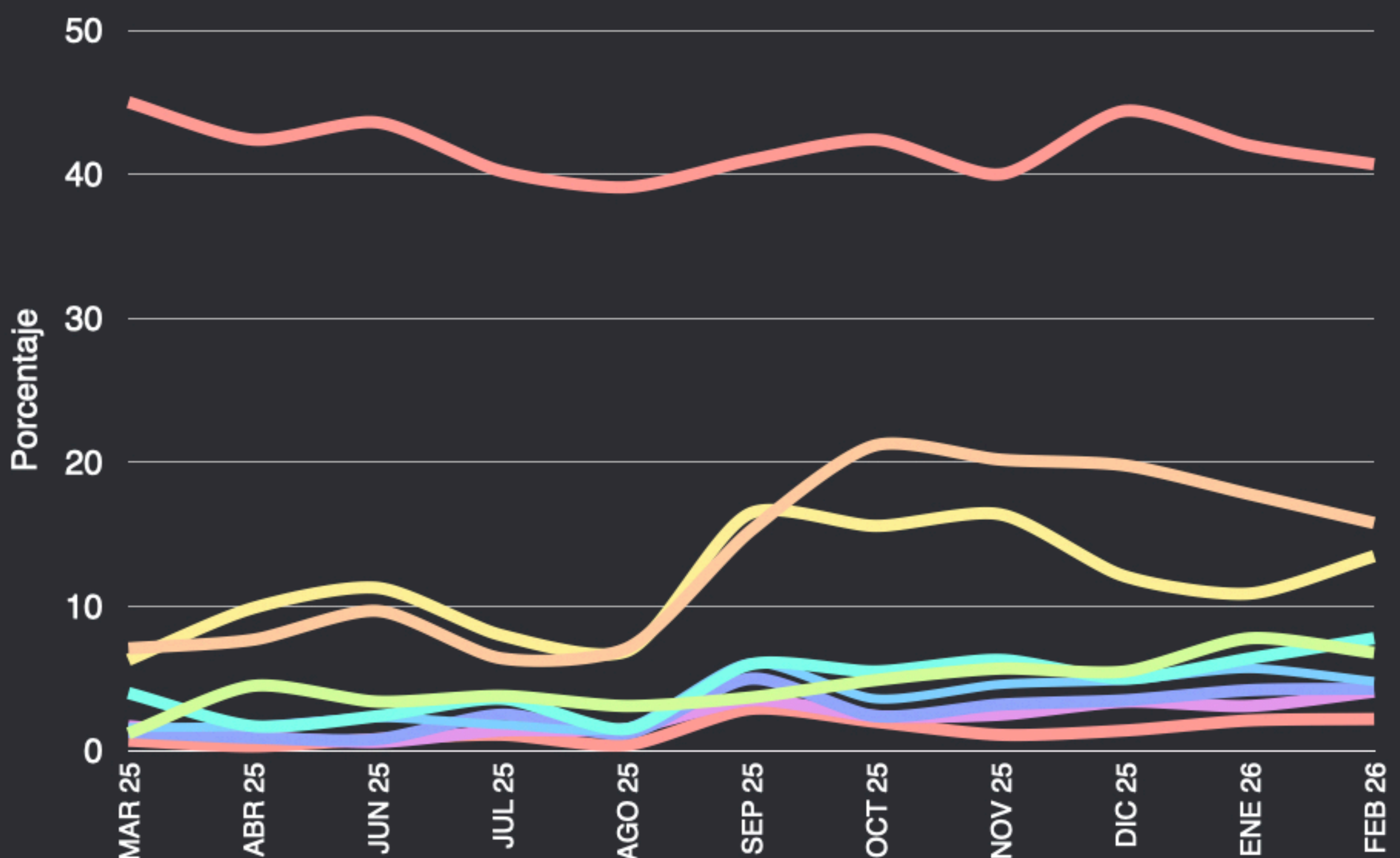

¿Quién le gustaría que fuera el candidato a Presidente de México por parte de MC en 2030?

SIMPATIZANTES MC

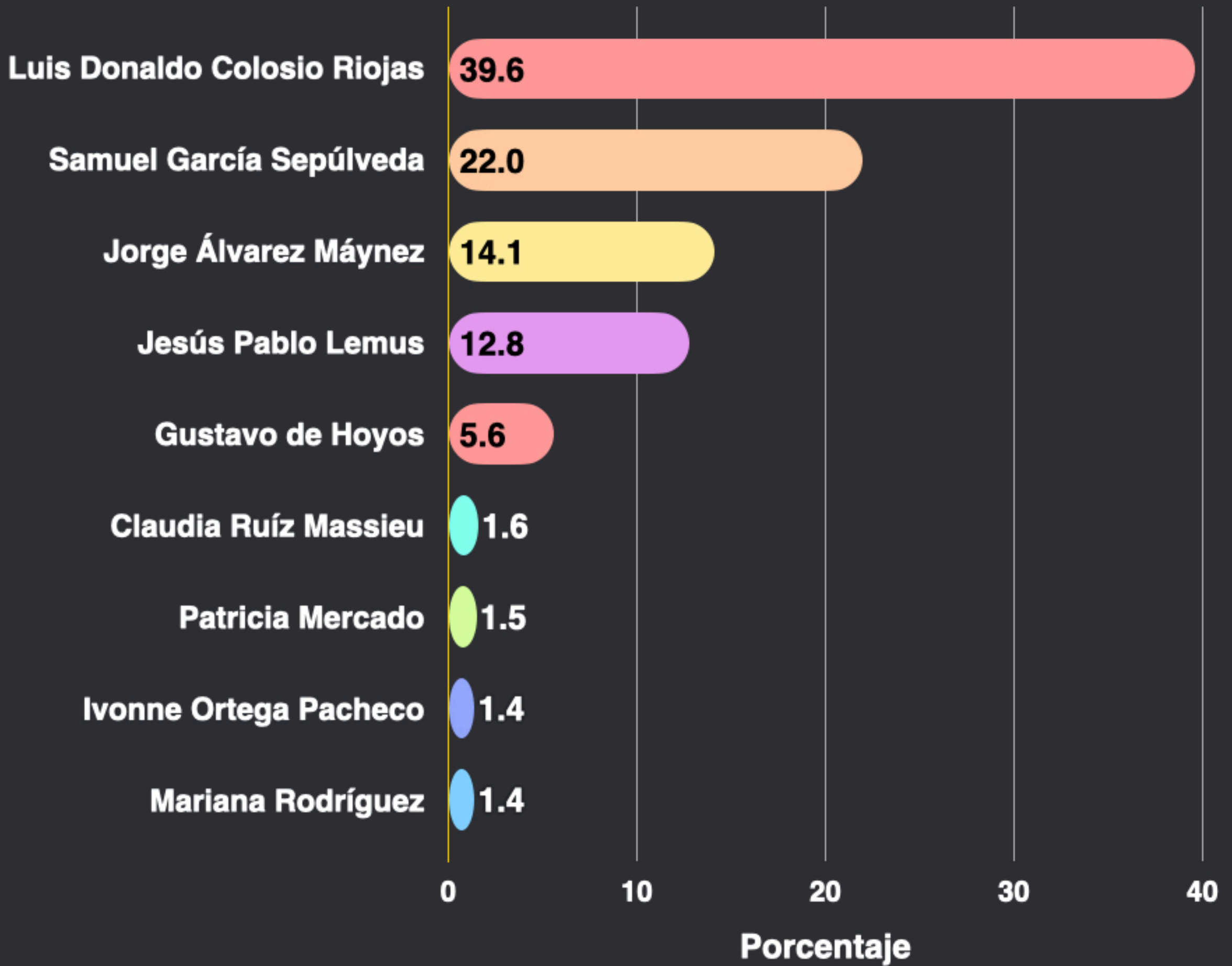

HISTÓRICO

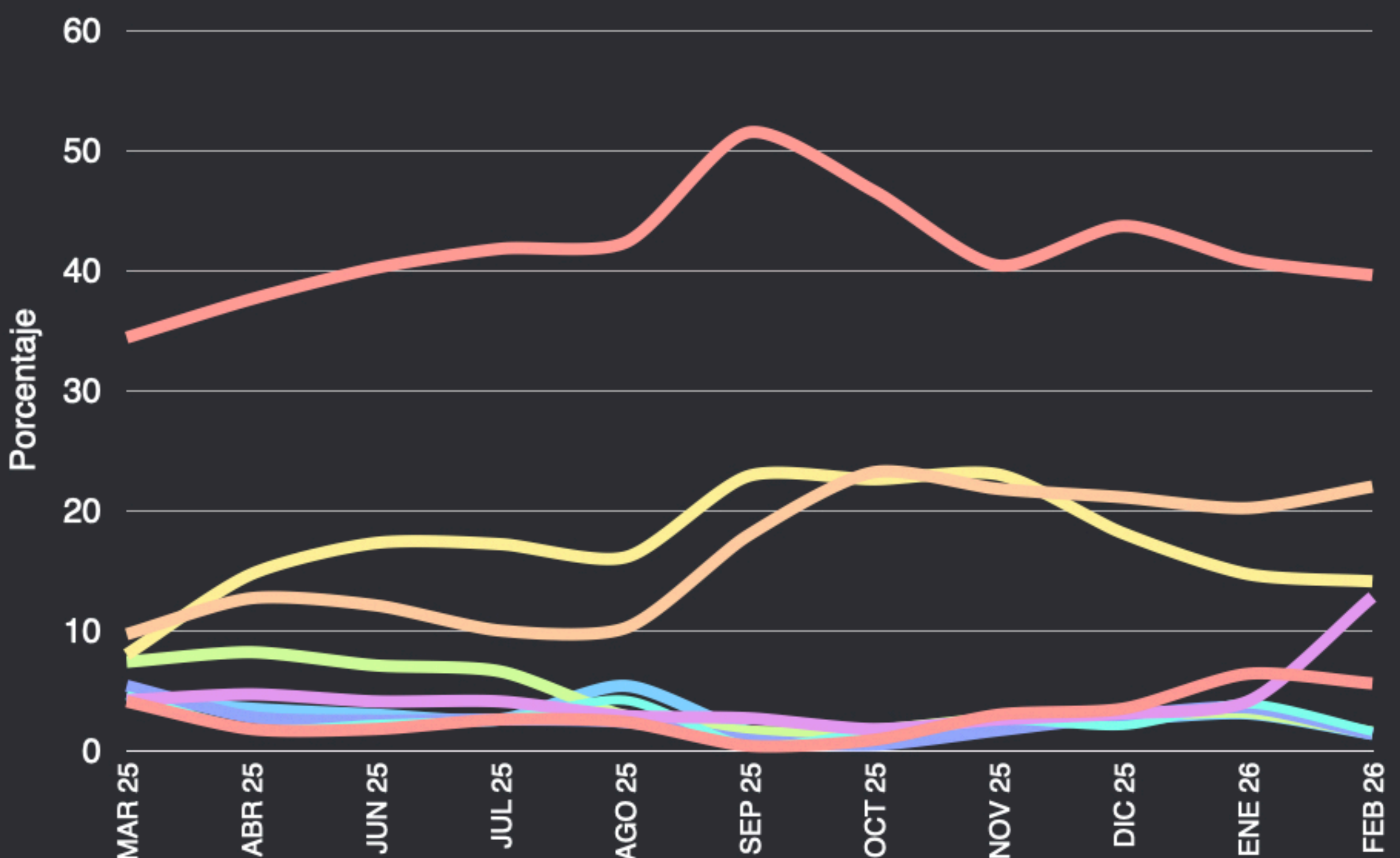

¿A usted le gustaría que algún empresario se postulara para la presencia de México en 2030?

DESAGREGADO

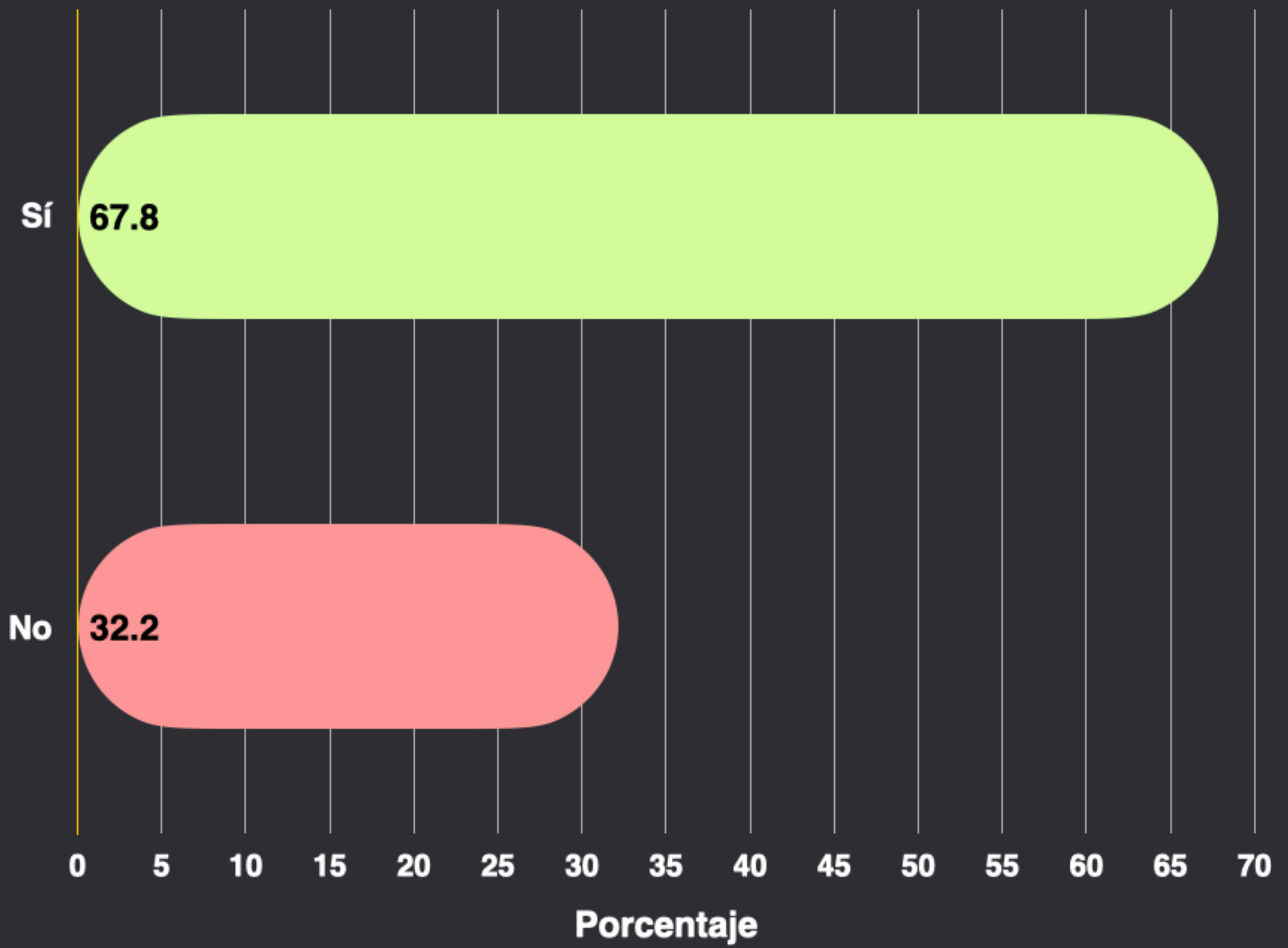

HISTÓRICO

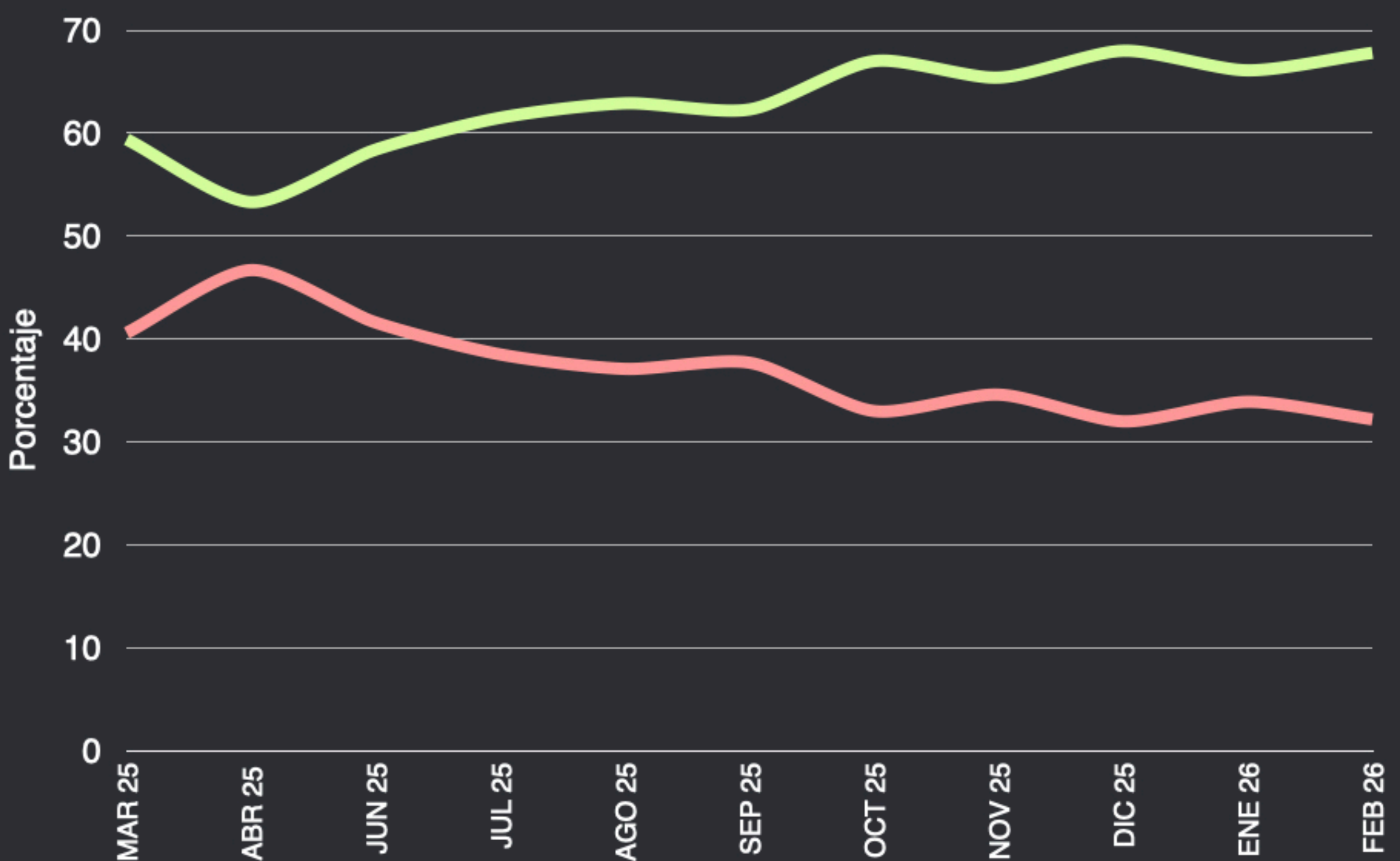

¿Cuál de los siguientes empresarios le gustaría que fuera el candidato a Presidente de México en 2030?

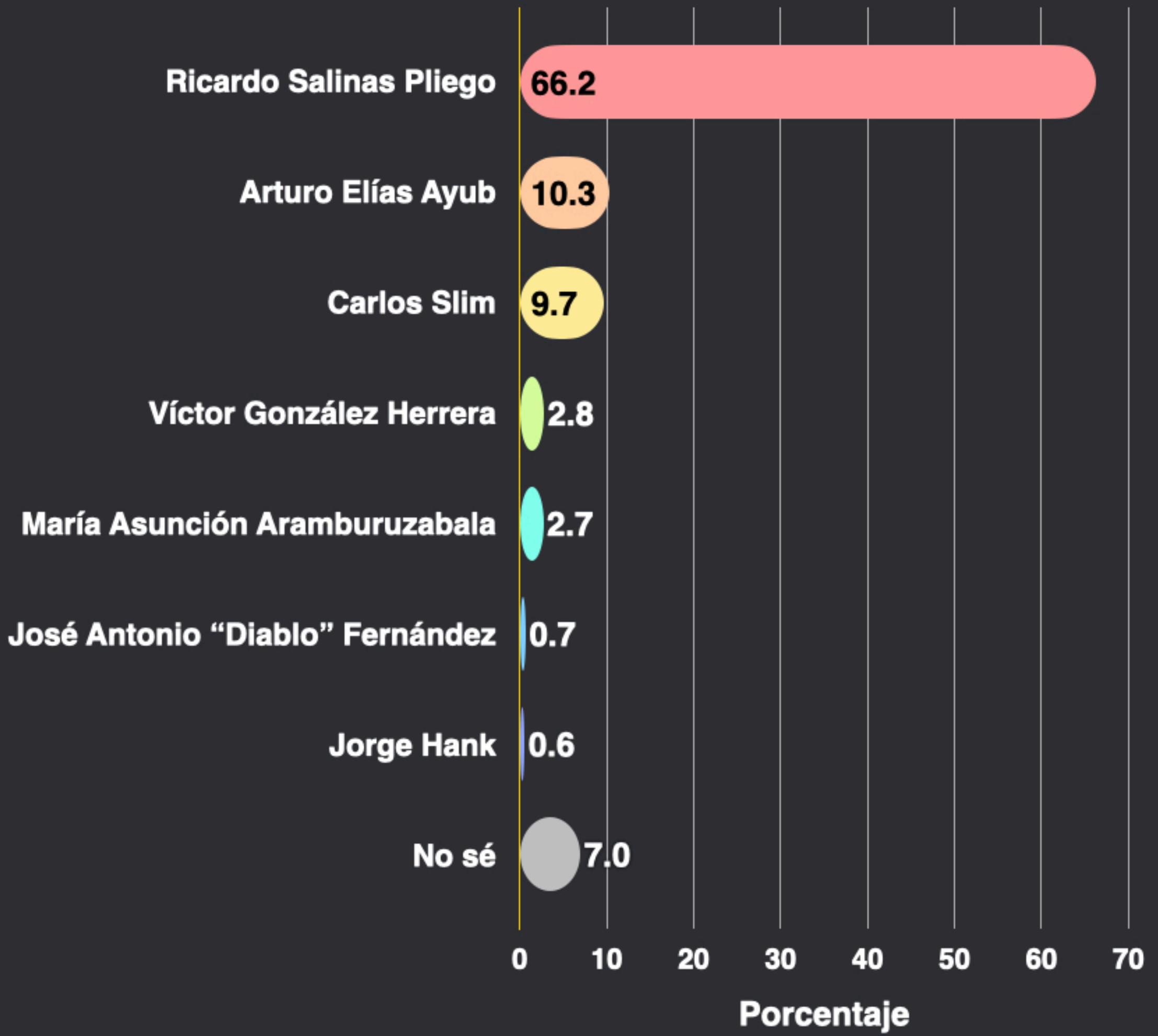

HISTÓRICO

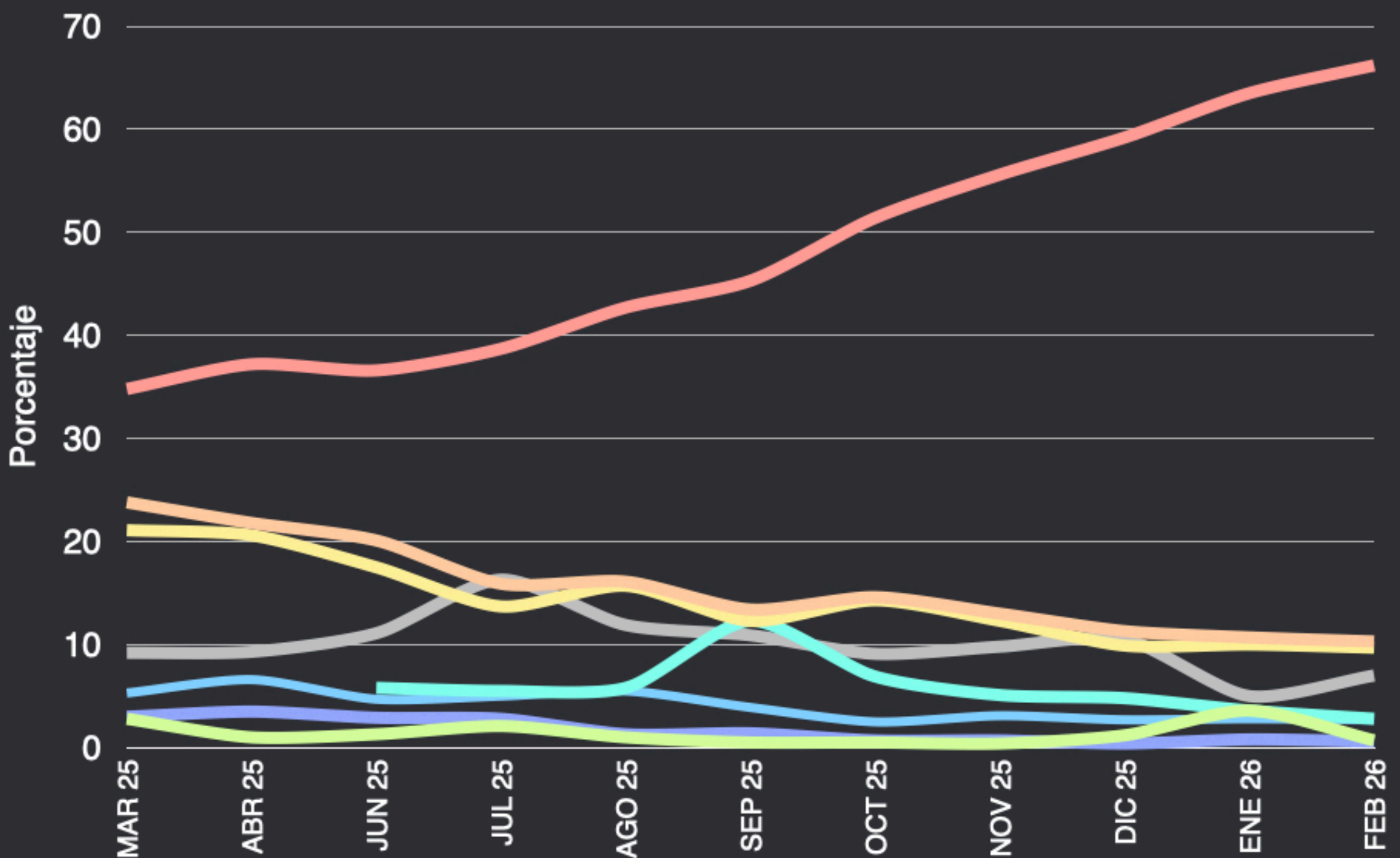

¿Le gustaría que Ricardo Salinas Pliego fuera candidato por el PAN para la presidencia de México en 2030?

POBLACIÓN GENERAL

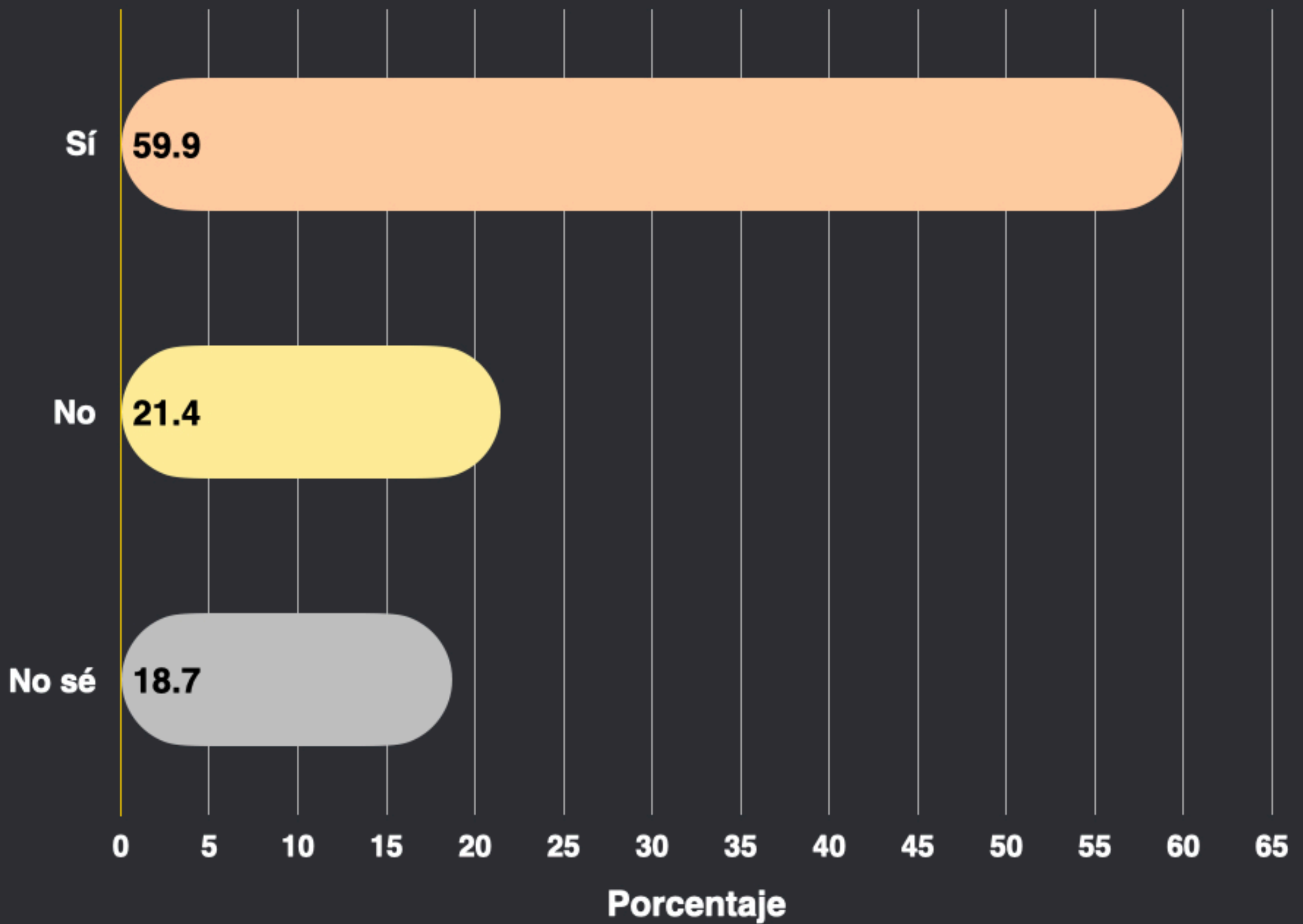

SIMPATIZANTES PAN

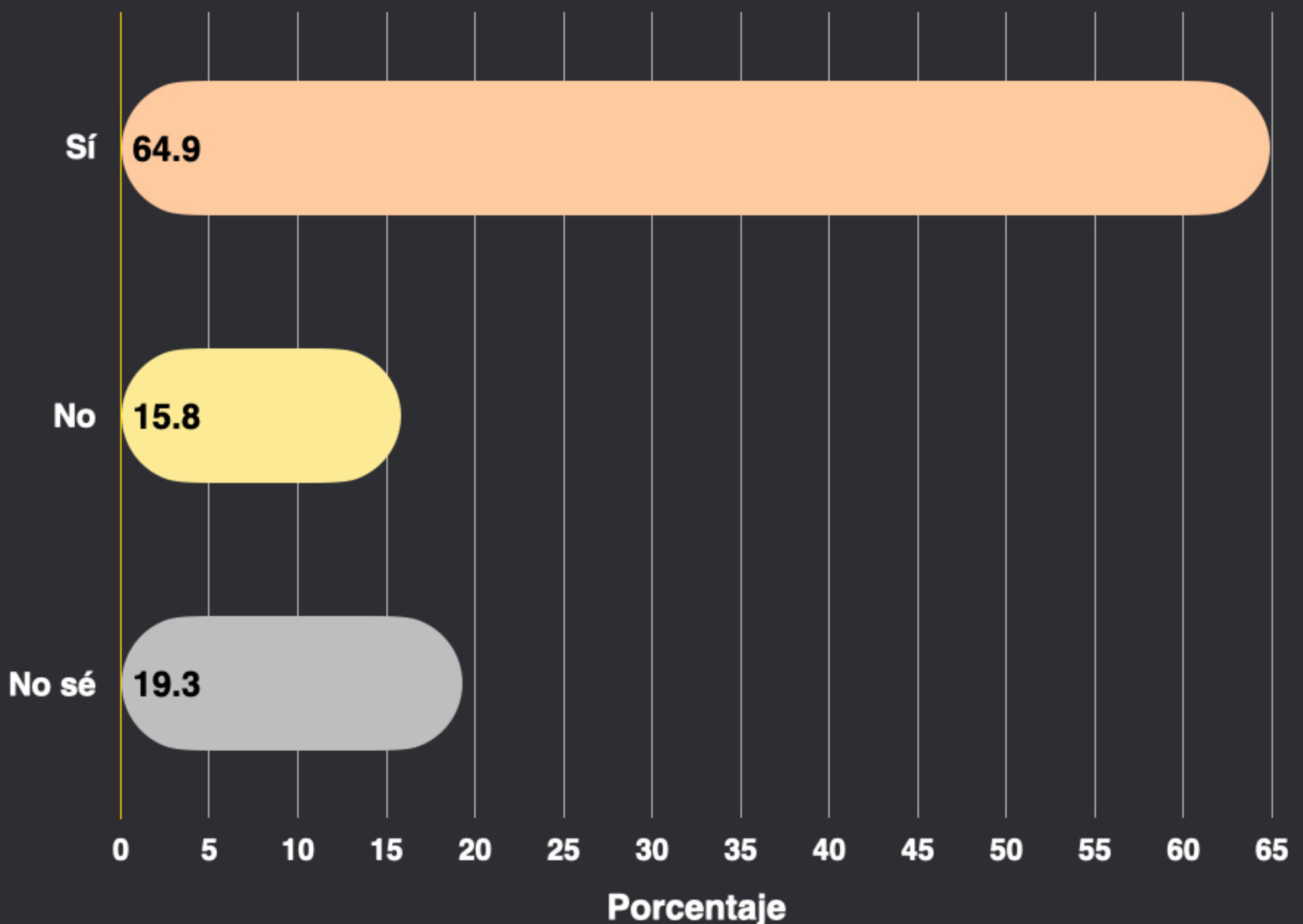

¿Le gustaría que Ricardo Salinas Pliego fuera candidato independiente para la presidencia de México en 2030?

POBLACIÓN GENERAL

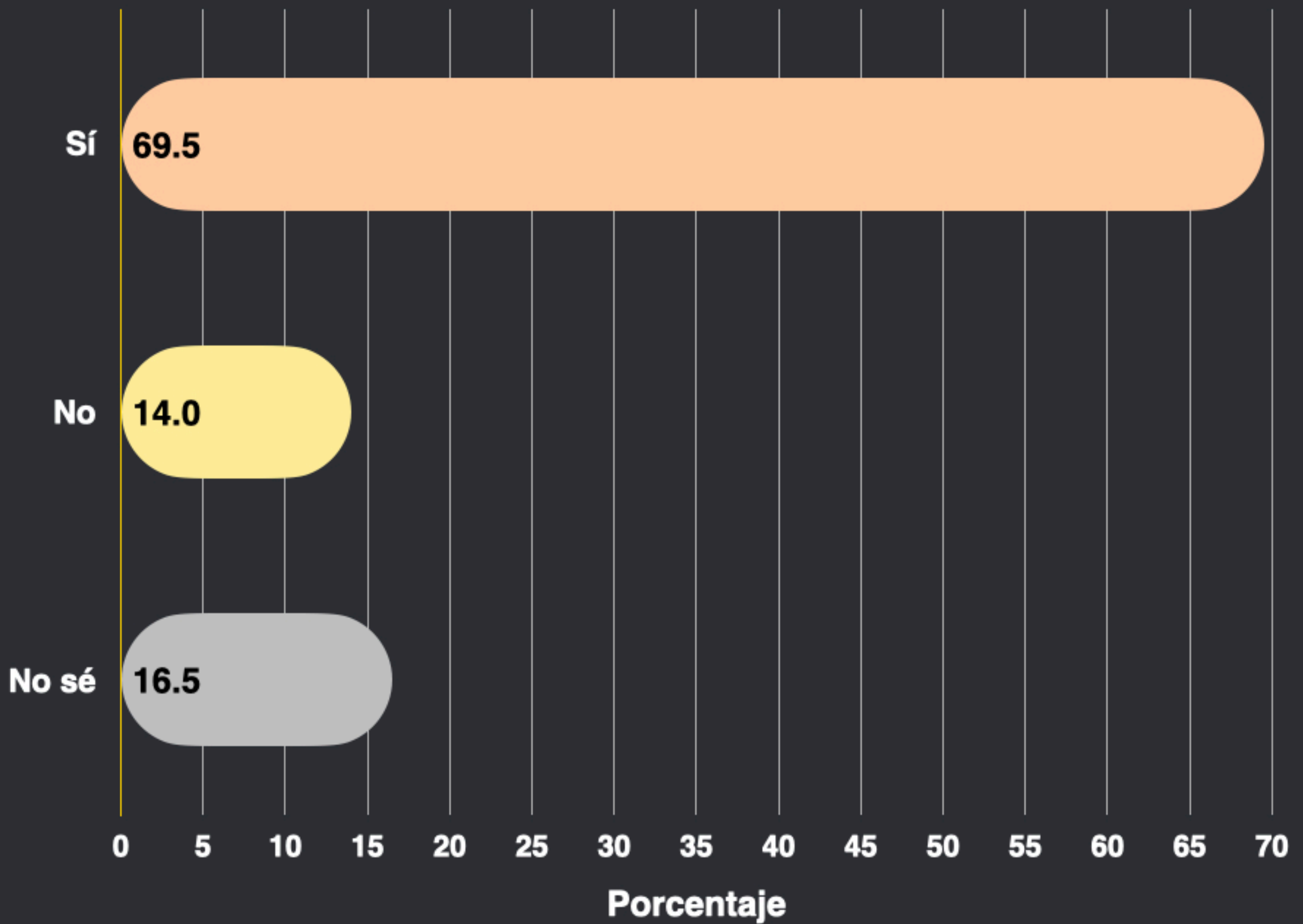

SIMPATIZANTES INDEPENDIENTES

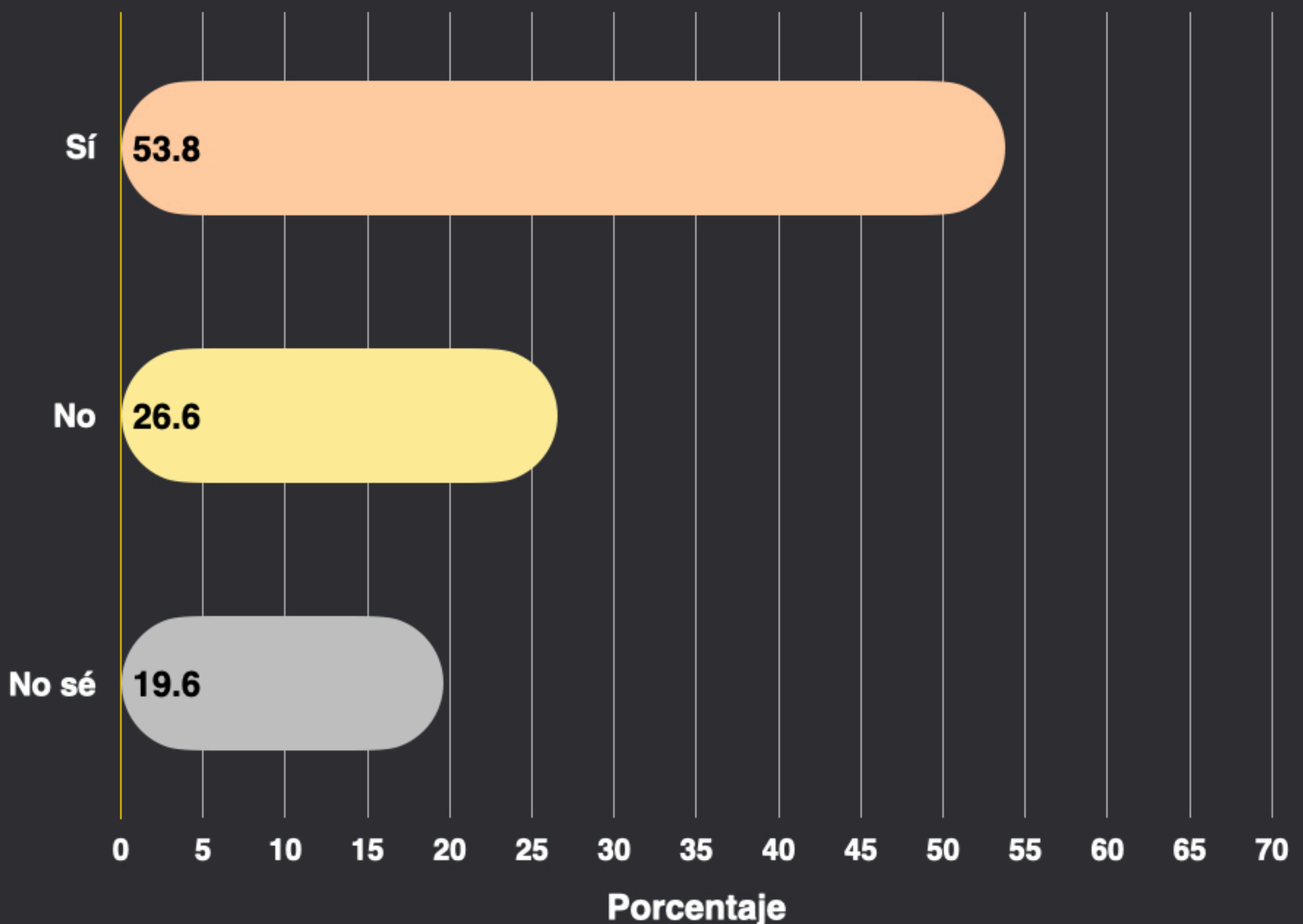

¿Por qué vía preferiría que Ricardo Salinas fuera candidato a la presidencia?

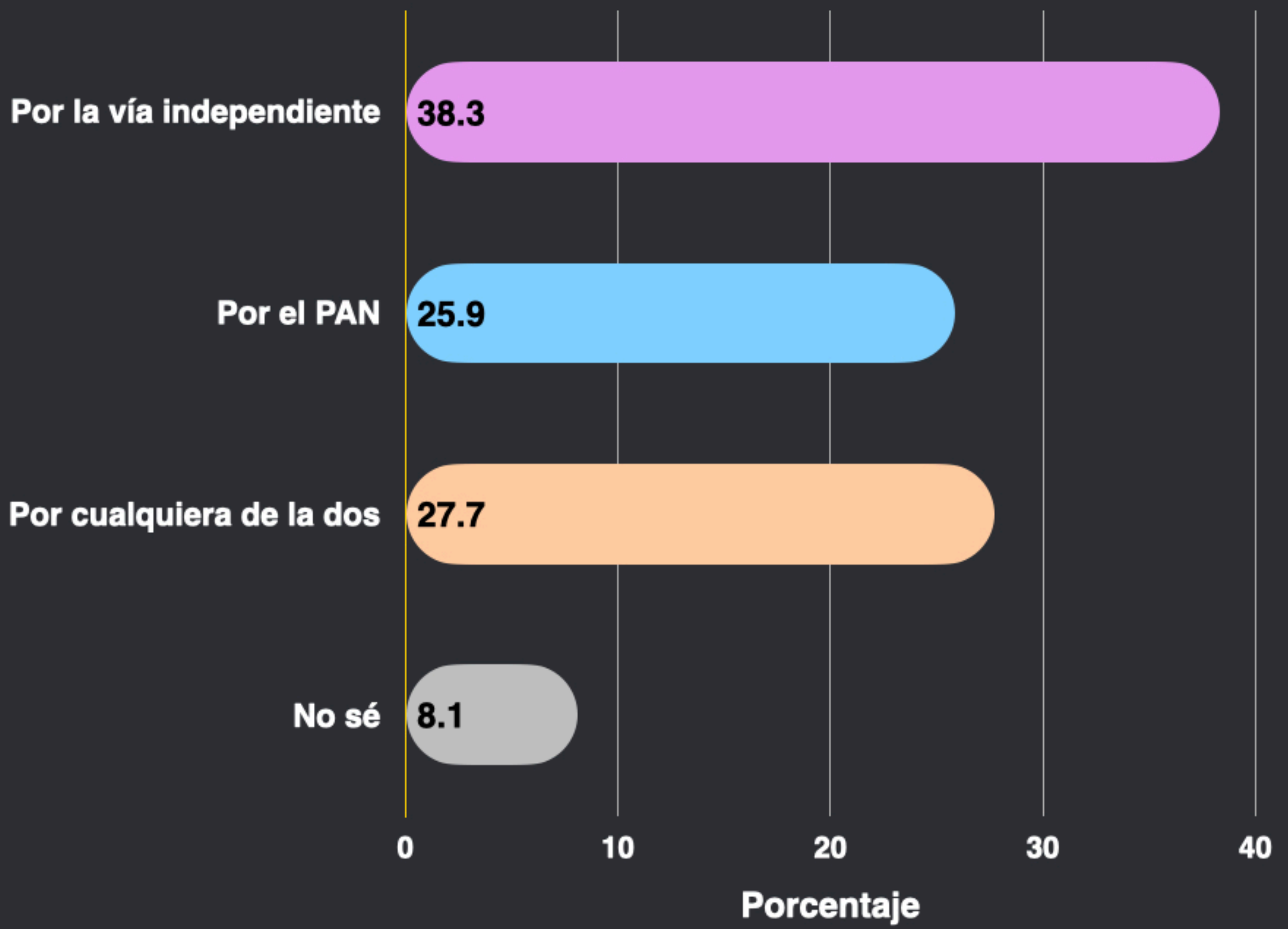

SOBRE LAS ELECCIONES



**PARTIDO
ACCIÓN
NACIONAL**



**PARTIDO
REVOLUCIONARIO
INSTITUCIONAL**



**PARTIDO VERDE
ECOLOGISTA DE
MÉXICO**



**PARTIDO
DEL TRABAJO**



**MOVIMIENTO
CIUDADANO**



**MOVIMIENTO DE
REGENERACIÓN
NACIONAL**



INDEPENDIENTE

Si las elecciones para Presidente de México fueran hoy, ¿cuál opción votaría?

POBLACIÓN GENERAL

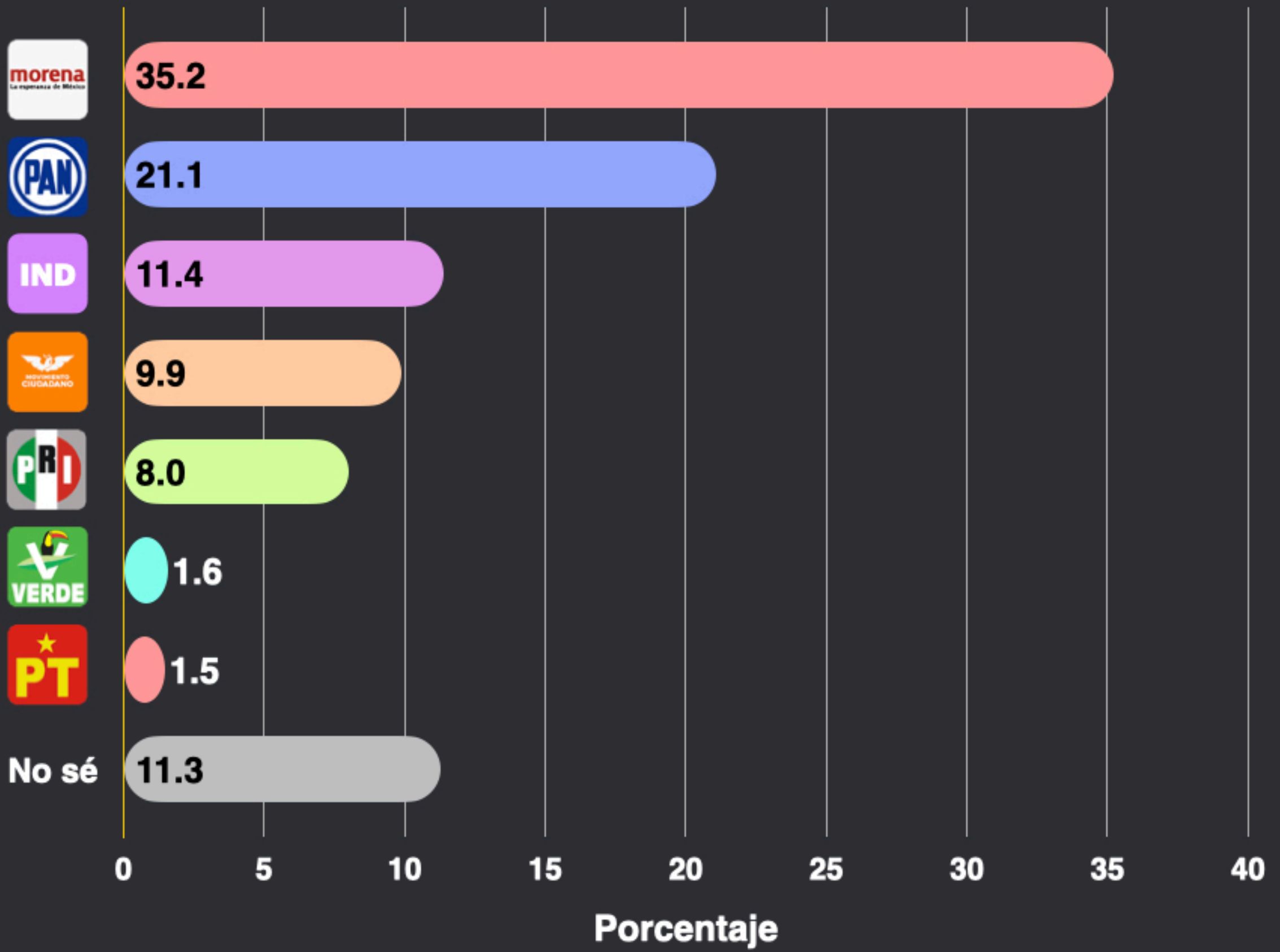

HISTÓRICO

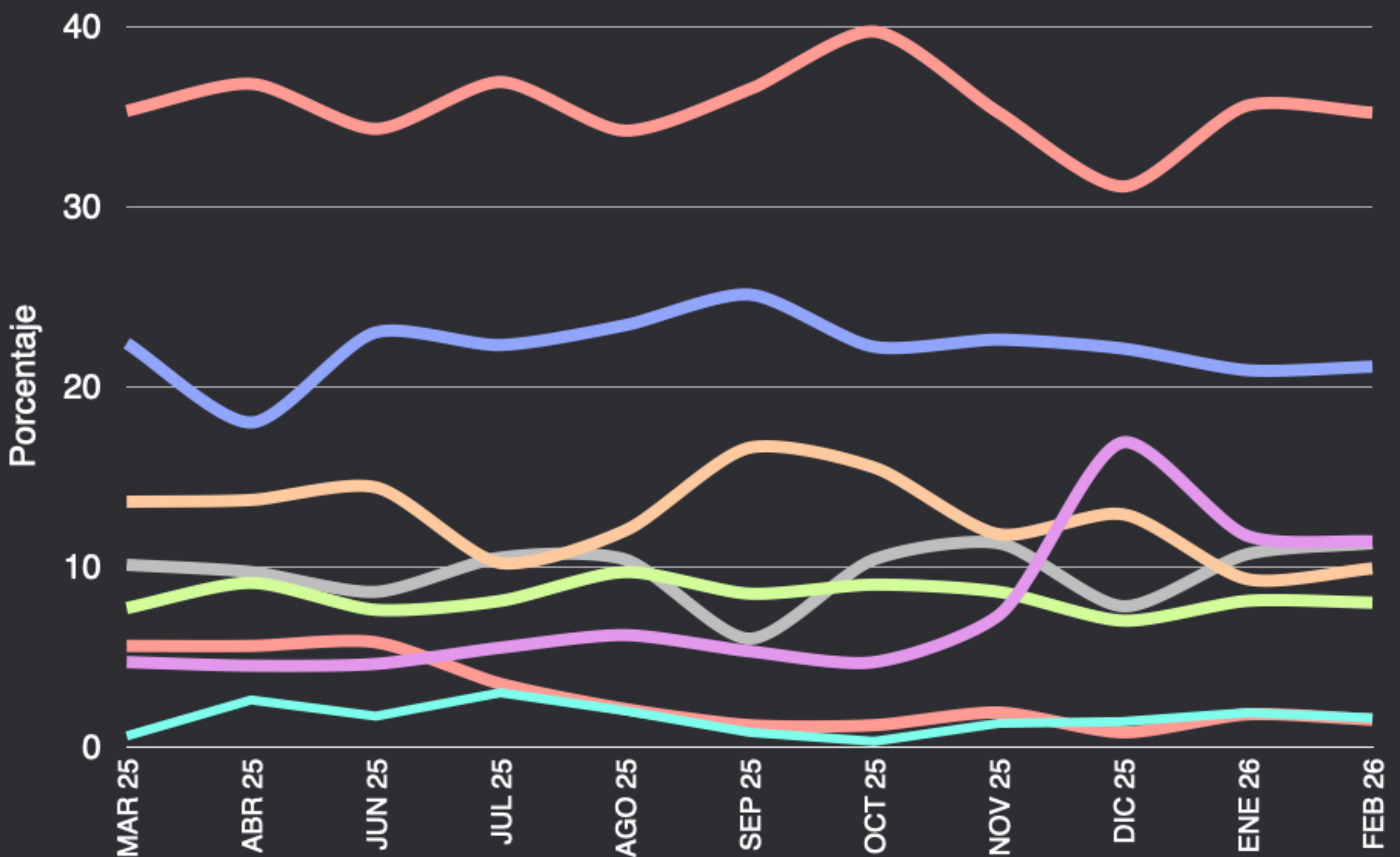

Si hoy fueran las elecciones a la Presidencia de México y estos fueran los candidatos, ¿por quién votaría?

ESCENARIO 1

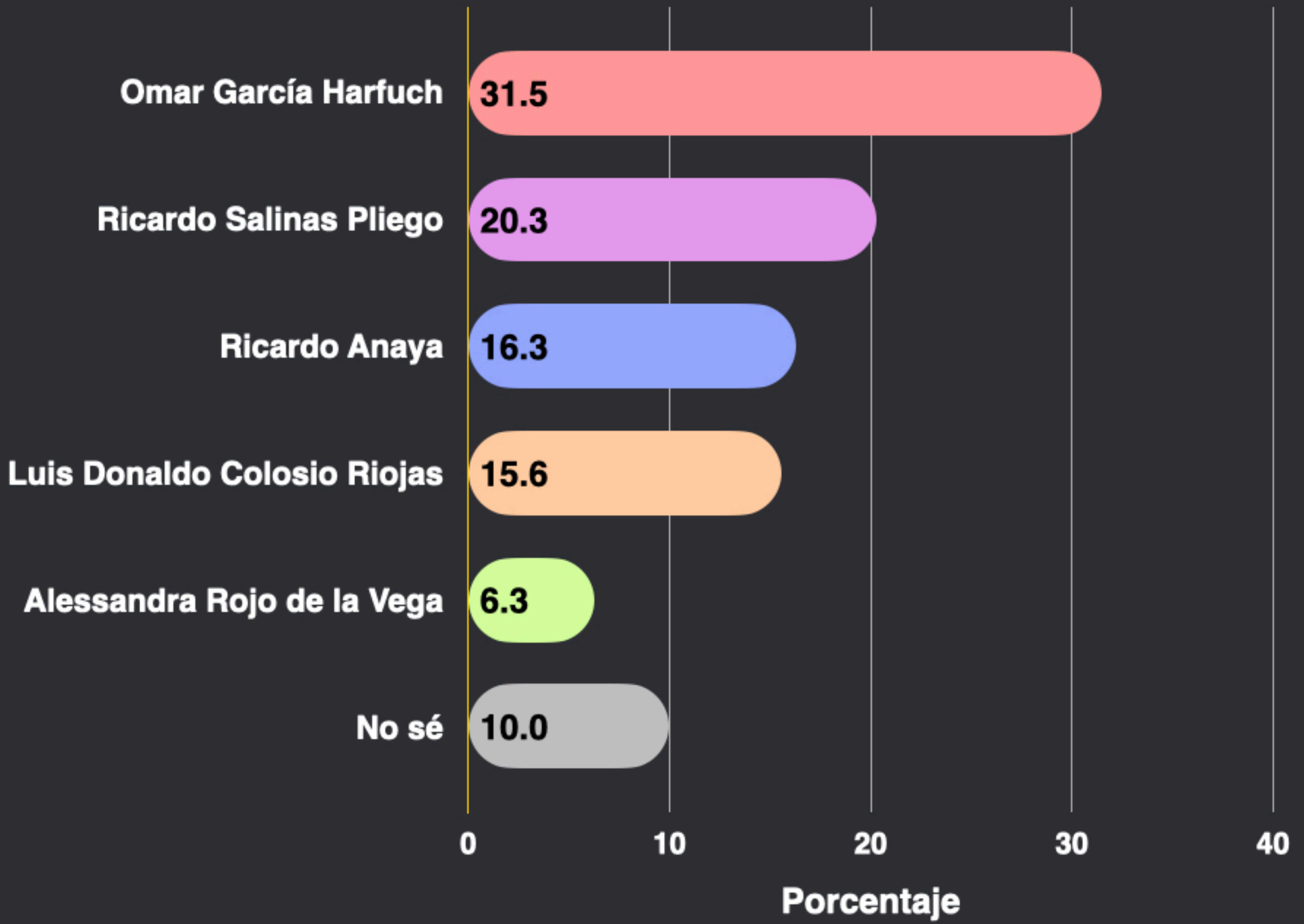

ESCENARIO 2

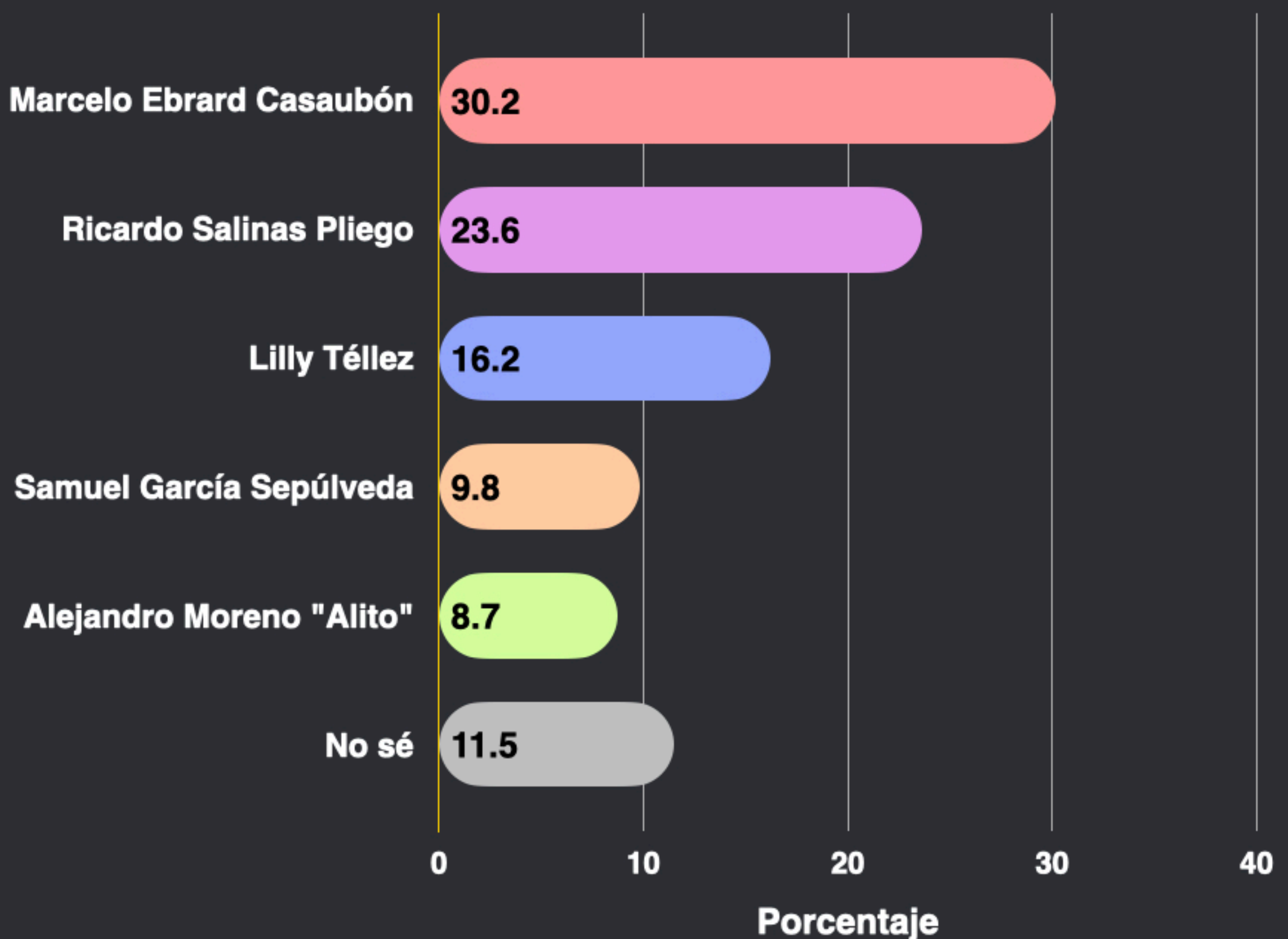

SOBRE LA

METODOLOGÍA

FICHA TÉCNICA DE LA ENCUESTA

La población sujeta a estudio son mexicanos de 18 años en adelante residentes en México y con acceso a espacios de Meta Inc. Las fechas de levantamiento fueron del 4 al 9 de febrero de 2026. El tamaño de la muestra es 2 297 mexicanos. Con un nivel de confianza del 95%, el margen de error es de $\pm 2.9\%$. Cabe recordar que cada estimación tiene su propio error asociado y que adicionalmente pueden existir otro tipo de errores en la investigación. El estudio fue elaborado por parte de México Elige. Para más información contactar a info@mexicoelige.com





MÉXICO *elige*

¡GRACIAS!

www.mexicoelige.com

